



# COMUNE DI ROSATE

Città Metropolitana di Milano

Via Vittorio Veneto, 2 – 20088 Rosate (MI) – Tel. 02.90830.1 – Fax 02.908.48046

## VERBALE DI DELIBERAZIONE DELLA GIUNTA COMUNALE

**N° 1 del 11/01/2019**

**Oggetto: APPROVAZIONE DEL PIANO ESECUTIVO DI GESTIONE (PEG) E DEL PIANO DEGLI OBIETTIVI E DELLE PERFORMANCE (POP) PER IL PERIODO 2019-2021**

L'anno duemiladiciannove addì undici del mese di Gennaio alle ore 10:00, nella SEDE COMUNALE, previo esaurimento delle formalità prescritte dalla Legge e dallo Statuto, si è riunita sotto la presidenza del Il Sindaco Del Ben Daniele la Giunta Comunale. Partecipa all'adunanza ed è incaricato della redazione del presente verbale Il Segretario Comunale Dott.ssa Maria Baselice.

Intervengono i Signori:

N°	Qualifica	Nome	Presente	Assente
<u>1</u>	Sindaco	DEL BEN DANIELE	X	
<u>2</u>	Vicesindaco	VENGHI CLAUDIO	X	
<u>3</u>	Assessore	ORENI MONICA	X	
<u>4</u>	Assessore	CONTI GIOVANNI	X	
<u>5</u>	Assessore	GUANI CRISTINA	X	

PRESENTI: 5 ASSENTI: 0

Il Presidente, riconosciuta legale l'adunanza dichiara aperta la seduta ed invita la Giunta Comunale a trattare il seguente argomento :

**OGGETTO: APPROVAZIONE DEL PIANO ESECUTIVO DI GESTIONE (PEG) E DEL PIANO DEGLI OBIETTIVI E DELLE PERFORMANCE (POP) PER IL PERIODO 2019-2021**

## LA GIUNTA COMUNALE

Vista la seguente relazione – proposta:

Premesso che:

- con deliberazione del Consiglio Comunale n. 41 del 19/12/2018 è stato approvato il Documento unico di programmazione (DUP) per il periodo 2019/2021,
- con deliberazione del Consiglio comunale n. 42 del 19/12/2018 è stato approvato il bilancio di previsione per l'esercizio finanziario 2019/2021,
- il decreto legislativo n. 150/2009 così come modificato dalla legge Madia ha previsto l'applicazione della "Riforma Brunetta" agli Enti Locali dal 01/01/2011, che immediatamente applicabili sono state le disposizioni sulla trasparenza della performance, mentre le parti relative alla valutazione e alla valorizzazione del merito (ciclo di gestione della performance, caratteristiche degli obiettivi, sistema di valutazione, ambiti di misurazione delle prestazioni di dirigenti e dipendenti) hanno richiesto uno specifico recepimento da parte degli Enti Locali mediante adeguamento regolamentare;

Visto il vigente Regolamento comunale sull'ordinamento degli uffici e dei servizi, approvato con deliberazione di G.C. n.149 del 14/12/2010 e ss. mm e ii., in particolare l'art.12;

Richiamate:

- la deliberazione G.C. n. 144 del 22/12/2011, esecutiva a tutti gli effetti di legge, così come modificata con successiva deliberazione di Giunta Comunale nr. 14 del 27/02/2014, con la quale si è provveduto a ridefinire la macrostruttura dell'Ente come segue:
  - SETTORE 1: Area Servizi Amministrativi
  - SETTORE 2: Area Servizi Finanziari
  - SETTORE 3: Area Servizi alla Persona
  - SETTORE 4: Area Servizi Tecnici
  - SETTORE 5: Area Servizi di Polizia Locale;
  - SETTORE 6: Servizio gestione giuridica del Personale;
- G.C. nr. 6 del 09/02/2012 avente per oggetto "Riorganizzazione dei Settori Comunali" con la quale è stata riarticolate, a far tempo dal 09/02/2012, la macrostruttura organizzativa, con particolare riguardo ai settori Affari generali, Tributi, Servizi Alla Persona e Polizia Locale,
- G.C. n. 60 del 04/04/2012 avente per oggetto "Individuazione delle Aree di Posizione Organizzativa", con la quale sono venivano istituite nr. 5 posizioni organizzative corrispondenti alle seguenti posizioni apicali:
  - Settore 1 – Area Servizi Amministrativi
  - Settore 2 - Area Servizi Finanziari
  - Settore 3 - Area Servizi Alla Persona
  - Settore 4 - Area Servizi Tecnici
  - Settore 5 - Area Servizi Polizia Locale
- G.C. nr. 39 del 06/06/2017 avente ad oggetto "Nuova organizzazione dei settori e servizi" con la quale i settori sono stati rideterminati come segue:
  - Settore Istituzionale – Personale Giuridico – Servizi Sociali
  - Settore Finanziario – Tributi e Personale Economico
  - Settore Demografici – Cultura – Tempo Libero – Servizi Scolastici
  - Settore Tecnico – Manutentivo – Gestione Patrimonio
  - Settore Servizio Vigilanza – SUAP – Commercio presso l'Unione dei Comuni "I Fontanili";
- G.C. nr. in data odierna avente ad oggetto "Nuova organizzazione dei settori e servizi - modifica" con la quale si è provveduto a rideterminare i seguenti settori:
  - Settore Istituzionale – Personale Giuridico – Servizi Sociali – Cultura
  - Settore Demografico – Tempo Libero – Sport – Servizi Scolastici;

Richiamati:

- l'articolo 4 del D.Lgs. n. 165/2001 che stabilisce che:

- spetta ai dirigenti la gestione finanziaria, tecnica ed amministrativa, mediante poteri autonomi di spesa e di organizzazione delle risorse umane e strumentali;
- spetta agli Organi di Governo dell'Ente la definizione dei programmi, degli obiettivi, delle priorità e delle scelte, il controllo e la verifica dei risultati della gestione amministrativa,
- l'articolo 17 del citato decreto legislativo n. 165/2001 e successive modificazioni, che definisce le attività di gestione da attribuire ai dirigenti,
- l'articolo 107, comma 2, del decreto legislativo n. 267/2000 (TUEL), con il quale si stabilisce che ai dirigenti sono attribuiti i compiti di attuazione degli obiettivi e dei programmi definiti con gli atti di indirizzo adottati dall'Organo politico,
- l'articolo 109, comma 2, del medesimo TUEL, con il quale si stabilisce che nei comuni privi di personale di qualifica dirigenziale le funzioni di cui sopra sono svolte dai responsabili degli uffici e dei servizi,
- l'articolo 147 del TUEL, che attribuisce agli Enti Locali, nell'ambito della loro autonomia normativa e organizzativa, il compito di individuare strumenti e metodologie adeguati a verificare, attraverso il controllo di gestione, l'efficacia, l'efficienza e l'economicità dell'azione amministrativa, al fine di ottimizzare il rapporto tra costi e risultati;

Richiamati altresì:

- l'art. 197 del TUEL, che prevede l'articolazione del controllo di gestione almeno in tre fasi (predisposizione del piano esecutivo di gestione; rilevazione dei dati relativi a costi, proventi e risultati raggiunti; valutazione dei dati predetti in rapporto al piano degli obiettivi al fine di verificare il loro stato di attuazione e per misurare efficacia, efficienza ed economicità dell'azione intrapresa),
- l'articolo 175 comma 5 - quater del TUEL, per il quale l'assegnazione ai singoli dirigenti dei fondi di cui al presente atto viene effettuata dalla Giunta a livello di macroaggregato e che le variazioni compensative fra capitoli di entrata della medesima categoria e fra i capitoli di spesa del medesimo macroaggregato saranno effettuate nel corso dell'esercizio con provvedimento amministrativo del responsabile finanziario;

Visti:

- l'articolo 169, comma 1, del TUEL
- il D.P.C.M. 28 dicembre 2011, "Sperimentazione della disciplina concernente i sistemi contabili e gli schemi di bilancio delle regioni, degli enti locali e dei loro enti e organismi, di cui all'articolo 36 del decreto legislativo n. 118/2011";
- l'articolo 9, comma 2, lettera a), del decreto legge n. 102/2013, che ha approvato il principio applicato della programmazione, allegato n. 12 del D.P.C.M. sopra richiamato;

Dato atto che il suddetto principio dispone quanto segue:

- il PEG è il documento che permette di declinare in maggior dettaglio la programmazione operativa contenuta nell'apposita sezione del Documento Unico di Programmazione (DUP). Il PEG rappresenta lo strumento attraverso il quale si definiscono gli obiettivi di gestione, si procede all'assegnazione delle risorse necessarie al loro raggiungimento e alla successiva valutazione;
- il piano dettagliato degli obiettivi di cui all'articolo 108, comma 1, del TUEL e il piano della performance di cui all'art. 10 del decreto legislativo n. 150/2009 sono unificati organicamente nel piano esecutivo di gestione (PEG);

Atteso che il Documento unico di programmazione (DUP) è stato predisposto in coerenza con i contenuti delle linee programmatiche del Sindaco al fine di delineare una guida strategica e operativa dell'Ente e costituisce, nel rispetto del principio di coerenza e coordinamento dei documenti di bilancio, il presupposto necessario per tutti gli altri documenti di programmazione, in conformità ai principi contabili approvati con il decreto legislativo n. 118/2011 e successive modifiche;

Dato atto che:

- le proposte di Piano esecutivo di gestione (PEG) e di Piano degli Obiettivi e delle Performance sono state elaborate sulla base delle proposte dei responsabili dei servizi, degli obiettivi e delle risorse assegnate;
- dette proposte di Piano Esecutivo di Gestione e di Piano degli Obiettivi e delle Performance sono state redatte conformemente ai programmi, piani e obiettivi generali dell'amministrazione, contenuti nel Documento Unico di Programmazione, nel programma

strategico e nel Bilancio di previsione e costituiscono documenti di raccordo tra gli strumenti programmatici e gli obiettivi e le azioni da affidare alla struttura organizzativa dell'Ente attraverso l'individuazione dei centri di responsabilità;

- ai responsabili delle Unità organizzative vengono assegnate le risorse e le disponibilità finanziarie di entrata e di spesa rappresentate (Piano esecutivo di gestione 2019/2021);
- la traduzione gestionale e operativa degli obiettivi del PEG viene operata, ai sensi degli articoli 108 e 197 del TUEL, tramite il Piano dettagliato degli obiettivi e delle performance
- il Piano degli obiettivi e delle performance 2019/2021 e gli altri documenti di programmazione sono stati redatti in conformità dei principi contenuti negli articoli 4 e 5 del decreto legislativo n. 150/2009 e sono coerenti con le fasi del ciclo di gestione della performance;
- nel Piano degli obiettivi e delle performance per Unità organizzative di riferimento;
- il Piano degli Obiettivi e delle Performance 2019/2021 si qualifica quale importante documento di programmazione della gestione dell'Ente alla base del ciclo di gestione della performance e che il relativo monitoraggio in corso d'anno consentirà di valutare la performance ;
- con l'approvazione del Piano degli Obiettivi e delle Performance si intende riaffermare la volontà di sviluppare le logiche di gestione per obiettivi e di responsabilizzazione dei risultati e delle risorse dei dirigenti/responsabili dei servizi;
- il Piano degli Obiettivi e delle Performance e delle performance costituisce la base su cui condurre il Controllo di Gestione, e durante l'esercizio il Servizio Controllo di gestione procederà:
  - a) al monitoraggio del raggiungimento dei risultati attraverso la determinazione dello stato di avanzamento degli obiettivi,
  - b) all'aggiornamento del Piano degli Obiettivi e delle Performance per apportare eventuali rettifiche agli obiettivi assegnati, inserire nuovi obiettivi (variazioni di bilancio e di PEG) e per rimuovere gli obiettivi non più in linea con i programmi dell'Amministrazione;

Visti:

- le proposte di Piano esecutivo di gestione e di Piano dettagliato degli obiettivi e delle performance per il periodo in considerazione (2019/2021);
- il decreto legislativo n. 118/2011 e successive modifiche;
- il Regolamento di contabilità dell'Ente;

Su proposta del Segretario Generale, dott.ssa Maria Baselice, che assorbe il parere tecnico favorevole, attestante la regolarità e la correttezza dell'azione amministrativa, ai sensi degli artt. 49, comma 1, e 147 bis, comma 1, del T.U. n. 267/2000 ordinamento EE.LL.;

Vista l'attestazione dell'Organismo monocratico di valutazione (O.V.A.S.);

Visto il parere favorevole del Responsabile del Servizio Finanziario, espresso in merito alla regolarità contabile ai sensi degli artt. 49, comma 1, e 147 bis, comma 1, del T.U. n. 267/2000 ordinamento EE.LL.;

Ad unanimità di voti espressi in forma palese;

### **DELIBERA**

1. di approvare il Piano esecutivo di gestione (PEG) in uno con il Piano delle Performance per il triennio 2019/2021, rappresentato nell'allegato, parte integrante ed essenziale della presente deliberazione;
2. Di dare atto che, in applicazione del vigente Principio contabile della programmazione, le dotazioni economico finanziarie hanno un'estensione temporale triennale, pari a quella del Bilancio di previsione;
3. Di stabilire che in caso di slittamento dei termini di approvazione del bilancio 2020, per disposizione di legge, la gestione avverrà in dodicesimi sulla parte contabile 2020/2021, senza necessità di ulteriore provvedimento;
4. Di assegnare ai suddetti Responsabili, titolari di Posizioni Organizzative, unitamente alle dotazioni economico-finanziarie indicate nella competenza dei singoli capitoli di spesa, le dotazioni relative ai residui attivi e passivi dell'esercizio 2018 e precedenti, elencate per capitolo in apposito elenco conservato presso il Servizio Finanziario, nonché le dotazioni

- relative agli accertamenti di entrata e impegni di spesa reimputati agli esercizi 2019 e relativo fondo pluriennale vincolato e successivi in base all'esigibilità ai sensi del principio contabile della competenza finanziaria potenziata previsto dal bilancio armonizzato;
5. Di assegnare al Segretario Comunale gli obiettivi di cui al decreto del Sindaco, in allegato parte finanziaria;
  6. Di invitare i Responsabili di P.O. ad attenersi agli indicatori di cui all'allegato F del Bilancio di Previsione 2019-2021 che dovranno essere rendicontati unitamente ai report periodici;
  7. Di confermare come obiettivi generali per tutti i P.O. la realizzazione delle entrate previste, ed in particolare la riscossione dei crediti, l'attivazione di contributi, l'applicazione delle tariffe deliberate per i servizi a domanda individuale e la realizzazione del gettito previsto e, più in generale, le azioni tese ad assicurare il mantenimento dell'equilibrio economico-finanziario dell'Ente, come previsto dal Bilancio di Previsione armonizzato 2019-2021;
  8. Di aver previsto specifici obiettivi relativi alla trasparenza e prevenzione della corruzione comuni per tutti i settori;
  9. Di dare atto che agli obiettivi generali di prevenzione corruzione e trasparenza rivolti a tutto il personale è legata l'applicazione dell'1,2 di cui all'art. 15, comma 4, CCNL 1999 e s.m., se non sarà rivisto nel Contratto Enti Locali in itinere;
  10. Di stabilire che le deliberazioni della Giunta Comunale e del Consiglio Comunale comportanti spese daranno indicazioni della copertura finanziaria nei capitoli di riferimento dei relativi esercizi di bilancio;
  11. Di considerare già impegnate, ai sensi dell'art. 183, comma 2, del T.U. n. 267/2000 ordinamento EE.LL., le spese dovute:
    - o per il trattamento economico tabellare già attribuito al personale dipendente e per i relativi oneri riflessi,
    - o per le rate di ammortamento dei mutui e dei prestiti, interessi di preammortamento ed ulteriori oneri accessori nei casi in cui non si sia provveduto all'impegno nell'esercizio in cui il contratto di finanziamento è stato perfezionato;
    - o per contratti di somministrazione riguardanti prestazioni continuative, nei casi in cui l'importo dell'obbligazione sia definita contrattualmente;
  12. di stabilire che le somme indicate in ciascun Settore Operativo del P.E.G. vengono assegnate al Responsabile ivi indicato e che le variazioni compensative, di competenza e di cassa, fra capitoli di entrata della medesima categoria e fra i capitoli di spesa del medesimo programma e macroaggregato saranno effettuate nel corso dell'esercizio con provvedimento amministrativo del responsabile finanziario;
  13. di dare atto che il P.E.G. finanziario per settori è depositato agli atti ed inviato per competenza a ciascun Responsabili di P.O.;

Quindi, con separata votazione, stante l'urgenza di provvedere per consentire la piena immediata operatività dell'Ente

### **DELIBERA**

di dichiarare il presente atto immediatamente eseguibile ai sensi dell'art. 134 del D.Lgs. 267/2000.

Letto, confermato e sottoscritto

Il Sindaco  
Del Ben Daniele

Il Segretario Comunale  
Dott.ssa Maria Baselice

(atto sottoscritto digitalmente)



# COMUNE DI ROSATE

Città Metropolitana di Milano

Via Vittorio Veneto, 2 – 20088 Rosate (MI) – Tel. 02.90830.1 – Fax 02.908.48046

Segretario Comunale  
Segretario Comunale

PROPOSTA DI GIUNTA N. 1 DEL 08/01/2019

**OGGETTO: APPROVAZIONE DEL PIANO ESECUTIVO DI GESTIONE (PEG) E DEL PIANO  
DEGLI OBIETTIVI E DELLE PERFORMANCE (POP) PER IL PERIODO 2019-  
2021**

## **PARERE DI REGOLARITA' TECNICA**

Si esprime parere favorevole di regolarità tecnica espresso ai sensi dell'art. 49 del T.U. - D.Lgs. 18 Agosto 2000 n. 267, in quanto la proposta che precede è conforme alle norme legislative e tecniche che regolamentano la materia.

Note:

25/01/2019

Il Responsabile  
BASELICE MARIA / ArubaPEC S.p.A.  
(parere sottoscritto digitalmente)



# COMUNE DI ROSATE

Città Metropolitana di Milano

Via Vittorio Veneto, 2 – 20088 Rosate (MI) – Tel. 02.90830.1 – Fax 02.908.48046

Segretario Comunale  
Segretario Comunale

PROPOSTA DI GIUNTA N. 1 DEL 08/01/2019

**OGGETTO: APPROVAZIONE DEL PIANO ESECUTIVO DI GESTIONE (PEG) E DEL PIANO  
DEGLI OBIETTIVI E DELLE PERFORMANCE (POP) PER IL PERIODO 2019-  
2021**

## **PARERE DI REGOLARITÀ CONTABILE E COPERTURA FINANZIARIA**

ANNO	DEBITORE / CREDITORE	COD BILANCIO	CAPITOLO	NUMERO	IMPORTO

Si esprime parere favorevole in riguardo alla regolarità contabile di cui sopra, parere espresso ai sensi dell'art. 49, del T.U. - D.Lgs. 18 Agosto 2000 n. 267.

Motivazione:

29/01/2019

Il Responsabile  
DONINOTTI LORENA MARIA / ArubaPEC S.p.A.  
(parere sottoscritto digitalmente)

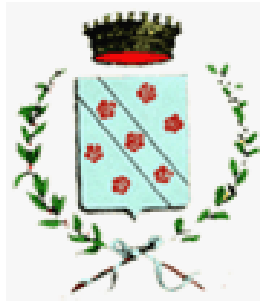

**COMUNE DI ROSATE**  
(Città Metropolitana di Milano)

**AGGIORNAMENTO PIANO DELLE PERFORMANCE**

**2019/2021**

---



# **INDICE**

---

## **Indice**

### **SEZIONE I**

Premessa pag. 3

### **SEZIONE II**

L'analisi del contesto pag. 3

Contesto esterno (generale e specifico) pag. 5

Contesto interno pag. 10

Salute finanziaria e controllo pag. 13

# SEZIONE I

## Premessa

Le difficoltà prodotte dalla crisi hanno cambiato le condizioni economiche dei cittadini, determinando varie conseguenze alla cittadinanza i cui effetti si vedranno anche nel medio/lungo periodo.

L'Amministrazione di Rosate è entrata in carica a giugno 2016 e nonostante i continui tagli cui è stata sottoposta, ha cercato di contenere la pressione fiscale e mantenere un adeguato standard qualitativo dei servizi.

E' motivo di soddisfazione il fatto che l'Amministrazione sia riuscita e continua ad operare in tal senso , a programmare varie opere pubbliche anche con sinergie pubblico-private .

# SEZIONE II

## L'analisi del contesto

Tenuto conto del programma di mandato, le linee essenziali dello stesso sono le seguenti.

a.) La Relazione si riferisce a tutto il ciclo di programmazione, gestione e controllo previsto dalle norme e definito dai regolamenti dell'Ente: dalla determinazione dei budget / programmi indicati nella sezione III della Relazione previsionale e programmatica al livello di conseguimento degli obiettivi gestionali definiti nel PEG;

b.) Fra l'altro tale ciclo attua, nelle sue varie fasi, quanto previsto dall'albero della performance: dalla formulazione delle finalità di Giunta all'attuazione degli obiettivi sia strategici che ordinari, passando per la condivisione degli obiettivi stessi, l'assegnazione delle risorse, la suddivisione delle responsabilità fra le diverse Risorse umane, fino al termine della gestione.

c.) In altri termini le informazioni di interesse dell'utenza sia esterna che interna sono direttamente desumibili dal PEG, formulato, fra l'altro, proprio al fine di conseguire chiarezza ed esaustività all'atto della sua pubblicazione.

E.) Gli altri obiettivi gestionali coincidono con quelli organizzativi, assegnati per ciascun Servizio al rispettivo Responsabile. Quest'ultimo suddivide l'insieme degli obiettivi di competenza – quindi anche quelli strategici - fra i suoi collaboratori, definendo, così, gli obiettivi individuali.

La visione strategica e le linee programmatiche vengono quindi riassunte in questi brevi concetti che coincidono con le linee programmatiche dell' Amministrazione:

1) e momenti di socializzazione;

- 2) La scuola avrà, come nel passato, attenzione e servizi di alta qualità;
- 3) I lavori Massima attenzione alla tutela dell'ambiente e del territorio comunale;
- 4) Difesa del suolo da ogni intervento invasivo e da ogni elemento di inquinamento per la qualità di vita dei cittadini;
- 5) Visione urbanistica contraria al consumo di suolo e ai centri commerciali;
- 6) L'economia locale deve essere coordinata e stimolata anche in chiave EXPO;
- 7) I servizi forniti all'utenza nell'area del sociale coprono tutte le aree, anziani – minori – famiglie – disabilità – fragilità – giovani e si basano sulla mappatura del bisogno e dell'ascolto per fornire servizi di qualità;
- 8) Grande attenzione al tema dello sport ed alle iniziative per i giovani (nuovi spazi come la palestra e spazi vecchi diversamente utilizzati potranno essere la base per il rilancio di queste due aree);
- 9) La cultura locale dovrà essere di qualità e dovrà sfruttare per quanto possibile l'evento EXPO, da usarsi come volano per poi continuare anche in chiave locale a proporre iniziative pubblici del quinquennio saranno una palestra nuova ed un patrimonio ben mantenuto e conservato;
- 10) La viabilità locale e la sicurezza del territorio si basano sul presidio del territorio e su interventi di prevenzione;
- 11) I trasporti dovranno dialogare con il nuovo assetto di area metropolitana e sarà cura dell'Amministrazione chiedere il potenziamento degli stessi.

Quanto sopra elencato, il programma di mandato dell'amministrazione eletta a giugno 2016

## Contesto esterno (generale e specifico)

### La missione comunale – l'azione "de facto" svolta dall'Ente.

#### ***Cenni storici***

L'etimologia di Rosate risale all'epoca dei Celti, ma i più antichi reperti archeologici ritrovati "in loco" non vanno oltre i Romani. Tuttavia l'ipotesi avanzata per l'etimologia ha un suo fondamento, perché se Rosate fu capo pieve in gran parte lo dovette all'importanza che aveva assunto precedentemente come "pagus" e si sa per certo che i Romani riproposero le gerarchie territoriali operate dai Celti; tuttavia occorre ricordare che questa continuità non sempre si manifestò in modo così evidente in tutte le località.

La presenza del "pagus" Rosate lo ritroviamo nelle varie epoche storiche come testimoniato dai vari edifici di pregio del comune .

La ricchezza d'acque ha favorito gli insediamenti umani e lo sviluppo dell'agricoltura , attualmente sono presenti sul territorio **25** cascine .

Dal dopo guerra si sono sviluppate anche altre attività come industria artigianato e commercio , infatti rispetto ai Comuni di pari dimensione , ha diversi esercizi commerciali , ed una zona industriale in cui operano anche alcuni multinazionali , di certo anche il territorio rosatese risente della crisi di questi ultimi anni

#### L'Amministrazione

L'Organo di indirizzo politico del Comune di Rosate è articolato come segue:

#### **Il Sindaco:**

**Daniele Del Ben**

#### **La Giunta:**

##### **Claudio Venghi**

Vice Sindaco deleghe : Governo del Territorio , Urbanistica , Servizi Finanziari , Tributarie , Sportello Unico , Polizia locale

##### **Cristina Guani**

Assessore deleghe : Servizi culturali , ricreativi , sportivi , associazionismo , giovani , adolescenti , servizi informatici , comunicazione , informazione

##### **Monica Oreni**

Assessore deleghe : ai servizi sociali , educativi

##### **Gianni Conti**

Assessore deleghe : opere pubbliche , trasporti e viabilità , servizi igiene ambientale

## I Programmi dell'Amministrazione

### **Organi istituzionali - segreteria generale-gestione entrate tributarie –gestione economica tributaria**

I programmi in analisi sono diretti ad assicurare livelli e standard qualitativi per la gestione di tutti i servizi dell'ente cercando di mantenere gli attuali livelli di qualità; garantire la capacità della struttura di adeguarsi alle nuove esigenze gestionali alle modifiche legislative in corso e di rispondere con adeguata prontezza a tutte le necessità tecniche ed organizzative che il decentramento amministrativo di funzioni e servizi certamente produrrà.

Le scelte sono basate su una verifica dell'economicità e volte a garantire con le risorse disponibili i relativi servizi.

La comunicazione istituzionale passa attraverso il sito comunale , particolare attenzione continua ad essere posta nell'aggiornamento della parte Amministrazione Trasparente , anche attraverso una rivisitazione del sito , che sempre maggiore importanza assume per la comunicazione con i cittadini

Si punta sempre più sul sistema informatico , in vista della completa digitalizzazione documentale

#### **BILANCIO COMUNALE, TARIFFE E TRIBUTI**

Il 2017 ha segnato il passaggio alla contabilità economica con il bilancio consolidato, si è dato quindi piena attuazione alla nuova contabilità economica.

Anche per il 2018 la legge di bilancio in itinere ha congelato la possibilità di incrementare i tributi  
PERSONALE

Si darà attuazione al programma del fabbisogno 2019/21, che potrà subire delle modifiche a seguito di mutamenti normativi o organizzativi

Dovrebbe perfezionarsi nei primi mesi dell'anno una procedura di mobilità per una categoria C

Si gestisce in forma associata la funzione relativa al settore finanziario/tributi ex art 30 D.L.vo 267/2000 nonché il settore Sociale

#### **Polizia Locale**

Dal 1 agosto 2017 il servizio è confluito in Unione dei Fontanili , con atto C.C. n , così come Protezione Civile nonché il SUAP , restano le competenze economiche previste dall'atto di adesione .

#### **Istruzione e diritto allo studio**

Il programma ISTRUZIONE PUBBLICA ricomprende tutte quelle attività dirette ad assicurare una corretta, funzionale, economica e qualitativamente apprezzabile gestione dei servizi diretti ed indiretti connessi con l'istruzione della popolazione che insiste sul territorio comunale.

Sono ricompresi in questo programma le attività proprie della funzione 04 del bilancio dell'ente all'interno del quale il legislatore ha previsto i seguenti servizi:

- Scuola dell'infanzia;
- Istruzione primaria;
- Istruzione secondaria di 1' grado;
- Istruzione secondaria di 2' grado;
- Assistenza scolastica, trasporto, refezione e altri servizi.

L'istruzione è un bene primario per questo annualmente pianificato nel diritto allo studio.

L'attenzione data e che si continuerà a dare al mondo della scuola nasce dalla condivisione del valore della priorità della persona, soprattutto nel suo processo formativo, sia dal punto di vista psicopedagogico sia dal punto di vista cognitivo e culturale.

Saranno effettuati interventi di manutenzione ordinaria presso i plessi scolastici

L'Amministrazione comunale garantirà i servizi para scolastici a supporto delle famiglie (mensa, pre-post scuola, scuolabus comunale, libri di testo) ed in attuazione del piano del diritto allo studio anche con un contributo alla scuola in linea di continuità con anni precedenti

Acquisti di arredi e di attrezzature per i vari plessi nonché finanziamento di progetti educativi concordati con l'Istituzione scolastica

Si tenderà alla riduzione dei costi gestionali dei plessi scolastici

Nell'ambito dei servizi alle famiglie nei periodi di chiusura delle scuole, si contribuisce al grest, organizzato dalla Parrocchia e si supporteranno altre analoghe iniziative

### **Cultura e interventi diversi nel settore culturale**

Il programma CULTURA E BENI CULTURALI è rivolto da un lato a sensibilizzare la popolazione verso forme culturali tradizionali ed alternative e nello stesso tempo attraverso le iniziative, compatibili con le risorse di bilancio, a promuovere attività che possano essere di richiamo per turisti e popolazioni limitrofe.

Dal 1 gennaio, il Comune gestirà la biblioteca Don Luigi Negri, utilizzando in comodato i locali della Parrocchia, a seguito di una convenzione.

È partito l'Università della Terza Età in collaborazione con le associazioni Silver e Auser

Prosegue il sostegno del Corpo bandistico Rosatese

Molte le iniziative a carattere culturale che vengono gestite a partire dalla tradizionale festa patronale notte bianca, con la collaborazione delle locali associazioni e con il supporto di sponsor locali, in particolare nel periodo estivo ed in coincidenza con ricorrenze civili e religiose

Valorizzazione degli spazi del centro civico il Castello

In applicazione del principio di sussidiarietà previsto dallo statuto, si sosterranno le associazioni operanti sul territorio

### **Sport e tempo libero**

Il servizio SPORT E RICREAZIONE è diretto a fornire strutture e momenti di svago per la popolazione comunale. Le principali competenze dell'ente all'interno di questo programma sono rintracciabili nelle attività ricomprese nella funzione 06 e precisamente quelle collegate alla gestione degli impianti sportivi oltre che alla promozione della pratica dello sport a livello amatoriale, con particolare attenzione ai giovani

Ci si propone di proseguire con la gestione in convenzione dei vari impianti sportivi anche in collaborazione con le associazioni sportive

Il centro natatorio e i campi da tennis del Ciro Campisi sono gestiti in concessione

Interventi di manutenzione al Ciro Campisi per migliorarne la fruibilità

Promozione di vari corsi sportivi nonché corsi sportivi mirati per la scuola

### **Viabilità e trasporti**

Il programma VIABILITÀ' E TRASPORTI è orientato a migliorare, nei limiti delle disponibilità di bilancio, la rete viaria del comune cercando di far fronte alle urgenze attraverso la manutenzione ordinaria.

Le risorse destinate a questo programma servono alla gestione della viabilità e del trasporto pubblico .

### **Opere Pubbliche**

Come da programma delle opere pubbliche 2019/21 oltre ad interventi di manutenzione del patrimonio comunale inferiori ai 100 mila €

Si procederà con i lavori della Pista Ciclabile con Noviglio nonché con la ristrutturazione del Municipio

### **Tutela , valorizzazione e recupero ambientale**

Il programma è diretto a rispondere alle esigenze di valorizzazione e recupero ambientale , con particolare attenzione ai parchi e prevedendo la realizzazione di orti in zona di Parco Agricolo Sud

L'Amministrazione punta ad incrementare la raccolta differenziata

I principali servizi di bilancio di questo programma sono:

Le risorse destinate a questo programma tendono a realizzare le necessità di spesa delle attività di gestione corrispondenti ai servizi contabili indicati nella descrizione del programma, compatibilmente con le risorse disponibili.

Il servizio smaltimento rifiuti è gestito in house dalla Sasom s.r.l

### **Urbanistica**

Il Comune di Rosate è dotato di PGT , in osservanza della legge regionale 12/05 e s.m , aggiornato con una variante generale , è stata approvato un piano attuativo Malpaga A2, si prevede nel triennio l'approvazione del nuovo regolamento edilizio e di favorire la trasformazione del diritto di superficie in diritto di proprietà .

Si procederà con una variante al Piano Attuativo Fornaci , con trasformazioni da residenziale a servizi , RSA

### **Sociale**

Il programma diretto a fornire attraverso il personale e le strutture a disposizione dell'ente una adeguata assistenza alle parte più fragile della cittadinanza, attraverso interventi per la disabilità ,per gli anziani , per soggetti a rischio esclusione sociale , per il diritto alla casa , la cooperazione e l'associazionismo

L'Amministrazione da sempre molto attenta ai problemi del sociale , in linea di continuità il centro estivo per i ragazzi , la collaborazione con l'Agiphs per la disabilità .

Confermata l'istituzione del fondo di solidarietà per le famiglie bisognose .

Convenzioni con la Croce Azzurra ed altre associazioni di volontari che supportano la fragilità .

Bonus Nido

Implementazione dei servizi socio sanitari offerti attraverso convenzioni con professionisti del settore sanitario presso il Consultorio Comunale

Prosegue il sostegno delle politiche del lavoro , con il contributo , al centro impiego di Magenta

### **Industria – Artigianato – Commercio – Altri Servizi di pubblica utilità**

I programmi in sintesi riportati , concernono i varie attività di interesse generale , si prevede di mantenere gli attuali standard di presenze per il mercato settimanale , ed iniziative per porre in essere anche un potenziamento , del mercato settimanale , in linea di continuità la fiera che si svolge in concomitanza della festa patronale

In linea di continuità l'annuale fiera di fine maggio .

Il Suap sarà gestito in Unione dei Fontanili

### **Conclusioni**

L'analisi che precede è stata adeguata alla nuova struttura del bilancio secondo gli schemi 118/2011 , ovvero missioni e programmi , seppur non li ricalca in modo puntuale e facendo rinvio agli altri strumenti di programmazione quali in particolare il Dup , tenuto conto che nelle schede di Peg si traducono in obiettivi operativi



Organizzazione

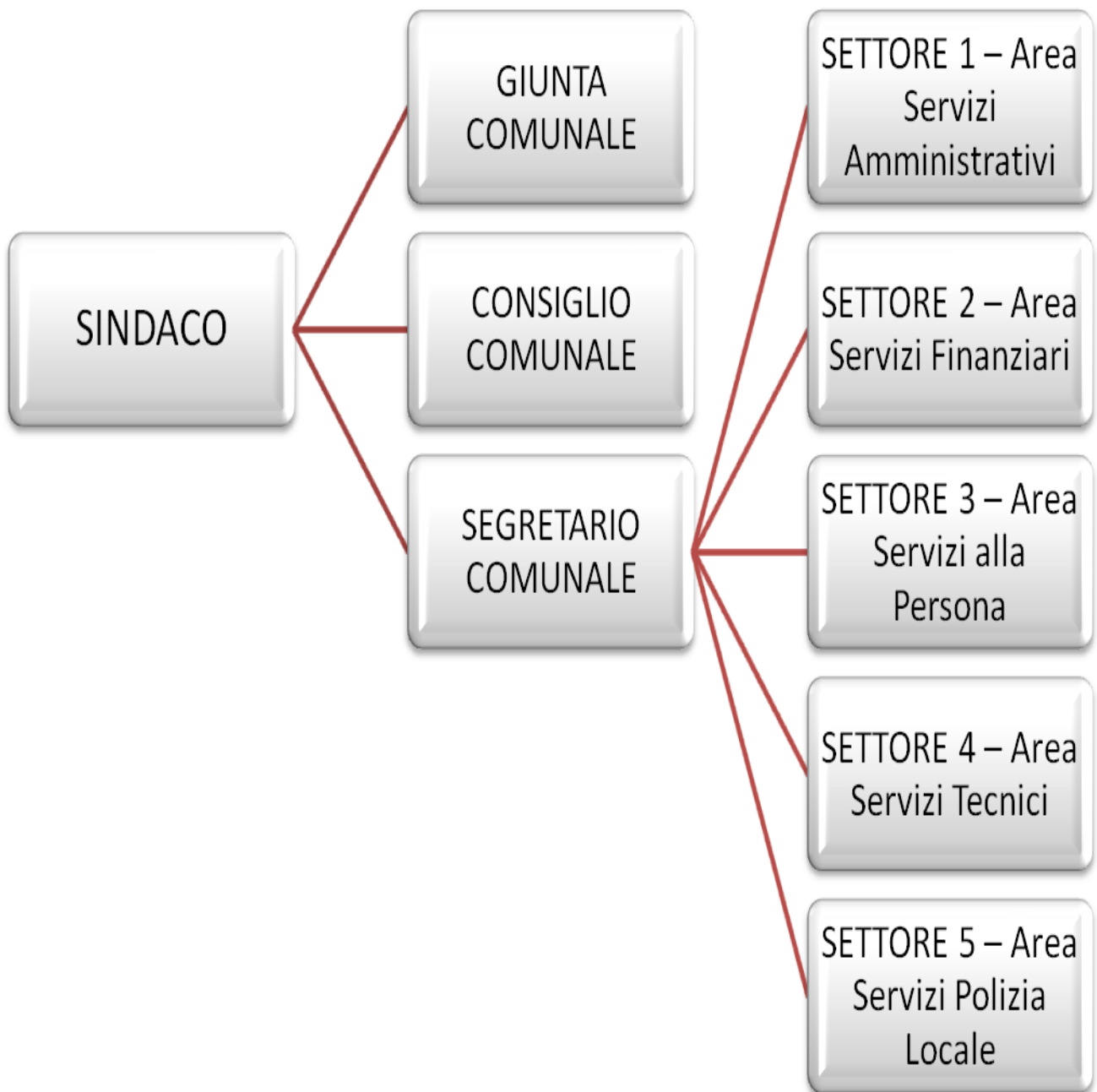

**Personale (al 31/12/2018)**

<b>SETTORE ISTITUZIONALE/PERSONALE GIURIDICO/SERVIZI SOCIALI</b>		
<b>Categoria</b>	<b>Previsti in dotazione organica</b>	<b>In servizio</b>
B4	1	1
C1	1	1
C3	1	1
C5	1	1
D2	1	vacante

<b>SERVIZIO FINANZIARIO/TRIBUTI E PERSONALE ECONOMICO</b>		
<b>Categoria</b>	<b>Previsti in dotazione organica</b>	<b>In servizio</b>
C1	1	1
C4	3	3
C5	1	1
D5	1	vacante

<b>SERVIZI DEMOGRAFICI/CULTURA/TEMPOLIBERO/SERVIZI SCOLASTICI</b>		
<b>Categoria</b>	<b>Previsti in dotazione organica</b>	<b>In servizio</b>
B3 P.T.	1	0
B6	1	1
B7	1	1
C1 P.T.	1	0
C3	2	1
C5	1	1
D3	1	1

<b>SETTORE TECNICO/MANUTENTIVO/GESTIONE PATRIMONIO</b>		
<b>Categoria</b>	<b>Previsti in dotazione organica</b>	<b>In servizio</b>
B5 OPERAIO	1	0
B5	1	1
C3	1	1
C4	1	1
D5	1	1

<b>SETTORE SERVIZIO VIGILANZA/SUAP/COMMERCIO</b>		
<b>Categoria</b>	<b>Previsti in dotazione organica</b>	<b>In servizio</b>
C1	2	2
C3	1	1
D1	1	1

**DAL 01.08.2017 LA FUNZIONE E' STATA TRASFERITA ALL'UNIONE DEI COMUNI I FONTANILI**

TOTALE		
Categoria	Previsti in dotazione organica	In servizio
B	5	4
B3	1	0
C	15	12
D	5	3
<b>TOTALE</b>	<b>26</b>	<b>19</b>

**Escluso personale P.L. trasferito all'UNIONE DEI COMUNI I FONTANILI a far data dal 01.08.2017**

**Risorse umane (al 31/12/2018)**

N. posti	Categoria	Profilo Professionale	Note sulle mansioni
1	B4	Collaboratore Amministrativo	Messo Comunale
1	B5	Collaboratore Amministrativo	
1	B6	Cuoca	
1	B7	Collaboratore Amministrativo	Servizi Demografici
2	C1	Istruttore Amministrativo – Contabile	
1	C3	Istruttore Tecnico	Servizi Tecnici
1	C4	Istruttore Tecnico	Servizi Tecnici
2	C3	Istruttore Amministrativo – Contabile	
3	C4	Istruttore Amministrativo	
3	C5	Istruttore Amministrativo – Contabile	
1	D2	Istruttore Direttivo	
1	D3	Istruttore Direttivo Economico	
1	D5	Funzionario Tecnico	

**Percentuale di istruzione dei dipendenti in servizio**

Scuole dell'obbligo	1	5%
Diplomati	13	69%
Laureati	5	26%

## Salute finanziaria e controllo

### SINTESI (la salute finanziaria)

Gestione di competenza e saldo, gestione dei residui e saldo, riepilogo (avanzo di amministrazione al 31 dicembre 2018)

### Risultato della gestione di competenza

Il risultato della gestione di competenza presenta un avanzo di Euro 271.744,66 come risulta dai seguenti elementi:

	1	In conto		Totale
		RESIDUI	COMPETENZA	
<b>Fondo di cassa 1° gennaio</b>				1.501.209,86
Riscossioni		713.752,58	3.955.339,57	4.669.092,15
Pagamenti		579.046,29	3.928.484,16	4.507.530,45
<b>Fondo di cassa al 31 dicembre</b>				<b>1.662.771,56</b>
Pagamenti per azioni esecutive non regolarizzate al 31 dicembre				0,00
<b>Differenza</b>				<b>1.662.771,56</b>

Così dettagliato

<b>dettaglio gestione di competenza</b>		
		5
		<b>2017</b>
Riscossioni	(+)	3.955.339,57
Pagamenti	(-)	3.928.484,16
<i>Differenza</i>	<i>[A]</i>	26.855,41
fondo pluriennale vincolato entrata	(+)	545.927,19
fondo pluriennale vincolato spesa	(-)	675.057,76
<i>Differenza</i>	<i>[B]</i>	-129.130,57
Residui attivi	(+)	1.102.808,80
Residui passivi	(-)	728.788,98
<i>Differenza</i>	<i>[C]</i>	374.019,82
<b>Saldo avanzo/disavanzo di competenza</b>		<b>271.744,66</b>

<b>EQUILIBRIO DI PARTE CORRENTE</b>			
6	<b>2015</b>	<b>2016</b>	<b>2017</b>
Entrate titolo I	2.503.742,76	2.698.244,46	2.863.354,19
Entrate titolo II	138.195,64	129.521,11	169.691,62
Entrate titolo III	1.232.178,16	1.262.086,47	1.199.011,58
<b>Totale titoli (I+II+III) (A)</b>	<b>3.874.116,56</b>	<b>4.089.852,04</b>	<b>4.232.057,39</b>
Spese titolo I (B)	3.590.255,10	3.579.596,15	3.544.409,33
Rimborso prestiti parte del Titolo III* (C)	135.269,54	141.262,76	65.469,63
<b>Differenza di parte corrente (D=A-B-C)</b>	<b>148.591,92</b>	<b>368.993,13</b>	<b>622.178,43</b>
FPV di parte corrente iniziale (+)	<b>86.560,03</b>	<b>71.105,44</b>	<b>75.810,72</b>
FPV di parte corrente finale (-)	<b>71.105,44</b>	<b>75.810,72</b>	<b>72.742,16</b>
<b>FPV differenza (E)</b>	<b>15.454,59</b>	<b>-4.705,28</b>	<b>3.068,56</b>
<b>Utilizzo avanzo di amm.ne appl.alla spesa corrente (+) ovvero copertura disavanzo (-) (F)</b>	0,00	3.833,31	0,00
<b>Entrate diverse destinate a spese correnti (G) di cui:</b>	0,00	0,00	0,00
Contributo per permessi di costruire	0,00	0,00	0,00
Altre entrate (specificare)			
<b>Entrate correnti destinate a spese di investimento (H) di cui:</b>	14.737,59	55.323,99	41.293,68
Altre entrate	14.737,59	55.323,99	41.293,68
<b>Entrate diverse utilizzate per rimborso quote capitale (I)</b>			
<b>Saldo di parte corrente al netto delle variazioni (D+E+F+G-H+I)</b>	<b>149.308,92</b>	<b>312.797,17</b>	<b>583.953,31</b>
<b>EQUILIBRIO DI PARTE CAPITALE</b>			
7	<b>2015</b>	<b>2016</b>	<b>2017</b>
Entrate titolo IV	266.059,14	150.478,55	272.176,74
Entrate titolo V **			
<b>Totale titoli (IV+V) (M)</b>	<b>266.059,14</b>	<b>150.478,55</b>	<b>272.176,74</b>
Spese titolo II (N)	404.244,49	441.781,41	493.479,94
<b>Differenza di parte capitale (P=M-N)</b>	<b>-138.185,35</b>	<b>-291.302,86</b>	<b>-221.303,20</b>
Entrate capitale destinate a spese correnti (G)	0,00	0,00	0,00
Entrate correnti destinate a spese di investimento (H)	14.737,59	55.323,99	41.293,68
Fondo Pluriennale Vincolato in conto capitale iniziale (I)		498.492,15	470.116,47
Fondo Pluriennale Vincolato in conto capitale finale (I)		470.116,47	602.315,60
Entrate diverse utilizzate per rimborso quote capitale (L)	0,00	0,00	0,00
Utilizzo avanzo di amministrazione applicato alla spesa in conto capitale [eventuale] (Q)	142.141,19	219.814,84	369.477,46
<b>Saldo di parte capitale al netto delle variazioni (P-G+H+I-L+Q)</b>	<b>18.693,43</b>	<b>12.211,65</b>	<b>57.268,81</b>

<b>Riscontro risultati della gestione</b>		12
<b>Gestione di competenza</b>		<b>2017</b>
<b>SALDO GESTIONE COMPETENZA</b>		<b>271.744,66</b>
<b>Gestione dei residui</b>		
Maggiori residui attivi riaccertati (+)		0,00
Minori residui attivi riaccertati (-)		78.710,22
Minori residui passivi riaccertati (+)		183.506,40
<b>SALDO GESTIONE RESIDUI</b>		<b>104.796,18</b>
<b>Riepilogo</b>		
SALDO GESTIONE COMPETENZA		271.744,66
SALDO GESTIONE RESIDUI		104.796,18
AVANZO ESERCIZI PRECEDENTI APPLICATO		374.800,00
AVANZO ESERCIZI PRECEDENTI NON APPLICATO		740.051,47
<b>AVANZO (DISAVANZO) DI AMMINISTRAZIONE AL 31.12.2017</b>		<b>1.491.392,31</b>

### **QUADRO RIASSUNTIVO DELLA GESTIONE FINANZIARIA ANNO 2017**

		GESTIONE		
		RESIDUI	COMPETENZA	TOTALE
Fondo cassa al 1° gennaio				1.501.209,86
RISCOSSIONI	(+)	713.752,58	3.955.339,57	4.669.092,15
PAGAMENTI	(-)	579.046,29	3.928.484,16	4.507.530,45
SALDO DI CASSA AL 31 DICEMBRE	(=)			1.662.771,56
PAGAMENTI per azioni esecutive non regolarizzate al 31 dicembre	(-)			0,00
FONDO DI CASSA AL 31 DICEMBRE	(=)			1.662.771,56
RESIDUI ATTIVI	(+)	324.692,15	1.102.808,80	1.427.500,95
<i>di cui derivanti da accertamenti di tributi effettuati sulla base della stima del dipartimento delle finanze</i>				0,00
RESIDUI PASSIVI	(-)	195.033,46	728.788,98	923.822,44
FONDO PLURIENNALE VINCOLATO PER SPESE CORRENTI <sup>(1)</sup>	(-)			72.742,16
FONDO PLURIENNALE VINCOLATO PER SPESE IN CONTO CAPITALE <sup>(1)</sup>	(-)			602.315,60
<b>RISULTATO DI AMMINISTRAZIONE AL 31 DICEMBRE 2017 (A)</b>	(=)			<b>1.491.392,31</b>

<sup>(1)</sup> Indicare l'importo del fondo pluriennale vincolato risultante dal conto del bilancio (in spesa).

<b>EVOLUZIONE DEL RISULTATO D'AMMINISTRAZIONE</b>			
	<b>2015</b>	<b>2016</b>	<b>2017</b>
Risultato di amministrazione (+/-)	984.349,79	1.114.851,47	1.491.392,31
di cui:			
a) Parte accantonata	196.031,50	390.340,33	537.868,77
b) Parte vincolata	329.984,98	330.722,68	331.061,78
c) Parte destinata a investimenti	7.175,69	9.067,73	21.853,38
e) Parte disponibile (+/-) *	451.157,62	384.720,73	600.608,38

Nei residui attivi sono compresi euro **388.422,22** derivanti da accertamenti di tributi effettuati sulla base di stima del Dipartimento finanze.

La parte vincolata al 31/12/2017 è così distinta:

vincoli derivanti da leggi e dai principi contabili	3.555,03.=
vincoli derivanti da trasferimenti	0,00.=
vincoli derivanti dalla contrazione dei mutui	48.292,92.=
vincoli formalmente attribuiti dall'ente	279.213,83.=

la parte accantonata al 31/12/2017 è così distinta:

fondo crediti di dubbia e difficile esazione	507.860,44
accantonamenti per contenzioso	0,00
accantonamenti per indennità fine mandato e rinnovi contrattuali	10.008,33
fondo perdite società partecipate	20.000,00
altri fondi spese e rischi futuri	0,00

**Analisi (la gestione finanziaria)**
**RIEPILOGO STATO PATRIMONIALE DELL'ANNO 2017**

		STATO PATRIMONIALE (ATTIVO)	2017	2016
		<b>A) CREDITI vs. LO STATO ED ALTRE AMM. PUBBLICHE PER LA PARTECIPAZIONE AL FONDO DI DOTAZIONE</b>		
		TOTALE CREDITI vs PARTECIPANTI (A)	0,00	0,00
			<b>0,00</b>	<b>0,00</b>
		<b>B) IMMOBILIZZAZIONI</b>		
I		<i>Immobilizzazioni immateriali</i>		
	3	Diritti di brevetto ed utilizzazione opere dell'ingegno	5.768,69	2.764,46
	4	Concessioni, licenze, marchi e diritti simile	2.233,26	3.317,33
		<b>Totale immobilizzazioni immateriali</b>	<b>8.001,95</b>	<b>6.081,79</b>
		<i>Immobilizzazioni materiali (3)</i>		
II	1	Beni demaniali	<b>2.993.915,70</b>	<b>2.796.208,30</b>
	1.2	Fabbricati	581.702,88	0,00
	1.3	Infrastrutture	2.412.212,82	2.241.109,27
	1.9	Altri beni demaniali	0,00	555.099,03
III	2	Altre immobilizzazioni materiali (3)	<b>7.215.559,79</b>	<b>6.173.044,30</b>
	2.1	Terreni	875.752,69	868.375,68
	2.2	Fabbricati	6.205.860,69	5.198.603,72
	2.3	Impianti e macchinari	64.703,31	34.890,49
	2.4	Attrezzature industriali e commerciali	6.716,72	14.828,46
	2.5	Mezzi di trasporto	2.400,01	17.200,01
	2.6	Macchine per ufficio e hardware	18.816,17	11.512,90
	2.7	Mobili e arredi	41.310,20	27.633,04
	3	Immobilizzazioni in corso ed acconti	8.893,78	262.371,75
		<b>Totale immobilizzazioni materiali</b>	<b>10.218.369,27</b>	<b>9.231.624,35</b>
IV		<i>Immobilizzazioni Finanziarie (1)</i>		
	1	Partecipazioni in	<b>1.023.833,00</b>	<b>1.023.833,00</b>
	a	imprese controllate	0,00	0,00
	b	imprese partecipate	1.023.833,00	1.023.833,00
		<b>Totale immobilizzazioni finanziarie</b>	<b>1.023.833,00</b>	<b>1.023.833,00</b>
		<b>TOTALE IMMOBILIZZAZIONI (B)</b>	<b>11.250.204,22</b>	<b>10.261.539,14</b>
		<b>C) ATTIVO CIRCOLANTE</b>		
I		<i>Rimanenze</i>		
		Totale rimanenze	0,00	0,00
			<b>0,00</b>	<b>0,00</b>
II		<i>Crediti (2)</i>		
	1	Crediti di natura tributaria	<b>738.868,96</b>	<b>749.494,72</b>
	b	crediti da tributi	732.677,72	719.775,80
	c	Crediti da Fondi perequativi	6.191,24	29.718,92
	2	Crediti per trasferimenti e contributi	<b>47.333,93</b>	<b>34.114,08</b>
	a	verso amministrazioni pubbliche	46.898,93	34.114,08
	b	imprese controllate	0,00	0,00
	c	imprese partecipate	0,00	0,00
	d	verso altri soggetti	435,00	0,00
	3	Verso clienti ed utenti	80.184,28	192.877,41
	4	Altri Crediti	<b>56.535,28</b>	<b>752.387,35</b>
	a	verso l'erario	3.281,97	381,99
	b	per attività svolta per c/terzi	41.336,28	29.839,66
	c	altri	11.917,03	722.165,70
		<b>Totale crediti</b>	<b>922.922,45</b>	<b>1.728.873,56</b>
III		<i>Attività finanziarie che non costituiscono immobilizzi</i>		
	1	Partecipazioni	0,00	0,00
	2	Altri titoli	0,00	0,00
		<b>Totale attività finanziarie che non costituiscono immobilizzi</b>	<b>0,00</b>	<b>0,00</b>
IV		<i>Disponibilità liquide</i>		
	1	Conto di tesoreria	<b>1.662.771,56</b>	<b>1.501.209,86</b>
	a	Istituto tesoriere	1.662.771,56	1.501.209,86
	b	presso Banca d'Italia	0,00	0,00
	2	Altri depositi bancari e postali	59.316,55	141.157,89
	3	Denaro e valori in cassa	0,00	0,00
		<b>Totale disponibilità liquide</b>	<b>1.722.088,11</b>	<b>1.642.367,75</b>
		<b>TOTALE ATTIVO CIRCOLANTE (C)</b>	<b>2.645.010,56</b>	<b>3.371.241,31</b>
		<b>D) RATEI E RISCONTI</b>		
	1	Ratei attivi	0,00	0,00
	2	Risconti attivi	0,00	0,00
		<b>TOTALE RATEI E RISCONTI (D)</b>	<b>0,00</b>	<b>0,00</b>
		<b>TOTALE DELL'ATTIVO (A+B+C+D)</b>	<b>13.895.214,78</b>	<b>13.632.780,45</b>



STATO PATRIMONIALE (PASSIVO)		2017	2016
<b>A) PATRIMONIO NETTO</b>			
I	Fondo di dotazione	10.759.714,19	10.759.714,19
II	Riserve	<b>1.561.081,42</b>	<b>1.983.064,41</b>
a	<i>da risultato economico di esercizi precedenti</i>	720.174,90	1.329.360,00
b	<i>da capitale</i>	252.427,84	252.427,84
c	<i>da permessi di costruire</i>	588.478,68	401.276,57
d	<i>riserve indisponibili per beni demaniali e patrimoniali indisponibili e per i beni culturali</i>	0,00	0,00
e	<i>altre riserve indisponibili</i>	0,00	0,00
III	Risultato economico dell'esercizio	202.272,68	-609.185,10
<b>TOTALE PATRIMONIO NETTO (A)</b>		<b>12.523.068,29</b>	<b>12.133.593,50</b>
<b>B) FONDI PER RISCHI ED ONERI</b>			
1	Per trattamento di quiescenza	0,00	0,00
2	Per imposte	0,00	0,00
3	Altri	30.008,33	364.532,00
<b>TOTALE FONDI RISCHI ED ONERI (B)</b>		<b>30.008,33</b>	<b>364.532,00</b>
<b>C) TRATTAMENTO DI FINE RAPPORTO</b>		0,00	0,00
<b>TOTALE T.F.R. (C)</b>		<b>0,00</b>	<b>0,00</b>
<b>D) DEBITI (1)</b>			
1	Debiti da finanziamento	<b>336.732,38</b>	<b>402.202,01</b>
a	<i>prestiti obbligazionari</i>	0,00	0,00
b	<i>v/ altre amministrazioni pubbliche</i>	0,00	0,00
c	<i>verso banche e tesoriere</i>	0,00	0,00
d	<i>verso altri finanziatori</i>	336.732,38	402.202,01
2	Debiti verso fornitori	774.011,94	381.757,06
3	Acconti	0,00	0,00
4	Debiti per trasferimenti e contributi	<b>74.123,53</b>	<b>54.015,18</b>
a	<i>enti finanziati dal servizio sanitario nazionale</i>	0,00	0,00
b	<i>altre amministrazioni pubbliche</i>	26.675,76	23.404,44
c	<i>imprese controllate</i>	0,00	0,00
d	<i>imprese partecipate</i>	0,00	0,00
e	<i>altri soggetti</i>	47.447,77	30.610,74
5	Altri debiti	<b>75.686,67</b>	<b>296.680,70</b>
a	<i>tributari</i>	0,00	69.956,56
b	<i>verso istituti di previdenza e sicurezza sociale</i>	0,00	4.154,20
c	<i>per attività svolta per c/terzi (2)</i>	24.946,97	24.946,97
d	<i>altri</i>	50.739,70	197.622,97
<b>TOTALE DEBITI ( D)</b>		<b>1.260.554,52</b>	<b>1.134.654,95</b>
<b>E) RATEI E RISCONTI E CONTRIBUTI AGLI INVESTIMENTI</b>			
I	Ratei passivi	0,00	0,00
II	Risconti passivi	<b>81.583,64</b>	<b>0,00</b>
1	Contributi agli investimenti	<b>81.583,64</b>	<b>0,00</b>
a	<i>da altre amministrazioni pubbliche</i>	0,00	0,00
b	<i>da altri soggetti</i>	81.583,64	0,00
2	Concessioni pluriennali	0,00	0,00
3	Altri risconti passivi	0,00	0,00
<b>TOTALE RATEI E RISCONTI (E)</b>		<b>81.583,64</b>	<b>0,00</b>
<b>TOTALE DEL PASSIVO (A+B+C+D+E)</b>		<b>13.895.214,78</b>	<b>13.632.780,45</b>
<b>CONTI D'ORDINE</b>			
	1) Impegni su esercizi futuri	510.367,14	592.702,45
	2) beni di terzi in uso	0,00	0,00
	3) beni dati in uso a terzi	0,00	0,00
	4) garanzie prestate a amministrazioni pubbliche	0,00	0,00
	5) garanzie prestate a imprese controllate	0,00	0,00
	6) garanzie prestate a imprese partecipate	0,00	0,00
	7) garanzie prestate a altre imprese	0,00	0,00
<b>TOTALE CONTI D'ORDINE</b>		<b>510.367,14</b>	<b>592.702,45</b>

## RIEPILOGO CONTO ECONOMICO DELL'ANNO 2017

CONTO ECONOMICO		2017	2016
	<b>A) COMPONENTI POSITIVI DELLA GESTIONE</b>		
1	Proventi da tributi	2.532.354,19	2.406.077,86
2	Proventi da fondi perequativi	331.000,00	297.246,74
<b>3</b>	<b>Proventi da trasferimenti e contributi</b>	<b>169.691,62</b>	<b>129.525,85</b>
a	<i>Proventi da trasferimenti correnti</i>	169.691,62	129.525,85
b	<i>Quota annuale di contributi agli investimenti</i>	0,00	0,00
c	<i>Contributi agli investimenti</i>	0,00	0,00
<b>4</b>	<b>Ricavi delle vendite e prestazioni e proventi da servizi pubblici</b>	<b>954.865,00</b>	<b>855.734,80</b>
a	<i>Proventi derivanti dalla gestione dei beni</i>	170.036,84	182.480,39
b	<i>Ricavi della vendita di beni</i>	320.868,82	254.865,29
c	<i>Ricavi e proventi dalla prestazione di servizi</i>	463.959,34	418.389,12
5	Variazioni nelle rimanenze di prodotti in corso di lavorazione, etc. (+/-)	0,00	0,00
6	Variazione dei lavori in corso su ordinazione	0,00	0,00
7	Incrementi di immobilizzazioni per lavori interni	0,00	0,00
8	Altri ricavi e proventi diversi	225.686,09	276.642,64
	<b>TOTALE COMPONENTI POSITIVI DELLA GESTIONE (A)</b>	<b>4.213.596,90</b>	<b>3.965.227,89</b>
	<b>B) COMPONENTI NEGATIVI DELLA GESTIONE</b>		
9	Acquisto di materie prime e/o beni di consumo	33.803,35	38.466,93
10	Prestazioni di servizi	2.145.491,86	2.504.125,50
11	Utilizzo beni di terzi	5.896,34	9.827,55
12	Trasferimenti e contributi	327.109,19	216.444,01
a	<i>Trasferimenti correnti</i>	325.938,67	214.090,62
b	<i>Contributi agli investimenti ad Amministrazioni pubb.</i>	0,00	0,00
c	<i>Contributi agli investimenti ad altri soggetti</i>	1.170,52	2.353,39
13	Personale	812.647,08	944.318,81
14	Ammortamenti e svalutazioni	506.590,46	694.046,04
a	<i>Ammortamenti di immobilizzazioni Immateriali</i>	1.911,15	0,00
b	<i>Ammortamenti di immobilizzazioni materiali</i>	361.350,87	329.514,04
c	<i>Altre svalutazioni delle immobilizzazioni</i>	0,00	0,00
d	<i>Svalutazione dei crediti</i>	143.328,44	364.532,00
15	Variazioni nelle rimanenze di materie prime e/o beni di consumo (+/-)	0,00	0,00
16	Accantonamenti per rischi	20.000,00	0,00
17	Altri accantonamenti	10.008,33	0,00
18	Oneri diversi di gestione	201.671,90	159.232,52
	<b>TOTALE COMPONENTI NEGATIVI DELLA GESTIONE (B)</b>	<b>4.063.218,51</b>	<b>4.566.461,36</b>
	<b>DIFF. FRA COMP. POSITIVI E NEGATIVI DELLA GESTIONE ( A-B)</b>	<b>150.378,39</b>	<b>-601.233,47</b>
	<b>C) PROVENTI ED ONERI FINANZIARI</b>		
	<i>Proventi finanziari</i>		
19	Proventi da partecipazioni	15.356,59	0,00
a	<i>da società controllate</i>	0,00	0,00
b	<i>da società partecipate</i>	15.356,59	0,00
c	<i>da altri soggetti</i>	0,00	0,00
20	Altri proventi finanziari	3.103,90	8.373,94
	<b>Totale proventi finanziari</b>	<b>18.460,49</b>	<b>8.373,94</b>
	<i>Oneri finanziari</i>		
21	Interessi ed altri oneri finanziari	18.960,13	24.404,36
a	<i>Interessi passivi</i>	18.960,13	24.404,36
b	<i>Altri oneri finanziari</i>	0,00	0,00
	<b>Totale oneri finanziari</b>	<b>18.960,13</b>	<b>24.404,36</b>
	<b>TOTALE PROVENTI ED ONERI FINANZIARI (C)</b>	<b>-499,64</b>	<b>-16.030,42</b>
	<b>D) RETTIFICHE DI VALORE ATTIVITA' FINANZIARIE</b>		
22	Rivalutazioni	0,00	0,00
23	Svalutazioni	0,00	0,00
	<b>TOTALE RETTIFICHE (D)</b>	<b>0,00</b>	<b>0,00</b>
	<b>E) PROVENTI ED ONERI STRAORDINARI</b>		
24	Proventi straordinari	183.506,40	82.391,11
	<i>Sopravvenienze attive e insussistenze del passivo</i>	183.506,40	82.391,11
	<b>Totale proventi straordinari</b>	<b>183.506,40</b>	<b>82.391,11</b>
25	Oneri straordinari	78.710,22	13.439,60
	<i>Sopravvenienze passive e insussistenze dell'attivo</i>	78.710,22	13.439,60
	<b>Totale oneri straordinari</b>	<b>78.710,22</b>	<b>13.439,60</b>
	<b>TOTALE PROVENTI ED ONERI STRAORDINARI (E)</b>	<b>104.796,18</b>	<b>68.951,51</b>
	<b>RISULTATO PRIMA DELLE IMPOSTE (A-B+C+D+E)</b>	<b>254.674,93</b>	<b>-548.312,38</b>
26	Imposte (*)	52.404,25	60.872,72
27	<b>RISULTATO DELL'ESERCIZIO</b>	<b>202.270,68</b>	<b>-609.185,10</b>



**Piano degli indicatori di bilancio**  
**Bilancio di previsione esercizi 2019, 2020 e 2021**  
**Indicatori sintetici**

TIPOLOGIA INDICATORE	DEFINIZIONE	VALORE INDICATORE (indicare tante colonne quanti sono gli esercizi considerati nel bilancio di previsione) (dati percentuali)			
		2019	2020	2021	
<b>1 Rigidità strutturale di bilancio</b>					
1.1	Incidenza spese rigide (disavanzo, personale e debito) su entrate correnti	[Disavanzo iscritto in spesa + Stanziamenti competenza (Macroaggregati 1.1 "Redditi di lavoro dipendente" + 1.7 "Interessi passivi" + Titolo 4 "Rimborso prestiti" + "IRAP" [pdc U.1.02.01.01] – FPV entrata concernente il Macroaggregato 1.1 + FPV spesa concernente il Macroaggregato 1.1)] / (Stanziamenti di competenza dei primi tre titoli delle Entrate)	23,510	22,790	21,950
<b>2 Entrate correnti</b>					
2.1	Indicatore di realizzazione delle previsioni di competenza concernenti le entrate correnti	Media accertamenti primi tre titoli di entrata nei tre esercizi precedenti / Stanziamenti di competenza dei primi tre titoli delle "Entrate correnti" (4)	94,010	94,120	94,140
2.2	Indicatore di realizzazione delle previsioni di cassa corrente	Media incassi primi tre titoli di entrata nei tre esercizi precedenti / Stanziamenti di cassa dei primi tre titoli delle	68,130	0,000	0,000
2.3	Indicatore di realizzazione delle previsioni di competenza concernenti le entrate proprie	Media accertamenti nei tre esercizi precedenti (pdc E.1.01.00.00.000 "Tributi" – "Compartecipazioni di tributi" E.1.01.04.00.000 + E.3.00.00.00.000 "Entrate extratributarie") / Stanziamenti di competenza dei primi tre titoli delle "Entrate correnti" (4)	81,920	82,030	82,050
2.4	Indicatore di realizzazione delle previsioni di cassa concernenti le entrate proprie	Media incassi nei tre esercizi precedenti (pdc E.1.01.00.00.000 "Tributi" – "Compartecipazioni di tributi" E.1.01.04.00.000 + E.3.00.00.00.000 "Entrate extratributarie") / Stanziamenti di cassa dei primi tre titoli delle "Entrate correnti"	59,990	0,000	0,000
<b>3 Spese di personale</b>					

3.1	Incidenza spesa personale sulla spesa corrente (Indicatore di equilibrio economico-finanziario)	Stanziamenti di competenza (Macroaggregato 1.1 + IRAP [pdc U.1.02.01.01] – FPV entrata concernente il Macroaggregato 1.1 + FPV spesa concernente il Macroaggregato 1.1) / Stanziamenti competenza (Spesa corrente – FCDE corrente – FPV di entrata concernente il Macroaggregato 1.1 + FPV spesa concernente il Macroaggregato 1.1)	22,620	21,970	21,350
3.2	Incidenza del salario accessorio ed incentivante rispetto al totale della spesa di personale Indica il peso delle componenti afferenti la contrattazione decentrata dell'ente rispetto al totale dei redditi da lavoro		9,540	9,840	6,170
3.3	Incidenza della spesa di personale con forme di contratto flessibile Indica come gli enti soddisfano le proprie esigenze di risorse umane, mixando le varie alternative contrattuali più rigide (personale dipendente) o meno rigide (forme di lavoro flessibile)	Stanziamenti di competenza (pdc U.1.03.02.010 "Consulenze" + pdc U.1.03.02.12 "lavoro flessibile/LSU/Lavoro interinale") / Stanziamenti di competenza (Macroaggregato 1.1 "Redditi di lavoro dipendente" + pdc U.1.02.01.01 "IRAP" + FPV in uscita concernente il Macroaggregato 1.1 – FPV in entrata concernente il Macroaggregato 1.1)	0,790	0,820	0,850
3.4	Spesa di personale procapite (Indicatore di equilibrio dimensionale in valore assoluto)	Stanziamenti di competenza (Macroaggregato 1.1 + IRAP [pdc 1.02.01.01] – FPV entrata concernente il Macroaggregato 1.1 + FPV spesa concernente il Macroaggregato 1.1) / popolazione residente (Popolazione al 1° gennaio dell'esercizio di riferimento o, se non disponibile, al 1° gennaio de ll'ultimo anno	149,283	143,937	138,154
<b>4 Esternalizzazione dei servizi</b>					
4.1	Indicatore di esternalizzazione dei servizi	Stanziamenti di competenza (pdc U.1.03.02.15.000 "Contratti di servizio pubblico" + pdc U.1.04.03.01.000 "Trasferimenti correnti a imprese controllate" + pdc U.1.04.03.02.000 "Trasferimenti correnti a altre imprese partecipate") al netto del relativo FPV di spesa / totale stanziamenti di competenza	33,300	33,370	33,400
<b>5 Interessi passivi</b>					
5.1	Incidenza degli interessi passivi sulle entrate correnti (che ne costituiscono la fonte di copertura)	Stanziamenti di competenza Macroaggregato 1.7 "Interessi passivi" / Stanziamenti di competenza primi tre titoli ("Entrate correnti")	0,310	0,220	0,130
5.2	Incidenza degli interessi sulle anticipazioni sul totale degli interessi passivi	Stanziamenti di competenza voce del piano dei conti finanziario U.1.07.06.04.000 "Interessi passivi su anticipazioni di tesoreria" / Stanziamenti di competenza Macroaggregato 1.7	0,000	0,000	0,000

5.3	Incidenza degli interessi di mora sul totale degli interessi passivi	Stanziamenti di competenza voce del piano dei conti finanziario U.1.07.06.02.000 "Interessi di mora" / Stanziamenti di competenza Macroaggregato 1.7 "Interessi passivi"	0,000	0,000	0,000
<b>6 Investimenti</b>					
6.1	Incidenza investimenti su spesa corrente e in conto capitale	Totale stanziamento di competenza Macroaggregati 2.2 + 2.3 al netto dei relativi FPV / Totale stanziamento di competenza titolo 1° e 2° della spesa al netto del FPV	7,480	20,150	3,830
6.2	Investimenti diretti procapite (Indicatore di equilibrio dimensionale in valore assoluto)	Stanziamenti di competenza per Macroaggregato 2.2 "Investimenti fissi lordi e acquisto di terreni" al netto del relativo FPV / popolazione residente (al 1° gennaio o dell'esercizio di riferimento o, se non disponibile, al 1° gennaio)	54,316	170,101	26,222
6.3	Contributi agli investimenti procapite (Indicatore di equilibrio dimensionale in valore assoluto)	Stanziamenti di competenza Macroaggregato 2.2 Contributi agli investimenti al netto del relativo FPV / popolazione residente (al 1° gennaio dell'esercizio di riferimento o, se non disponibile, al 1° gennaio dell'ultimo anno disponibile)	0,851	1,703	0,851
6.4	Investimenti complessivi procapite (Indicatore di equilibrio dimensionale in valore assoluto)	Totale stanziamenti di competenza per Macroaggregati 2.2 "Investimenti fissi lordi e acquisto di terreni" e 2.3 "Contributi agli investimenti" al netto dei relativi FPV / popolazione residente (al 1° gennaio dell'esercizio di riferimento o, se non disponibile,	55,168	171,803	27,073
6.5	Quota investimenti complessivi finanziati dal risparmio corrente	Margine corrente di competenza / Stanziamenti di competenza (Macroaggregato 2.2 "Investimenti fissi lordi e acquisto di terreni" + Macroaggregato 2.3 "Contributi agli investimenti")	13,850	4,870	33,080
6.6	Quota investimenti complessivi finanziati dal saldo positivo delle partite finanziarie	Saldo positivo di competenza delle partite finanziarie / Stanziamenti di competenza (Macroaggregato 2.2 "Investimenti fissi lordi e acquisto di terreni" + Macroaggregato 2.3 "Contributi agli investimenti") (10)	0,000	0,000	0,000
6.7	Quota investimenti complessivi finanziati da debito	Stanziamenti di competenza (Titolo 6 "Accensione di prestiti" - Categoria 6.02.02 "Anticipazioni" - Categoria 6.03.03 "Accensione prestiti a seguito di escussione di garanzie" - Accensioni di prestiti da rinegoziazioni) / Stanziamenti di competenza (Macroaggregato 2.2 "Investimenti fissi lordi e acquisto di terreni" + Macroaggregato 2.3 "Contributi agli investimenti") (10)	0,000	0,000	0,000
<b>7 Debiti non finanziari</b>					

7.1	Indicatore di smaltimento debiti commerciali	Stanziamiento di cassa (Macroaggregati 1.3 "Acquisto di beni e servizi" + 2.2 "Investimenti fissi lordi e acquisto di terreni") / stanziamenti di competenza e residui al netto dei relativi FPV (Macroaggregati 1.3 "Acquisto di beni e servizi" + 2.2 "Investimenti fissi lordi e acquisto di terreni")	99,870	0,000	0,000
7.2	Indicatore di smaltimento debiti verso altre amministrazioni pubbliche	Stanziamiento di cassa [Trasferimenti correnti a Amministrazioni Pubbliche (U.1.04.01.00.000) + Trasferimenti di tributi (U.1.05.00.00.000) + Fondi perequativi (U.1.06.00.00.000) + Contributi agli investimenti a Amministrazioni pubbliche (U.2.03.01.00.000) + Altri trasferimenti in conto capitale (U.2.04.01.00.000 + U.2.04.11.00.000 + U.2.04.16.00.000 + U.2.04.21.00.000)] / stanziamenti di competenza e residui, al netto dei relativi FPV, dei [Trasferimenti correnti a Amministrazioni Pubbliche (U.1.04.01.00.000) + Trasferimenti di tributi (U.1.05.00.00.000) + Fondi perequativi (U.1.06.00.00.000) + Contributi agli investimenti a Amministrazioni pubbliche (U.2.03.01.00.000) + Altri trasferimenti in conto capitale (U.2.04.01.00.000 + U.2.04.11.00.000 + U.2.04.16.00.000 + U.2.04.21.00.000)]	88,300	0,000	0,000
<b>8 Debiti finanziari</b>					
8.1	Incidenza estinzioni debiti finanziari	(Totale competenza Titolo 4 della spesa) / Debito da finanziamento al 31/12 dell'esercizio precedente (2)	26,890	38,870	65,830
8.2	Sostenibilità debiti finanziari	Stanziamiento di competenza [1.7 "Interessi passivi" - "Interessi di mora" (U.1.07.06.02.000) - "Interessi per anticipazioni prestiti" (U.1.07.06.04.000)] + Titolo 4 della spesa – [Entrate categoria 4.02.06.00.000 "Contributi agli investimenti direttamente destinati al rimborso dei prestiti da amministrazioni pubbliche" + "Trasferimenti in conto capitale per assunzione di debiti dell'amministrazione da parte di amministrazioni pubbliche" (E.4.03.01.00.000) + "Trasferimenti in conto capitale da parte di amministrazioni pubbliche per cancellazione di debiti dell'amministrazione" (E.4.03.04.00.000)] / Stanziamenti competenza titoli 1, 2 e 3	2,070	2,090	2,070
8.3	Indebitamento procapite (in valore assoluto)	Debito di finanziamento al 31/12 (2) / popolazione residente (al 1° gennaio dell'esercizio di riferimento o, se non disponibile, al 1° gennaio dell'ultimo anno disponibile)	46,330	33,880	20,820
<b>9 Composizione avanzo di amministrazione presunto dell'esercizio precedente (5)</b>					

9.1	Incidenza quota libera di parte corrente nell'avanzo presunto	Quota libera di parte corrente dell'avanzo presunto/Avanzo di amministrazione presunto (6)	49,910	0,000	0,000
9.2	Incidenza quota libera in c/capitale nell'avanzo presunto	Quota libera in conto capitale dell'avanzo presunto/Avanzo di amministrazione presunto (7)	1,810	0,000	0,000
9.3	Incidenza quota accantonata nell'avanzo presunto	Quota accantonata dell'avanzo presunto/Avanzo di amministrazione presunto (8)	43,970	0,000	0,000
9.4	Incidenza quota vincolata nell'avanzo presunto	Quota vincolata dell'avanzo presunto/Avanzo di amministrazione presunto (9)	4,300	0,000	0,000
<b>10 Disavanzo di amministrazione presunto dell'esercizio precedente</b>					
10.1	Quota disavanzo che si prevede di ripianare nell'esercizio	Disavanzo iscritto in spesa del bilancio di previsione / Totale disavanzo di amministrazione di cui alla lettera E dell'allegato riguardante il risultato di amministrazione presunto (3)	0,000	0,000	0,000
10.2	Sostenibilità patrimoniale del disavanzo presunto	Totale disavanzo di amministrazione di cui alla lettera E dell'allegato riguardante il risultato di amministrazione presunto (3) / Patrimonio netto (1)	0,000	0,000	0,000
10.3	Sostenibilità disavanzo a carico dell'esercizio	Disavanzo iscritto in spesa del bilancio di previsione / Competenza dei titoli 1, 2 e 3 delle entrate	0,000	0,000	0,000
<b>11 Fondo pluriennale vincolato</b>					
11.1	Utilizzo del FPV	(Fondo pluriennale vincolato corrente e capitale iscritto in entrata del bilancio - Quota del fondo pluriennale vincolato non destinata ad essere utilizzata nel corso dell'esercizio e rinviata agli esercizi successivi) / Fondo pluriennale vincolato corrente e capitale iscritto in entrata nel bilancio <i>(Per il FPV riferirsi ai valori riportati nell'allegato del bilancio di previsione concernente il FPV, totale delle colonne a) e c)</i>	143,200	0,000	0,000
<b>12 Partite di giro e conto terzi</b>					
12.1	Incidenza partite di giro e conto terzi in entrata	Totale stanziamenti di competenza per Entrate per conto terzi e partite di giro / Totale stanziamenti primi tre titoli delle entrate <i>(al netto delle operazioni riguardanti la gestione della cassa)</i>	18,710	18,730	18,740
12.2	Incidenza partite di giro e conto terzi in uscita	Totale stanziamenti di competenza per Uscite per conto terzi e partite di giro / Totale stanziamenti di competenza del titolo I della spesa <i>(al netto delle operazioni riguardanti la gestione della cassa vincolata)</i>	18,920	18,960	18,980



#####

(2) Il debito di finanziamento è pari alla Lettera D1 dell'ultimo stato patrimoniale passivo disponibile. L'indicatore è elaborato a partire dal 2018, salvo che per gli enti che hanno partecipato alla sperimentazione che lo elaborano a decorrere dal 2016. Gli enti locali delle Autonomie speciali che adottano il DLgs 118/2011 dal 2016 e gli enti locali con popolazione inferiore a 5.000 abitanti elaborano l'indicatore a decorrere dal 2019.

(3) Indicatore da elaborare solo se la voce E dell'allegato a) al bilancio di previsione è negativo. Il disavanzo di amministrazione è pari all'importo della voce E. Ai fini dell'elaborazione dell'indicatore, non si considera il disavanzo tecnico di cui all'articolo 3, comma 13, del DLgs 118/2011.

(4) La media dei tre esercizi precedenti è riferita agli ultimi tre consuntivi approvati o in caso di mancata approvazione degli ultimi consuntivi, ai dati di preconsuntivo. In caso di esercizio provvisorio è possibile fare riferimento ai dati di preconsuntivo dell'esercizio precedente.

Per gli enti che non sono rientrati nel periodo di sperimentazione, nel 2016 sostituire la media con gli accertamenti del 2015 (dati stimati o, se disponibili, di preconsuntivo). Nel 2017 sostituire la media triennale con quella biennale (per il 2016 fare riferimento a dati stimati o, se disponibili, di preconsuntivo). Gli enti locali delle Autonomie speciali che adottano il DLgs 118/2011 a decorrere dal 2016, elaborano l'indicatore a decorrere dal 2017.

(5) Da compilare solo se la voce E, dell'allegato al bilancio concernente il risultato di amministrazione presunto è positivo o pari a 0.

(6) La quota libera di parte corrente del risultato di amministrazione presunto è pari alla voce E riportata nell'allegato a) al bilancio di previsione. Il risultato di amministrazione presunto è pari alla lettera A riportata nell'allegato a) al bilancio di previsione.

(7) La quota libera in c/capitale del risultato di amministrazione presunto è pari alla voce D riportata nell'allegato a) al bilancio di previsione. Il risultato di amministrazione presunto è pari alla lettera A riportata nel predetto allegato a).

(8) La quota accantonata del risultato di amministrazione presunto è pari alla voce B riportata nell'allegato a) al bilancio di previsione. Il risultato di amministrazione presunto è pari alla lettera A riportata nel predetto allegato a).

(9) La quota vincolata del risultato di amministrazione presunto è pari alla voce C riportata nell'allegato a) al bilancio di previsione. Il risultato di amministrazione presunto è pari alla lettera A riportata nel predetto allegato a).

(10) Indicare al numeratore solo la quota del finanziamento destinata alla copertura di investimenti, e al denominatore escludere gli investimenti che, nell'esercizio, sono finanziati dal FPV.

**Piano degli indicatori di bilancio**  
**Bilancio di previsione esercizi 2019, 2020 e 2021**

**Indicatori analitici concernenti la composizione delle entrate e la capacità di riscossione**

Titolo Tipologia	Denominazione	Composizione delle entrate (dati percentuali)				Percentuale riscossione entrate	
		Esercizio 2019: Previsioni competenza/ totale previsioni competenza	Esercizio 2020: Previsioni competenza/ totale previsioni competenza	Esercizio 2021: Previsioni competenza/ totale previsioni competenza	Media accertamenti nei tre esercizi precedenti / Media Totale accertamenti nei tre esercizi precedenti (*)	Previsioni cassa esercizio 2019/ (previsioni competenza + residui) esercizio 2019	Media riscossioni nei tre esercizi precedenti / Media accertamenti nei tre esercizi precedenti (*)
<b>TITOLO 1:</b>	<b>Entrate correnti di natura tributaria, contributiva e perequativa</b>						
10101	Tipologia 101: Imposte, tasse e proventi assimilati	46,185	40,797	47,745	46,749	100,000	93,044
10104	Tipologia 104: Compartecipazioni di tributi	0,000	0,000	0,000	0,000	0,000	0,000
10301	Tipologia 301: Fondi perequativi da Amministrazioni Centrali	6,579	5,814	6,804	6,847	100,000	94,402
10302	Tipologia 302: Fondi perequativi dalla Regione o Provincia autonoma	0,000	0,000	0,000	0,000	0,000	0,000
<b>10000</b>	<b>Totale TITOLO 1: Entrate correnti di natura tributaria, contributiva e perequativa</b>	52,764	46,611	54,549	53,596	100,000	93,218
<b>TITOLO 2:</b>	<b>Trasferimenti correnti</b>						
20101	Tipologia 101: Trasferimenti correnti da Amministrazioni pubbliche	3,599	3,180	3,722	3,419	100,000	90,697
20102	Tipologia 102: Trasferimenti correnti da Famiglie	0,000	0,000	0,000	0,000	0,000	0,000
20103	Tipologia 103: Trasferimenti correnti da Imprese	0,046	0,041	0,048	0,018	100,000	79,090

20104	Tipologia 104: Trasferimenti correnti da Istituzioni Sociali Private	0,000	0,000	0,000	0,000	0,000	0,000
20105	Tipologia 105: Trasferimenti correnti dall'Unione europea e dal Resto del Mondo	0,000	0,000	0,000	0,000	0,000	0,000
<b>20000</b>	<b>Totale TITOLO 2: Trasferimenti correnti</b>	3,645	3,221	3,770	3,437	100,000	90,638
<b>TITOLO 3:</b>	<b>Entrate extratributarie</b>						
30100	Tipologia 100: Vendita di beni e servizi e proventi derivanti dalla gestione dei beni	19,228	16,924	19,786	20,543	100,018	106,793
30200	Tipologia 200: Proventi derivanti dall'attività di controllo e repressione delle irregolarità e degli illeciti	0,174	0,154	0,180	0,774	100,000	100,211
30300	Tipologia 300: Interessi attivi	0,083	0,074	0,086	0,112	100,000	96,263
30400	Tipologia 400: Altre entrate da redditi di capitale	0,000	0,000	0,000	0,110	0,000	100,000
<b>30500</b>	<b>Tipologia 500: Rimborsi e altre entrate correnti</b>	3,209	2,836	3,319	3,820	100,000	108,630
<b>30000</b>	<b>Totale titolo 3 : Entrate extratributarie</b>	22,694	19,988	23,371	25,359	100,000	106,793
<b>TITOLO 4 :</b>	<b>Entrate in conto capitale</b>						
40100	Tipologia 100: Tributi in conto capitale	0,000	0,000	0,000	0,000	0,000	0,000
40200	Tipologia 200: Contributi agli investimenti	0,000	11,969	0,000	0,617	100,000	94,890
40300	Tipologia 300: Altri trasferimenti in conto capitale	0,000	0,000	0,000	0,000	0,000	0,000
40400	Tipologia 400: Entrate da alienazione di beni materiali e immateriali	3,193	0,000	0,000	0,286	100,000	100,000
40500	Tipologia 500: Altre entrate in conto capitale	2,902	5,130	3,002	4,687	100,000	100,000

<b>40000</b>	<b>Totale TITOLO 4: Entrate in conto capitale</b>	6,095	17,099	3,002	5,590	100,000	99,436
<b>TITOLO 5:</b>	<b>Entrate da riduzione di attività finanziarie</b>						
50100	Tipologia 100: Alienazione di attività finanziarie	0,000	0,000	0,000	0,000	0,000	0,000
50200	Tipologia 200: Riscossione crediti di breve termine	0,000	0,000	0,000	0,000	0,000	0,000
50300	Tipologia 300: Riscossione crediti di medio-lungo termine	0,000	0,000	0,000	0,000	0,000	0,000
50400	Tipologia 400: Altre entrate per riduzione di attività finanziarie	0,000	0,000	0,000	0,000	0,000	0,000
<b>50000</b>	<b>Totale TITOLO 5: Entrate da riduzione di attività finanziarie</b>	0,000	0,000	0,000	0,000	0,000	0,000
<b>TITOLO 6:</b>	<b>Accensione prestiti</b>						
60100	Tipologia 100: Emissione di titoli obbligazionari	0,000	0,000	0,000	0,000	0,000	0,000
60200	Tipologia 200: Accensione prestiti a breve termine	0,000	0,000	0,000	0,000	0,000	0,000
60300	Tipologia 300: Accensione mutui e altri finanziamenti a medio lungo termine	0,000	0,000	0,000	0,000	0,000	0,000
60400	Tipologia 400: Altre forme di indebitamento	0,000	0,000	0,000	0,000	0,000	0,000
<b>60000</b>	<b>Totale TITOLO 6: Accensione prestiti</b>	0,000	0,000	0,000	0,000	0,000	0,000
<b>TITOLO 7:</b>	<b>Anticipazioni da istituto tesoriere/cassiere</b>						
70100	Tipologia 100: Anticipazioni da istituto tesoriere/cassiere	0,000	0,000	0,000	0,000	0,000	0,000
<b>70000</b>	<b>Totale TITOLO 7: Anticipazioni da istituto tesoriere/cassiere</b>	0,000	0,000	0,000	0,000	0,000	0,000

<b>TITOLO 9:</b>	<b>Entrate per conto terzi e partite di giro</b>						
90100	Tipologia 100: Entrate per partite di giro	13,254	11,713	13,707	11,066	100,000	92,963
90200	Tipologia 200: Entrate per conto terzi	1,548	1,368	1,601	0,952	100,000	82,592
<b>90000</b>	<b>Totale TITOLO 9: Entrate per conto terzi e partite di giro</b>	14,802	13,081	15,308	12,018	100,000	92,141
<b>TOTALE ENTRATE</b>		100,000	100,000	100,000	100,000	100,003	97,419

(\*) La media dei tre esercizi precedenti è riferita agli ultimi tre consuntivi disponibili. In caso di esercizio provvisorio è possibile fare riferimento ai dati di preconsuntivo dell'esercizio precedente. Nel 2016 sostituire la media degli accertamenti con gli accertamenti del 2015 stimati e la media degli incassi con gli incassi 2015 stimati (se disponibili, dati preconsuntivo). Nel 2017 sostituire la media triennale con quella biennale (per i dati 2016 fare riferimento a stime, o se disponibili, a dati di preconsuntivo). Gli enti locali delle Autonomie speciali che adottano il DLgs 118/2011 a decorrere dal 2016 non elaborano l'indicatore nell'esercizio 2016.



<b>Missione 03 Ordine pubblico e sicurezza</b>											
01	Polizia locale e amministrativa	4,515	0,000	100,173	3,994	0,000	4,669	0,000	4,733	1,216	88,262
02	Sistema integrato di sicurezza urbana	0,000	0,000	0,000	0,000	0,000	0,000	0,000	0,032	0,000	52,201
<b>TOTALE MISSIONE 03 Ordine pubblico e sicurezza</b>		4,515	0,000	100,173	3,994	0,000	4,669	0,000	4,765	1,216	87,833
<b>Missione 04 Istruzione e diritto allo studio</b>											
01	Istruzione prescolastica	0,809	0,000	100,000	0,715	0,000	0,836	0,000	0,967	0,000	68,766
02	Altri ordini di istruzione non universitaria	3,488	4,687	100,000	3,058	4,740	3,542	4,740	7,099	18,945	63,259
04	Istruzione universitaria	0,000	0,000	0,000	0,000	0,000	0,000	0,000	0,000	0,000	0,000
05	Istruzione tecnica superiore	0,000	0,000	0,000	0,000	0,000	0,000	0,000	0,000	0,000	0,000
06	Servizi ausiliari all'istruzione	11,757	0,554	100,000	9,883	0,000	11,539	0,000	10,610	0,086	86,571
07	Diritto allo studio	0,870	0,000	100,000	0,770	0,000	0,900	0,000	0,892	0,000	99,832
<b>TOTALE MISSIONE 04 Istruzione e diritto allo studio</b>		16,924	5,241	100,000	14,426	4,740	16,817	4,740	19,568	19,031	78,351
<b>Missione 05 Tutela e valorizzazione dei beni e delle attività culturali</b>											
01	Valorizzazione dei beni di interesse storico	0,000	0,000	0,000	0,000	0,000	0,000	0,000	0,000	0,000	100,000
02	Attività culturali e interventi diversi nel settore culturale	1,404	0,000	126,480	18,066	0,000	1,451	0,000	1,393	0,000	72,808
<b>Totale Missione 05 Tutela e valorizzazione dei beni e attività culturali</b>		1,404	0,000	126,480	18,066	0,000	1,451	0,000	1,393	0,000	73,240
<b>Missione 06 Politiche giovanili sport e tempo libero</b>											
01	Sport e tempo libero	0,997	0,000	100,000	0,882	0,000	1,031	0,000	1,356	0,000	76,454
02	Giovani	0,000	0,000	0,000	0,000	0,000	0,000	0,000	0,000	0,000	0,000
<b>Totale Missione 06 Politiche giovanili sport e tempo libero</b>		0,997	0,000	100,000	0,882	0,000	1,031	0,000	1,356	0,000	76,454
<b>Missione 07 Turismo</b>											
01	Sviluppo e la valorizzazione del turismo	0,000	0,000	0,000	0,000	0,000	0,000	0,000	0,000	0,000	0,000
<b>Totale Missione 07 Turismo</b>		0,000	0,000	0,000	0,000	0,000	0,000	0,000	0,000	0,000	0,000
<b>Totale Missione 08 Assetto del territorio ed edilizia abitativa</b>											
01	Urbanistica e assetto del territorio	0,096	0,000	100,000	0,170	0,000	0,099	0,000	0,022	0,000	53,391
02	Edilizia residenziale pubblica e locale e piani di edilizia economico-popolare	1,078	0,000	100,309	0,953	0,000	1,115	0,000	0,812	0,000	73,069
<b>Totale Missione 08 Assetto del territorio ed edilizia abitativa</b>		1,174	0,000	100,290	1,123	0,000	1,214	0,000	0,834	0,000	72,198
<b>Missione 09 Sviluppo sostenibile e tutela del territorio e dell'ambiente</b>											
01	Difesa del suolo	0,000	0,000	0,000	0,000	0,000	0,000	0,000	0,000	0,000	0,000
02	Tutela, valorizzazione e recupero ambientale	1,241	0,000	100,085	1,098	0,000	1,284	0,000	2,223	0,475	69,227
03	Rifiuti	13,477	0,969	100,012	11,920	0,980	13,936	0,980	13,177	0,155	89,052
04	Servizio idrico integrato	0,306	0,000	100,000	0,238	0,000	0,236	0,000	0,450	0,000	34,327





05	Servizio sanitario regionale - investimenti sanitari	0,000	0,000	0,000	0,000	0,000	0,000	0,000	0,000	0,000	0,000
06	Servizio sanitario regionale - restituzione maggiori gettiti SSN	0,000	0,000	0,000	0,000	0,000	0,000	0,000	0,000	0,000	0,000
07	Ulteriori spese in materia sanitaria	0,000	0,000	0,000	0,000	0,000	0,000	0,000	0,000	0,000	0,000
<b>Totale Missione 13 Tutela della salute</b>		0,000	0,000	0,000	0,000	0,000	0,000	0,000	0,000	0,000	0,000
<b>Missione 14 Sviluppo economico e competitività</b>											
01	Industria, PMI e Artigianato	0,000	0,000	0,000	0,000	0,000	0,000	0,000	0,063	0,000	100,000
02	Commercio - reti distributive - tutela dei consumatori	0,126	0,000	103,048	0,111	0,000	0,130	0,000	0,108	0,000	67,239
03	Ricerca e innovazione	0,000	0,000	0,000	0,000	0,000	0,000	0,000	0,000	0,000	0,000
04	Reti e altri servizi di pubblica utilità	0,010	0,000	100,000	0,008	0,000	0,010	0,000	0,008	0,000	100,000
<b>Totale Missione 14 Sviluppo</b>		0,136	0,000	102,895	0,119	0,000	0,140	0,000	0,179	0,000	78,421
<b>Missione 15 Politiche per il lavoro e la formazione professionale</b>											
01	Servizi per lo sviluppo del mercato del lavoro	0,042	0,000	100,000	0,037	0,000	0,044	0,000	0,027	0,000	84,345
02	Formazione professionale	0,000	0,000	0,000	0,000	0,000	0,000	0,000	0,000	0,000	0,000
03	Sostegno all'occupazione	0,000	0,000	0,000	0,000	0,000	0,000	0,000	0,000	0,000	0,000
<b>Totale Missione 15 Politiche per il lavoro e la formazione professionale</b>		0,042	0,000	100,000	0,037	0,000	0,044	0,000	0,027	0,000	84,345
<b>Missione 16 Agricoltura, politiche agroalimentari e pesca</b>											
01	Sviluppo del settore agricolo e del sistema agroalimentare	0,000	0,000	0,000	0,000	0,000	0,000	0,000	0,000	0,000	0,000
02	Caccia e pesca	0,000	0,000	0,000	0,000	0,000	0,000	0,000	0,000	0,000	0,000
<b>Totale Missione 16 Agricoltura, politiche agroalimentari e pesca</b>		0,000	0,000	0,000	0,000	0,000	0,000	0,000	0,000	0,000	0,000
<b>Missione 017 Energia e diversificazione delle fonti energetiche</b>											
01	Fonti energetiche	0,000	0,000	0,000	0,000	0,000	0,000	0,000	0,000	0,000	0,000
<b>Totale Missione 017 Energia e diversificazione delle fonti energetiche</b>		0,000	0,000	0,000	0,000	0,000	0,000	0,000	0,000	0,000	0,000
<b>Missione 018 Relazioni con le altre autonomie territoriali e locali</b>											
01	Relazioni finanziarie con le altre autonomie territoriali	0,000	0,000	0,000	0,000	0,000	0,000	0,000	0,000	0,000	0,000
<b>Totale Missione 018 Relazioni con le altre autonomie territoriali e locali</b>		0,000	0,000	0,000	0,000	0,000	0,000	0,000	0,000	0,000	0,000
<b>Missione 19 Relazioni internazionali</b>											
01	Relazioni internazionali e Cooperazione allo sviluppo	0,000	0,000	0,000	0,000	0,000	0,000	0,000	0,000	0,000	0,000
<b>Totale Missione 19 Relazioni internazionali</b>		0,000	0,000	0,000	0,000	0,000	0,000	0,000	0,000	0,000	0,000
<b>Missione 20 Fondi e accantonamenti</b>											
1	Fondo di riserva	0,717	0,000	536,049	0,645	0,000	0,754	0,000	0,000	0,000	0,000
2	Fondo crediti di dubbia esigibilità	3,209	0,000	0,000	3,157	0,000	3,884	0,000	0,000	0,000	0,000
3	Altri fondi	0,071	0,000	0,000	0,097	0,000	0,113	0,000	0,004	0,000	0,000

<b>Totale Missione 20 Fondi e accantonamenti</b>		3,997	0,000	95,827	3,899	0,000	4,751	0,000	0,004	0,000	0,000
<b>Missione 50 Debito pubblico</b>											
01	Quota interessi ammortamento mutui e prestiti obbligazionari	0,000	0,000	0,000	0,000	0,000	0,000	0,000	0,000	0,000	0,000
02	Quota capitale ammortamento mutui e prestiti obbligazionari	1,385	0,000	100,000	1,295	0,000	1,576	0,000	1,755	0,000	100,000
<b>Totale Missione 50 Debito pubblico</b>		1,385	0,000	100,000	1,295	0,000	1,576	0,000	1,755	0,000	100,000
<b>Missione 60 Anticipazioni finanziarie</b>											
01	Restituzione anticipazioni di tesoreria	0,000	0,000	0,000	0,000	0,000	0,000	0,000	0,000	0,000	0,000
<b>Totale Missione 60 Anticipazioni finanziarie</b>		0,000	0,000	0,000	0,000	0,000	0,000	0,000	0,000	0,000	0,000
<b>Missione 99 Servizi per conto terzi</b>											
01	Servizi per conto terzi - Partite di giro	14,698	0,000	100,000	13,000	0,000	15,201	0,000	10,708	0,000	84,196
02	Anticipazioni per il finanziamento del sistema sanitario nazionale	0,000	0,000	0,000	0,000	0,000	0,000	0,000	0,000	0,000	0,000
<b>Totale Missione 99 Servizi per conto terzi</b>		14,698	0,000	100,000	13,000	0,000	15,201	0,000	10,708	0,000	84,196

(\*) La media dei tre esercizi precedenti è riferita agli ultimi tre consuntivi disponibili. In caso di esercizio provvisorio è possibile fare riferimento ai dati di preconsuntivo dell'esercizio precedente. Nel 2016 sostituire la media degli accertamenti con gli accertamenti del 2015 stimati e la media degli incassi con gli incassi 2015 stimati (se disponibili, dati preconsuntivo). Nel 2017 sostituire la media triennale con quella biennale (per i dati 2016 fare riferimento a stime, o se disponibili, a dati di preconsuntivo). Le Autonomie speciali che adottano il DLgs 118/2011 a decorrere dal 2016 non elaborano l'indicatore nell'esercizio 2016.

## Piano degli indicatori di bilancio

### Quadro sinottico - Bilancio di previsione - Allegato n. 1

Macro indicatore di primo livello	Nome indicatore	Calcolo indicatore	Fase di osservazione e unità di misura	Tempo di osservazione	Tipo	Spiegazione dell'indicatore	Note
1 Rigidità strutturale di bilancio	1.1 Incidenza spese rigide (disavanzo, personale e debito) su entrate correnti	[Disavanzo iscritto in spesa + Stanziamenti competenza (Macroaggregati 1.1 "Redditi di lavoro dipendente" + 1.7 "Interessi passivi" + Titolo 4 "Rimborso prestiti" + "IRAP" [pdc U.1.02.01.01] - FPV entrata concernente il Macroaggregato 1.1 + FPV spesa concernente il Macroaggregato 1.1] / (Stanziamenti di competenza dei primi tre titoli delle Media accertamenti primi tre titoli di entrata nei tre esercizi precedenti / Stanziamenti di competenza dei primi tre titoli delle "Entrate correnti" (4)	Stanziamenti di competenza dell'esercizio cui si riferisce l'indicatore (%)	Bilancio di previsione	S	Incidenza spese rigide (personale e debito) su entrate correnti	
2 Entrate correnti	2.1 Indicatore di realizzazione delle previsioni di competenza concernenti le entrate correnti	(Stanziamenti di competenza dei primi tre titoli delle Media accertamenti primi tre titoli di entrata nei tre esercizi precedenti / Stanziamenti di competenza dei primi tre titoli delle "Entrate correnti" (4)	Accertamenti / Stanziamenti di competenza (%)	Bilancio di previsione	S	Valutazione del livello di realizzazione delle previsioni di entrata corrente	(4) La media dei tre esercizi precedenti è riferita agli ultimi tre consuntivi disponibili. In caso di esercizio provvisorio è possibile fare riferimento ai dati di preconsuntivo dell'esercizio precedente. Tranne per gli enti che sono rientrati nel periodo di sperimentazione: - Nel 2016 sostituire la media con gli accertamenti del 2015 (dati stimati o, se disponibili, di preconsuntivo). - Nel 2017 sostituire la media triennale con quella biennale (per il 2016 fare riferimento a dati stimati o, se disponibili, di preconsuntivo). Gli enti locali delle Autonomie speciali che adottano il DLgs 118/2011 a decorrere dal 2016 elaborano l'indicatore a decorrere dal 2017.

<b>2.2 Indicatore di realizzazione delle previsioni di cassa corrente</b>	<b>Media incassi primi tre titoli di entrata nei tre esercizi precedenti</b> / <b>Stanzamenti di cassa dei primi tre titoli delle "Entrate correnti" (4)</b>	Incassi / Stanzamenti di cassa (%)	Bilancio di previsione	S	Livello di realizzazione delle previsioni di parte corrente	(4) La media dei tre esercizi precedenti è riferita agli ultimi tre consuntivi disponibili. In caso di esercizio provvisorio è possibile fare riferimento ai dati di preconsuntivo dell'esercizio precedente. Tranne per gli enti che sono rientrati nel periodo di sperimentazione: - Nel 2016 sostituire la media con gli accertamenti del 2015 (dati stimati o, se disponibili, di preconsuntivo). - Nel 2017 sostituire la media triennale con quella biennale (per il 2016 fare riferimento a dati stimati o, se disponibili, di preconsuntivo). Gli enti locali delle Autonomie speciali che adottano il DLgs 118/2011 a decorrere dal 2016 elaborano l'indicatore a decorrere dal 2017.
<b>2.3 Indicatore di realizzazione delle previsioni di competenza concernenti le entrate proprie</b>	<b>Media accertamenti (pdc E.1.01.00.00.000 "Tributi" – "Compartecipazioni di tributi" E.1.01.04.00.000 + E.3.00.00.00.000 "Entrate extratributarie")</b> / <b>Stanzamenti di competenza dei primi tre titoli delle "Entrate correnti" (4)</b>	Accertamenti / Stanzamenti di competenza (%)	Bilancio di previsione	S	Indicatore di realizzazione delle previsioni di competenza concernenti le entrate proprie	(4) La media dei tre esercizi precedenti è riferita agli ultimi tre consuntivi disponibili. In caso di esercizio provvisorio è possibile fare riferimento ai dati di preconsuntivo dell'esercizio precedente. Tranne per gli enti che sono rientrati nel periodo di sperimentazione: - Nel 2016 sostituire la media con gli accertamenti del 2015 (dati stimati o, se disponibili, di preconsuntivo). - Nel 2017 sostituire la media triennale con quella biennale (per il 2016 fare riferimento a dati stimati o, se disponibili, di preconsuntivo). Gli enti locali delle Autonomie speciali che

	<b>2.4 Indicatore di realizzazione delle previsioni di cassa concernenti le entrate proprie</b>	Media incassi nei tre esercizi precedenti (pdc E.1.01.00.00.000 "Tributi" – "Compartecipazioni di tributi" E.1.01.04.00.000 + E.3.00.00.00.000 "Entrate extratributarie") / Stanziamenti di cassa dei primi tre titoli delle "Entrate correnti" (4)	Incassi / Stanziamenti di cassa (%)	Bilancio di previsione	S	Indicatore di realizzazione delle previsioni di cassa concernenti le entrate proprie  (4) La media dei tre esercizi precedenti è riferita agli ultimi tre consuntivi disponibili. In caso di esercizio provvisorio è possibile fare riferimento ai dati di preconsuntivo dell'esercizio precedente. Tranne per gli enti che sono rientrati nel periodo di sperimentazione: - Nel 2016 sostituire la media con gli accertamenti del 2015 (dati stimati o, se disponibili, di preconsuntivo). - Nel 2017 sostituire la media triennale con quella biennale (per il 2016 fare riferimento a dati stimati o, se disponibili, di preconsuntivo). Gli enti locali delle Autonomie speciali che	
<b>3</b>	<b>Spesa di personale</b>	<b>3.1 Incidenza della spesa di personale sulla spesa corrente</b>	(Macr. 1.1 + pdc 1.02.01.01 "IRAP" + FPV personale in uscita 1.1 – FPV personale in entrata concernente il Macr. 1.1) / (Titolo I della spesa – FCDE corrente + FPV di spesa macroaggr. 1.1 – FPV di entrata concernente il mac 1.1)	Stanziamenti di competenza (%)	Bilancio di previsione	S	Valutazione nel bilancio di previsione dell'incidenza della spesa di personale rispetto al totale della spesa corrente. Entrambe le voci sono al netto del salario accessorio pagato nell'esercizio ma di competenza dell'esercizio precedente, e ricomprendono la quota di salario accessorio di competenza dell'esercizio ma la cui
		<b>3.2 Incidenza del salario accessorio ed incentivante rispetto al totale della spesa di personale</b>	(pdc 1.01.01.004 + 1.01.01.008 "indennità e altri compensi al personale a tempo indeterminato e determinato" + pdc 1.01.01.003 + 1.01.01.007 "straordinario al personale a tempo indeterminato e determinato" + FPV in uscita concernente il Macroaggregato 1.1 – FPV di entrata concernente il Macroaggregato 1.1) / (Macroaggregato 1.1 + pdc 1.02.01.01 "IRAP" – FPV di entrata concernente il Macroaggregato 1.1)	Stanziamenti di competenza (%)	Bilancio di previsione	S	Indica il peso delle componenti afferenti la contrattazione decentrata dell'ente rispetto al totale dei redditi da lavoro
		<b>3.3 Incidenza della spesa di personale con forme di contratto flessibile</b>	(pdc U.1.03.02.010 "Consulenze" + pdc U.1.03.02.12 "lavoro flessibile/LSU/Lavoro interinale") / (Macroaggregato 1.1 "Redditi di lavoro dipendente" + pdc U.1.02.01.01 "IRAP" + FPV in uscita concernente il Macroaggregato 1.1 – FPV in entrata concernente il Macroaggregato 1.1)	Stanziamenti di competenza (%)	Bilancio di previsione	S	Indica come gli enti soddisfano le proprie esigenze di risorse umane, mixando le varie alternative contrattuali più rigide (personale dipendente) o meno

	<b>3.4 Redditi da lavoro procapite</b>	(Macroaggregato 1.1 + IRAP [pdc 1.02.01.01.000] – FPV entrata concernente il Macroaggregato 1.1 + FPV spesa concernente il Macroaggregato 1.1 ) / popolazione residente	Stanzamenti di competenza / Popolazioneal 1° gennaio dell'esercizio di riferimento o, se non disponibile, al 1° gennaio dell'ultimo anno disponibile	Bilancio di previsione	S	Valutazione della spesa procapite dei redditi da lavoro dipendente
<b>4 Esternalizzazioni dei servizi</b>	<b>4.1 Indicatore di esternalizzazione dei servizi</b>	Stanzamenti di competenza (pdc U.1.03.02.15.000 "Contratti di servizio pubblico" + pdc U.1.04.03.01.000 "Trasferimenti correnti a imprese controllate" + pdc U.1.04.03.02.000 "Trasferimenti correnti a altre imprese partecipate") al netto del relativo FPV di spesa / totale stanziamenti di competenza spese Titolo I al netto del FPV	Stanzamenti di competenza (%)	Bilancio di previsione	S	Livello di esternalizzazione dei servizi da parte dell'amministrazione per spese di parte corrente
<b>5 Interessi passivi</b>	<b>5.1</b> Incidenza degli interessi passivi sulle entrate correnti (che ne costituiscono la fonte di copertura)	Macroaggregato 1.7 "Interessi passivi" / Primi tre titoli delle "Entrate correnti"	Stanzamenti di competenza (%)	Bilancio di previsione	S	Valutazione dell'incidenza degli interessi passivi sulle entrate correnti (che ne costituiscono la fonte di copertura)
	<b>5.2</b> Incidenza degli interessi sulle anticipazioni sul totale degli interessi passivi	pdc U.1.07.06.04.000 "Interessi passivi su anticipazioni di tesoreria" / Stanzamenti di competenza Macroaggregato 1.7	Stanzamenti di competenza (%)	Bilancio di previsione	S	Valutazione dell'incidenza degli interessi sulle anticipazioni sul totale degli interessi passivi
	<b>5.3</b> Incidenza degli interessi di mora sul totale degli interessi passivi	Stanzamenti di competenza voce del piano dei conti finanziario U.1.07.06.02.000 "Interessi di mora" / Stanzamenti di competenza Macroaggregato 1.7	Stanzamenti di competenza (%)	Bilancio di previsione	S	Valutazione dell'incidenza degli interessi di mora sul totale degli interessi passivi
<b>6 Investimenti</b>	<b>6.1 Incidenza investimenti su spesa corrente e in conto capitale</b>	Totale stanziamento di competenza (Macroaggregato 2.2 "Investimenti fissi lordi e acquisto di terreni" + Macroaggregato 2.3 "Contributi agli investimenti" – FPV concernente i macroaggregati 2.2 e 2.3) / Totale stanziamento di competenza titolo 1° e 2° de IIa spesa al netto del relativo FPV	Stanzamenti di competenza (%)	Bilancio di previsione	S	Valutazione del rapporto tra la spesa in conto capitale (considerata al netto della spesa sostenuta per il pagamento dei tributi in conto capitale, degli altri trasferimenti in conto capitale e delle altre spese in conto capitale)
	<b>6.2 Investimenti diretti procapite</b> (Indicatore di equilibrio dimensionale)	Stanzamenti di competenza per Macroaggregato 2.2 "Investimenti fissi lordi e acquisto di terreni" al netto del relativo FPV / popolazione residente	Stanzamenti di competenza / Popolazioneal 1° gennaio dell'esercizio di riferimento o, se non disponibile, al 1° gennaio dell'ultimo anno disponibile	Bilancio di previsione	S	Investimenti diretti procapite

<b>6.3 Contributi agli investimenti procapite</b> (Indicatore di equilibrio dimensionale)	<b>Stanziamanti di competenza</b> <b>Macroaggregato 2.2 "Contributi agli investimenti" al netto del relativo FPV</b> <b>/</b> <b>popolazione residente</b>	Stanziamanti di competenza / Popolazione al 1° gennaio dell'esercizio di riferimento o, se non disponibile, al 1° gennaio dell'ultimo anno disponibile	Bilancio di previsione	S	Contributi agli investimenti procapite	
<b>6.4 Investimenti complessivi procapite</b> (Indicatore di equilibrio dimensionale)	<b>Totale stanziamenti di competenza (Macroaggregati 2.2 "Investimenti fissi lordi e acquisto di terreni" + 2.3 "Contributi agli investimenti") al netto dei relativi FPV</b> <b>/</b> <b>popolazione residente</b>	Stanziamanti di competenza / Popolazione al 1° gennaio dell'esercizio di riferimento o, se non disponibile, al 1° gennaio dell'ultimo anno disponibile	Bilancio di previsione	S	Investimenti complessivi procapite	
<b>6.5 Quota investimenti complessivi finanziati dal risparmio corrente</b>	<b>Margine corrente di competenza / Stanziamenti di competenza (Macroaggregato 2.2 "Investimenti fissi lordi e acquisto di terreni" + Macroaggregato 2.3 "Contributi agli investimenti") (10)</b>	Margine corrente di competenza / Stanziamenti di competenza (%)	Bilancio di previsione	S	Quota investimenti complessivi finanziati dal risparmio corrente	(10) Indicare al numeratore solo la quota del finanziamento destinata alla copertura di investimenti, e al denominatore escludere gli investimenti che, nell'esercizio, sono finanziati dal FPV. Nel primo esercizio del bilancio, il margine corrente è pari alla differenza tra le entrate correnti e le spese correnti. Titoli (I+II+III) dell'entrata - Titolo I della spesa. Negli esercizi successivi al primo si fa riferimento al margine corrente consolidato (di cui al principio contabile generale delle
<b>6.6 Quota investimenti complessivi finanziati dal saldo positivo delle partite finanziarie</b>	<b>Saldo positivo di competenza delle partite finanziarie /</b> <b>Stanziamanti di competenza (Macroaggregato 2.2 "Investimenti fissi lordi e acquisto di terreni" + Macroaggregato 2.3 "Contributi agli investimenti") (10)</b>	Saldo positivo di competenza delle partite finanziarie / Stanziamenti di competenza (%)	Bilancio di previsione	S	Quota investimenti complessivi finanziati dal saldo positivo delle partite finanziarie	(10) Indicare al numeratore solo la quota del finanziamento destinata alla copertura di investimenti, e al denominatore escludere gli investimenti che, nell'esercizio, sono finanziati dal FPV. Il saldo positivo delle partite finanziarie è pari alla differenza tra il Titolo V delle
<b>6.7 Quota investimenti complessivi finanziati da debito</b>	<b>Saldo positivo di competenza delle partite finanziarie /</b> <b>Stanziamanti di competenza (Titolo 6 "Accensione di prestiti"</b> <b>- Categoria 6.02.02 "Anticipazioni"</b> <b>- Categoria 6.03.03 "Accensione prestiti a seguito di escussione di garanzie"</b> <b>- Accensioni di prestiti da rinegoiazioni)</b> <b>/</b> <b>Stanziamanti di competenza (Macroaggregato 2.2 "Investimenti fissi lordi e acquisto di terreni" + Macroaggregato 2.3 "Contributi agli investimenti")</b>	Saldo positivo di competenza delle partite finanziarie / Stanziamenti di competenza (%)	Bilancio di previsione	S	Quota investimenti complessivi finanziati da debito	(10) Indicare al numeratore solo la quota del finanziamento destinata alla copertura di investimenti, e al denominatore escludere gli investimenti che, nell'esercizio, sono finanziati dal FPV. Il dato delle Accensioni di prestiti da rinegoiazioni è di natura extracontabile

7 Debiti non finanziari	7.1 Indicatore di smaltimento debiti commerciali	<b>Stanziamiento di cassa</b> <b>(Macroaggregati 1.3 "Acquisto di beni e servizi"</b> <b>+ 2.2 "Investimenti fissi lordi e acquisto di terreni")</b> <b>/</b> <b>Stanziamiento di competenza e residui, al netto dei</b> <b>relativi FPV (Macroaggregati 1.3 "Acquisto di beni e</b> <b>servizi"</b> <b>+ 2.2 "Investimenti fissi lordi e acquisto di terreni")</b>	Stanziamiento di cassa e competenza (%)	Bilancio di previsione	S Valutazione del livello di smaltimento dei debiti commerciali, con quest'ultimi riferibili alle voci di acquisto di beni e servizi, alle spese di investimento diretto, alle quali si uniscono le spese residuali correnti e in conto capitale, secondo la struttura di
	7.2 Indicatore di smaltimento debiti verso altre amministrazioni pubbliche	<b>Stanziamiento di cassa</b> <b>[Trasferimenti correnti a Amministrazioni Pubbliche</b> <b>(U.1.04.01.00.000)</b> <b>+ Trasferimenti di tributi (U.1.05.00.00.000)</b> <b>+ Fondi perequativi (U.1.06.00.00.000)</b> <b>+ Contributi agli investimenti a Amministrazioni</b> <b>pubbliche (U.2.03.01.00.000)</b> <b>+ Altri trasferimenti in conto capitale (U.2.04.01.00.000</b> <b>+ U.2.04.11.00.000 + U.2.04.16.00.000 +</b> <b>U.2.04.21.00.000)]</b> <b>/</b> <b>stanziamiento di competenza e residui al netto dei</b> <b>relativi FPV dei [Trasferimenti correnti a</b> <b>Amministrazioni Pubbliche (U.1.04.01.00.000)</b> <b>+ Trasferimenti di tributi (U.1.05.00.00.000)</b> <b>+ Fondi perequativi (U.1.06.00.00.000)</b> <b>+ Contributi agli investimenti a Amministrazioni</b> <b>pubbliche (U.2.03.01.00.000)</b> <b>+ Altri trasferimenti in conto capitale (U.2.04.01.00.000</b> <b>+ U.2.04.11.00.000 + U.2.04.16.00.000 +</b> <b>U.2.04.21.00.000)]</b>	Stanziamiento di cassa e di competenza (%)	Bilancio di previsione	S Indicatore di smaltimento dei debiti derivanti da trasferimenti erogati ad altre amministrazioni pubbliche
8 Debiti finanziari	8.1 Incidenza estinzioni debiti finanziari	<b>(Totale competenza Titolo 4 della spesa)</b> <b>/</b> <b>Debito da finanziamento al 31/12 dell'esercizio</b> <b>precedente (2)</b>	Stanziamiento di competenza (%)	Bilancio di previsione	S Incidenza delle estinzioni anticipate di debiti finanziari sul totale dei debiti da finanziamento al 31/12 (2) Il debito di finanziamento è pari alla Lettera D1 dell'ultimo stato patrimoniale passivo disponibile. L'indicatore è elaborato a partire dal 2018, salvo che per gli enti che hanno partecipato alla sperimentazione che lo elaborano a decorrere dal 2016. Gli enti locali delle Autonomie speciali che adottano il DLgs 118/2011 dal 2016 elaborano



8.2 Sostenibilità debiti finanziari	<b>Stanziamenti di competenza [1.7</b> <b>"Interessi passivi" -</b> <b>"Interessi di mora" (U.1.07.06.02.000) -</b> <b>"Interessi per anticipazioni prestiti" (U.1.07.06.04.000)] + Titolo 4 della spesa</b> <b>– [Entrate categoria 4.02.06.00.000 "Contributi agli investimenti direttamente destinati al rimborso dei prestiti da amministrazioni pubbliche"</b> <b>+ "Trasferimenti in conto capitale per assunzione di debiti dell'amministrazione da parte di amministrazioni pubbliche" (E.4.03.01.00.000)</b> <b>+ "Trasferimenti in conto capitale da parte di amministrazioni pubbliche per cancellazione di debiti dell'amministrazione" (E.4.03.04.00.000)] /</b> <b>Stanziamenti competenza titoli 1, 2 e 3 delle entrate</b>	Stanziamenti di competenza (%)	Bilancio di previsione	S	Incidenza delle estinzioni ordinarie di debiti finanziari sul totale dei debiti da finanziamento al 31/12, al netto delle estinzioni anticipate		
8.3 Variazione procapite del livello di indebitamento dell'amministrazione	<b>(Debito da finanziamento al 31/12 dell'esercizio precedente (2) / debito previsto al 31/12 dell'esercizio corrente) / popolazione residente (al 1° gennaio dell'esercizio di riferimento o, se non disponibile, al 1° gennaio dell'ultimo anno disponibile)</b>	Debito / Popolazione (€)	Bilancio di previsione	S	Variazione procapite del livello di indebitamento dell'amministrazione	(2) Il debito di finanziamento è pari alla Lettera D1 dell'ultimo stato patrimoniale passivo disponibile. L'indicatore è elaborato a partire dal 2018, salvo che per gli enti che hanno partecipato alla sperimentazione che lo elaborano a decorrere dal 2016. Gli enti locali delle Autonomie speciali che adottano il DLgs 118/2011 dal 2016 elaborano	
9 Composizione avanzo di amministrazione presunto dell'esercizio precedente (5)	<b>9.1 Incidenza quota libera di parte corrente nell'avanzo presunto</b>	<b>Quota libera di parte corrente dell'avanzo presunto /</b> <b>Avanzo di amministrazione presunto (6)</b>	Quota libera di parte corrente dell'avanzo presunto/Avanzo di amministrazione presunto (%)	Bilancio di previsione	S	Incidenza quota libera di parte corrente nell'avanzo presunto	(5) Da compilare solo se la voce E, dell'allegato al bilancio concernente il risultato di amministrazione presunto è positivo o pari a 0. (6) La quota libera di parte corrente del risultato di amministrazione presunto è pari alla voce E riportata nell'allegato a) al bilancio di previsione. Il risultato di amministrazione presunto è pari alla lettera A riportata nell'allegato a) al
9.2 Incidenza quota libera in c/capitale nell'avanzo presunto	<b>Quota libera in conto capitale dell'avanzo presunto /</b> <b>Avanzo di amministrazione presunto (7)</b>	Quota libera in conto capitale dell'avanzo presunto/Avanzo di amministrazione presunto (%)	Bilancio di previsione	S	Incidenza quota libera in c/capitale nell'avanzo presunto	(5) Da compilare solo se la voce E, dell'allegato al bilancio concernente il risultato di amministrazione presunto è positivo o pari a 0. (7) La quota libera in c/capitale del risultato di amministrazione presunto è pari alla voce D riportata nell'allegato a) al bilancio di previsione. Il risultato di amministrazione presunto è pari alla	

	<b>9.3 Incidenza quota accantonata nell'avanzo presunto</b>	<b>Quota accantonata dell'avanzo presunto / Avanzo di amministrazione presunto (8)</b>	Quota accantonata dell'avanzo presunto/Avanzo di amministrazione presunto (%)	Bilancio di previsione	S	Incidenza quota accantonata nell'avanzo presunto	(5) Da compilare solo se la voce E, dell'allegato al bilancio concernente il risultato di amministrazione presunto è positivo o pari a 0. (8) La quota accantonata del risultato di amministrazione presunto è pari alla voce B riportata nell'allegato a) al bilancio di previsione. Il risultato di amministrazione presunto è pari alla	
	<b>9.4 Incidenza quota vincolata nell'avanzo presunto</b>	<b>Quota vincolata dell'avanzo presunto / Avanzo di amministrazione presunto (9)</b>	Quota vincolata dell'avanzo presunto/Avanzo di amministrazione presunto (%)	Bilancio di previsione	S	Incidenza quota vincolata nell'avanzo presunto	(5) Da compilare solo se la voce E, dell'allegato al bilancio concernente il risultato di amministrazione presunto è positivo o pari a 0. (9) La quota vincolata del risultato di amministrazione presunto è pari alla voce C riportata nell'allegato a) al bilancio di previsione. Il risultato di amministrazione presunto è pari alla	
<b>10</b>	<b>Disavanzo di amministrazione presunto dell'esercizio precedente</b>	<b>10.1 Quota disavanzo che si prevede di ripianare nell'esercizio</b>	<b>Disavanzo iscritto in spesa del bilancio di previsione / Totale disavanzo di amministrazione di cui alla lettera E dell'allegato riguardante il risultato di amministrazione presunto (3)</b>	Disavanzo iscritto in spesa del bilancio di previsione / Totale disavanzo di amministrazione (%)	Bilancio di previsione	S	Quota del disavanzo ripianato nel corso dell'esercizio	(3) Al netto del disavanzo tecnico di cui all'articolo 3, comma 13, del DLgs 118/2011.
	<b>10.2 Sostenibilità patrimoniale del disavanzo presunto</b>	<b>Totale disavanzo di amministrazione di cui alla lettera E dell'allegato riguardante il risultato di amministrazione presunto (3) / Patrimonio netto (1)</b>	Totale disavanzo di amministrazione / Patrimonio netto (%)	Bilancio di previsione	S	Valutazione della sostenibilità del disavanzo di amministrazione in relazione ai valori del patrimonio netto.	(3) Al netto del disavanzo tecnico di cui all'articolo 3, comma 13, del DLgs 118/2011. '(1) Il Patrimonio netto è pari alla Lettera A) dell'ultimo stato patrimoniale passivo disponibile. In caso di Patrimonio netto negativo, l'indicatore non si calcola e si segnala che l'ente ha il patrimonio netto negativo. L'indicatore è elaborato a partire dal 2018, salvo per gli enti che hanno partecipato alla sperimentazione che lo elaborano a decorrere dal 2016. Gli enti locali delle Autonomie speciali che adottano il	
	<b>10.3 Sostenibilità disavanzo a carico dell'esercizio</b>	<b>Disavanzo iscritto in spesa del bilancio di previsione / Competenza dei titoli 1, 2 e 3 delle entrate</b>	Disavanzo iscritto in spesa del bilancio di previsione / Competenza (%)	Bilancio di previsione	S	Quota del disavanzo in relazione ai primi tre titoli delle entrate iscritte nel bilancio di previsione		

11 Fondo pluriennale vincolato	11.1 Utilizzo del FPV	<b>(Fondo pluriennale vincolato corrente e capitale iscritto in entrata del bilancio</b> <b>- Quota del fondo pluriennale vincolato corrente e capitale non destinata ad essere utilizzata nel corso dell'esercizio e rinviata agli esercizi successivi)</b> <b>/</b> <b>Fondo pluriennale vincolato corrente e capitale iscritto in entrata nel bilancio</b>	Stanziamenti dell'Allegato al bilancio di previsione concernente il FPV (%)	Bilancio di previsione	S	Utilizzo del FPV	Il valore del "Fondo pluriennale vincolato iscritto in entrata del bilancio" è riferibile a quello riportato nell'allegato b dell'allegato n. 9 del DLGS n. 118/2011 alla colonna a "Fondo pluriennale vincolato al 31 dicembre dell'esercizio N-1". La "Quota del fondo pluriennale vincolato iscritto in entrata del bilancio non destinata ad essere utilizzata nel corso dell'esercizio e rinviata agli esercizi successivi" è riferibile a quello riportato nell'allegato b dell'allegato n. 9 del DLGS n. 118/2011 alla colonna c "Quota del fondo pluriennale vincolato al 31 dicembre dell'esercizio N-1, non destinata ad essere
12 Partite di giro e conto terzi	12.1 Incidenza partite di giro e conto terzi in entrata	<b>Totale stanziamenti di competenza delle Entrate per conto terzi e partite di giro</b> <b>- Entrate derivanti dalla gestione degli incassi vincolati degli enti locali (E.9.01.99.06.000)</b> <b>/</b> <b>Totale stanziamenti di competenza per i primi tre titoli di entrata</b>	Stanziamenti di competenza (%)	Bilancio di previsione	S	Valutazione dell'incidenza delle entrate per partite di giro e conto terzi sul totale delle entrate correnti	
	12.2 Incidenza partite di giro e conto terzi in uscita	<b>Totale stanziamenti di competenza per le Uscite per conto terzi e partite di giro</b> <b>- Uscite derivanti dalla gestione degli incassi vincolati degli enti locali (U.7.01.99.06.000)</b> <b>/</b>	Stanziamenti di competenza (%)	Bilancio di previsione	S	Valutazione	

**RESPONS. SERV. MARIA BASELICE - Servizi Amministrativi**

MISSIONE	PROGRAMMA	TITOLO	MACROAGGR.	CODICE CAPITOLO	DENOMINAZIONE	RESIDUI PRESUNTI AL TERMINE DELL'ESERCIZIO PRECEDENTE QUELLO CUI SI RIFERISCE IL BILANCIO	PREVISIONI DEFINITIVE DELL'ANNO PRECEDENTE QUELLO CUI SI RIFERISCE IL BILANCIO	PREVISIONI DEL BILANCIO PLURIENNALE			
								Previsioni dell'anno cui si riferisce il bilancio	Previsioni dell'anno 2020	Previsioni dell'anno 2021	
<b>MISSIONE 1:</b>					<b>Servizi istituzionali, generali e di gestione</b>						
<b>PROGRAMMA 2:</b>					<b>Segreteria generale</b>						
<b>TITOLO 1:</b>					<b>Spese correnti</b>						
<b>MACROAGGREGATO 3:</b>					<b>Acquisto di beni e servizi</b>						
1	2	1	3	0041000	CAP 410/0 - SPESE ORGANISMO DI VALUTAZIONE	700,00	competenza di cui già imp. di cui F.P.V. cassa	1.500,00 0,00 0,00 2.200,00	1.500,00 0,00 0,00 2.200,00	1.500,00 0,00 0,00 2.200,00	1.500,00 0,00 0,00 2.200,00
<b>Totale MACROAGGREGATO 3 - Acquisto di beni e servizi</b>						<b>700,00</b>	<b>competenza di cui già di cui F.P.V. cassa</b>	<b>1.500,00 0,00 0,00 2.200,00</b>	<b>1.500,00 0,00 0,00 2.200,00</b>	<b>1.500,00 0,00 0,00 2.200,00</b>	<b>1.500,00 0,00 0,00 2.200,00</b>
<b>Totale TITOLO 1 - Spese correnti</b>						<b>700,00</b>	<b>competenza di cui già di cui F.P.V. cassa</b>	<b>1.500,00 0,00 0,00 2.200,00</b>	<b>1.500,00 0,00 0,00 2.200,00</b>	<b>1.500,00 0,00 0,00 2.200,00</b>	<b>1.500,00 0,00 0,00 2.200,00</b>
<b>Totale PROGRAMMA 2 - Segreteria generale</b>						<b>700,00</b>	<b>competenza di cui già di cui F.P.V. cassa</b>	<b>1.500,00 0,00 0,00 2.200,00</b>	<b>1.500,00 0,00 0,00 2.200,00</b>	<b>1.500,00 0,00 0,00 2.200,00</b>	<b>1.500,00 0,00 0,00 2.200,00</b>
<b>PROGRAMMA 10:</b>					<b>Risorse umane</b>						
<b>TITOLO 1:</b>					<b>Spese correnti</b>						
<b>MACROAGGREGATO 3:</b>					<b>Acquisto di beni e servizi</b>						
1	10	1	3	0030000	CAP 300/0 - SPESE PER CORSI AGGIORNAMENTO PERSONALE DIPENDENTE	900,00	competenza di cui già imp. di cui F.P.V. cassa	3.000,00 0,00 0,00 3.900,00	3.000,00 0,00 0,00 3.900,00	3.000,00 0,00 0,00 3.900,00	3.000,00 0,00 0,00 3.900,00
<b>Totale MACROAGGREGATO 3 - Acquisto di beni e servizi</b>						<b>900,00</b>	<b>competenza di cui già di cui F.P.V. cassa</b>	<b>3.000,00 0,00 0,00 3.900,00</b>	<b>3.000,00 0,00 0,00 3.900,00</b>	<b>3.000,00 0,00 0,00 3.900,00</b>	<b>3.000,00 0,00 0,00 3.900,00</b>
<b>Totale TITOLO 1 - Spese correnti</b>						<b>900,00</b>	<b>competenza di cui già di cui F.P.V. cassa</b>	<b>3.000,00 0,00 0,00 3.900,00</b>	<b>3.000,00 0,00 0,00 3.900,00</b>	<b>3.000,00 0,00 0,00 3.900,00</b>	<b>3.000,00 0,00 0,00 3.900,00</b>
<b>Totale PROGRAMMA 10 - Risorse umane</b>						<b>900,00</b>	<b>competenza di cui già di cui F.P.V. cassa</b>	<b>3.000,00 0,00 0,00 3.900,00</b>	<b>3.000,00 0,00 0,00 3.900,00</b>	<b>3.000,00 0,00 0,00 3.900,00</b>	<b>3.000,00 0,00 0,00 3.900,00</b>

**RESPONS. SERV. MARIA BASELICE - Servizi Amministrativi (segue)**

MISSIONE	PROGRAMMA	TITOLO	MACROAGGR.	CODICE CAPITOLO	DENOMINAZIONE	RESIDUI PRESUNTI AL TERMINE DELL'ESERCIZIO PRECEDENTE QUELLO CUI SI RIFERISCE IL BILANCIO	PREVISIONI DEFINITIVE DELL'ANNO PRECEDENTE QUELLO CUI SI RIFERISCE IL BILANCIO	PREVISIONI DEL BILANCIO PLURIENNALE			
								Previsioni dell'anno cui si riferisce il bilancio	Previsioni dell'anno 2020	Previsioni dell'anno 2021	
<b>Totale MISSIONE 1 - Servizi istituzionali, generali e di gestione</b>						<b>1.600,00</b>	<b>competenza di cui già di cui F.P.V. cassa</b>	<b>4.500,00</b>	<b>4.500,00</b>	<b>4.500,00</b>	<b>4.500,00</b>
<b>MISSIONE 3:</b>											
<b>PROGRAMMA 1:</b>											
<b>TITOLO 1:</b>											
<b>MACROAGGREGATO 4:</b>											
3	1	1	4	0199700	CAP 1997/0 - TRASFERIMENTO QUOTA ADESIONE UNIONE DEI COMUNI "I FONTANILI"	14.500,00	competenza di cui già imp. di cui F.P.V. cassa	231.500,00 0,00	232.000,00 0,00 0,00	232.000,00 0,00 0,00	232.000,00 0,00 0,00
<b>Totale MACROAGGREGATO 4 - Trasferimenti correnti</b>						<b>14.500,00</b>	<b>competenza di cui già di cui F.P.V. cassa</b>	<b>231.500,00</b>	<b>232.000,00</b>	<b>232.000,00</b>	<b>232.000,00</b>
<b>Totale TITOLO 1 - Spese correnti</b>						<b>14.500,00</b>	<b>competenza di cui già di cui F.P.V. cassa</b>	<b>231.500,00</b>	<b>232.000,00</b>	<b>232.000,00</b>	<b>232.000,00</b>
<b>Totale PROGRAMMA 1 - Polizia locale e amministrativa</b>						<b>14.500,00</b>	<b>competenza di cui già di cui F.P.V. cassa</b>	<b>231.500,00</b>	<b>232.000,00</b>	<b>232.000,00</b>	<b>232.000,00</b>
<b>Totale MISSIONE 3 - Ordine pubblico e sicurezza</b>						<b>14.500,00</b>	<b>competenza di cui già di cui F.P.V. cassa</b>	<b>231.500,00</b>	<b>232.000,00</b>	<b>232.000,00</b>	<b>232.000,00</b>
<b>Totale RESPONS. MARIA BASELICE - Servizi Amministrativi</b>						<b>16.100,00</b>	<b>competenza di cui già di cui F.P.V. cassa</b>	<b>236.000,00</b>	<b>236.500,00</b>	<b>236.500,00</b>	<b>236.500,00</b>

COMUNE DI ROSATE

Settore 1 - Area Servizi Amministrativi

ANNO 2019-2021

Responsabile del Settore: DANIELA PIROVANO

Addetti: Pirocchi Cecilia/Gavazzi Carla/Ceccarelli Piergiorgio/Castelli Lucia

Nr. Progr.	Finalità della Giunta (nr. e descriz.)	Obiettivi (numero e descrizione)	Indicatori di risultato	Verifica al	I Monitoraggio	Consuntivo indicatori	Monitoraggio - stato attuazione dei programmi	Scadenze di attuazione	Partecipazione risorse di settore	Note e percentuali di conseguimento obiettivo	Verifica note e percentuali di conseguimento	
1	Svolgere nella maniera più adeguata tutte le attività che attengono alla Segreteria tendendo nella maniera più accurata possibile a conseguire idonei livelli di trasparenza e di anticorruzione	1. Garantire nella maniera più accurata e nei tempi previsti gli adempimenti propedeutici alla convocazione delle sedute di Giunta e Consiglio Comunale e gestione delle attività conseguenti - compreso istruttoria degli atti	Tempo di convocazione: D-2 N. delibere medie per seduta 5 Fascicolazione e pubblicazione: D+15						GAVAZZI 21,95% PIROCCHI 4,35% CECCARELLI 8% CASTELLI 4,88% <b>(Peso 5%)</b>			
		2. Collaborazione col Segretario Comunale per aggiornamento PCPC 2017/2019 ed atti collegati - "whistleblowing" - ANAC e anticorruzione	Livello esaustività al 95% Riduzione di inadeguatezza = 0<2%							GAVAZZI 4,88% PIROCCHI 23,91% CASTELLI 7,32% <b>(Peso 5%)</b>		
		3. PagoPA - pagamenti online art. 5 CAD (D.Lgs. 82/2005) e attuazione normative (dematerializzazione dei documenti) - SPID - GDPR	Livello di attuazione di pago PA - Soddisfazione Organo Politico							GAVAZZI 7,32% PIROCCHI 15,22% CASTELLI 7,32% <b>(Peso 5%)</b>		
		4. Porre in essere, ai sensi della normativa vigente e del codice di comportamento, tutti gli adempimenti riguardanti la corretta gestione dei contratti nel rispetto della normativa vigente. Supportare i servizi dell'Ente nella stipula dei contratti al fine di garantire il rispetto dei necessari controlli di legge	Nr. Contratti previsti/ nr. contratti stipulati Livello di acquisizione/attuazione del codice da parte dei collaboratori - Correttezza nella gestione dei contratti Legittimità ed esaustività (98%) della procedura prevista ; n. contratti da stipulare (n.3);							GAVAZZI 4,88% PIROCCHI 10,87% CASTELLI 7,32% <b>(Peso 5%)</b>		

		5. Supportare l'attività del Sindaco - ufficio servizi Istituzionali	Livello del supporto: 60% Tempi di intervento: H+24						GAVAZZI 9,76% PIROCCHI 15,22% CECCARELLI 7,32% <b>(Peso 5%)</b>		
2	Gestire nella maniera più accurata, trasparente, rispettosa dei diritti del personale le pratiche riguardanti quest'ultimo	1. Gestione personale - Applicazione istituti contrattuali nuova piattaforma integrativa - rilevazioni periodiche (mensili ed annuali)	Livello di padronanza del programma (90%). Adeguatezza e completezza delle attività previste -Rispetto delle scadenze (90%)						GAVAZZI 2,44% PIROCCHI 28,26% <b>(Peso 10%)</b>		
3	Svolgere nella maniera più accurata la gestione del servizio protocollo tenendo conto in maniera particolare della sua informatizzazione - Albo Pretorio e fatturazione elettronica	1. Porre in essere tutte le attività necessarie per un corretto funzionamento del servizio per la tenuta del protocollo informatico, nel rispetto della normativa vigente in materia e delle linee guida della Dgit PA e fatturazione elettronica.	Tempestività e funzionalità nella gestione del protocollo - nr. Atti protocollati - indice costruito: numero PEC / rispetto ad atti protocollati (sia in entrata che in uscita)						GAVAZZI 26,83% PIROCCHI 2,17% CECCARELLI 28% <b>(Peso 10%)</b>		
4	Porre in essere le predisposizioni necessarie per un servizio di notifica trasparente, funzionale ed esaustiva	1. Attuare in maniera completa la gestione degli atti di notifica interni e quelli provenienti da altri Enti	nr notifiche mensili e tempi di notifica						GAVAZZI 2,44% CECCARELLI 64% <b>(Peso 10%)</b>		
5	gestione: Albo volontari - Ambulatori - case comunali - servizio Asilo Nido e misure collegate (Nidi Gratis - Fondi regionali e ministeriali - Rendicontazioni e Spesa Sociale (regionale e Ministeriale)	Gestione immobili - attuazione / verifiche servizi - rendicontazioni	verifiche appalti/concessioni - attuazione misure distrettuali - applicazione normativa vigente - progetti avviati con volontari (dato valore assoluto)- - importo rendicontazioni Nidi Gratis (indice: numero beneficiari/numero iscritti) - rendicontazioni ministeriali (rapporto numerico annualità in corso rispetto ad annualità precedente)						CASTELLI 31,71% <b>(Peso 10%)</b>		

6	Biblioteca - Bandi / Progetti	Verifica gestione -nuova modalità di gestione della Biblioteca - Transizione da gestione Parrocchiale a comunale	indicatore nr. Eventi - nr. Prestiti - nr. Revisione testi (dati assoluti - primo anno di gestione)						GAVAZZI 17,07% CASTELLI 17,07% <b>(Peso 10%)</b>		
7	Servizi Sociali - Tavoli Tecnici - Attività presso Tribunali	collaborazione con responsabile e servizi distrettuali per attuazione di misure regionali, per progettazioni comunali e segnalazioni ai Tribunali (compreso rendicontazioni)	segnalazioni ADS - progetti rivisti (indice: numero casi rivisti/numero di casi in carico)- compartecipazione economica (indice: dato annualità in corso/annualità predente)						GAVAZZI 2,44% CASTELLI 19,51% <b>(Peso 25%)</b>		



**RESPONS. SERV. DANIELA PIROVANO - Settore Istituzionale - Pers. Giuridico - Servizi Sociali**

TITOLO	TIPOLOGIA	CATEGORIA	CODICE CAPITOLO	DENOMINAZIONE	RESIDUI PRESUNTI AL TERMINE DELL'ESERCIZIO PRECEDENTE QUELLO CUI SI RIFERISCE IL BILANCIO		PREVISIONI DEFINITIVE DELL'ANNO PRECEDENTE QUELLO CUI SI RIFERISCE IL BILANCIO	PREVISIONI DEL BILANCIO PLURIENNALE		
								Previsioni dell'anno cui si riferisce il bilancio	Previsioni dell'anno 2020	Previsioni dell'anno 2021
<b>TITOLO 2:</b>				<b>Trasferimenti correnti</b>						
<b>TIPOLOGIA 101:</b>				<b>Trasferimenti correnti da Amministrazioni pubbliche</b>						
<b>CATEGORIA 1:</b>				<b>Trasferimenti correnti da Amministrazioni CENTRALI</b>						
2	101	1	1013300	CAP 10133/0 - QUOTA 5 PER MILLE AL COMUNE PER ATTIVITA' SOCIALI	0,00	competenza cassa	1.605,00	2.500,00 2.500,00	2.500,00	2.500,00
<b>Totale CATEGORIA 1 - Trasferimenti correnti da Amministrazioni CENTRALI</b>					<b>0,00</b>	<b>competenza cassa</b>	<b>1.605,00</b>	<b>2.500,00 2.500,00</b>	<b>2.500,00</b>	<b>2.500,00</b>
<b>CATEGORIA 2:</b>				<b>Trasferimenti correnti da Amministrazioni LOCALI</b>						
2	101	2	0998000	CAP 9980/0 - 'CONTR.REG. "FONDO SOSTEGNO AFFITTI"'	0,00	competenza cassa	24.000,00	0,00 0,00	0,00	0,00
2	101	2	0998100	CAP 9981/0 - CONTR. REGIONALE BANDO PROGETTO " COMUNITA' IN GIOCO"	7.500,00	competenza cassa	0,00	0,00 7.500,00	0,00	0,00
2	101	2	1011000	CAP 10110/0 - COMUNE DI ABBIATEGRASSO. TRASF. F.DI L. 328/2000	10.929,11	competenza cassa	20.800,00	20.300,00 31.229,11	20.300,00	20.300,00
2	101	2	1013500	CAP 10135/0 - COMUNE DI ABBIATEGRASSO - ASSEGNAZIONE RISORSE	0,00	competenza cassa	4.100,00	4.100,00 4.100,00	4.100,00	4.100,00
2	101	2	1013800	CAP 10138/0 - CONTR. REGIONE LOMBARDIA PROGETTO NIDI GRATIS	27.607,40	competenza cassa	62.700,00	62.700,00 90.307,40	62.700,00	62.700,00
<b>Totale CATEGORIA 2 - Trasferimenti correnti da Amministrazioni LOCALI</b>					<b>46.036,51</b>	<b>competenza cassa</b>	<b>111.600,00</b>	<b>87.100,00 133.136,51</b>	<b>87.100,00</b>	<b>87.100,00</b>
<b>CATEGORIA 4:</b>				<b>Trasferimenti correnti da organismi interni e/o unità locali della</b>						
2	101	4	1013002	CAP 10136/0 - CONTRIBUTO ANCI PER RIMBORSO SGATE	0,00	competenza cassa	800,00	500,00 500,00	500,00	500,00
<b>Totale CATEGORIA 4 - Trasferimenti correnti da organismi interni e/o unità locali della amministrazione</b>					<b>0,00</b>	<b>competenza cassa</b>	<b>800,00</b>	<b>500,00 500,00</b>	<b>500,00</b>	<b>500,00</b>
<b>Totale TIPOLOGIA 101 - Trasferimenti correnti da Amministrazioni pubbliche</b>					<b>46.036,51</b>	<b>competenza cassa</b>	<b>114.005,00</b>	<b>90.100,00 136.136,51</b>	<b>90.100,00</b>	<b>90.100,00</b>
<b>Totale TITOLO 2 - Trasferimenti correnti</b>					<b>46.036,51</b>	<b>competenza cassa</b>	<b>114.005,00</b>	<b>90.100,00 136.136,51</b>	<b>90.100,00</b>	<b>90.100,00</b>
<b>TITOLO 3:</b>				<b>Entrate extratributarie</b>						
<b>TIPOLOGIA 100:</b>				<b>Vendita di beni e servizi e proventi derivanti dalla gestione dei beni</b>						
<b>CATEGORIA 2:</b>				<b>Entrate dalla vendita e dall'erogazione di servizi</b>						
3	100	2	1014000	CAP 10140/0 - DIRITTI SEGRETERIA - PROVENTI DALLA STIPULA CONTRATTI	195,12	competenza cassa	13.100,00	3.000,00 3.195,12	2.000,00	2.000,00
3	100	2	1074000	CAP 10740/0 - CONCORSO SPESE VISITE CAMPAGNE DI PREVENZIONE	924,90	competenza cassa	5.100,00	5.100,00 6.024,90	5.100,00	5.100,00
3	100	2	1078000	CAP 10780/0 - PROVENTI CENTRO ESTIVO SCUOLA INFANZIA	-1.255,50	competenza cassa	17.000,00	17.000,00 15.744,50	17.000,00	17.000,00

**RESPONS. SERV. DANIELA PIROVANO - Settore Istituzionale - Pers. Giuridico - Servizi Sociali (segue)**

TITOLO	TIPOLOGIA	CATEGORIA	CODICE CAPITOLO	DENOMINAZIONE	RESIDUI PRESUNTI AL TERMINE DELL'ESERCIZIO PRECEDENTE QUELLO CUI SI RIFERISCE IL BILANCIO		PREVISIONI DEFINITIVE DELL'ANNO PRECEDENTE QUELLO CUI SI RIFERISCE IL BILANCIO	PREVISIONI DEL BILANCIO PLURIENNALE		
								Previsioni dell'anno cui si riferisce il bilancio	Previsioni dell'anno 2020	Previsioni dell'anno 2021
3	100	2	1084000	CAP 10840/0 - PROVENTI SERVIZIO PASTI ANZIANI/DISABILI A DOMICILIO	329,20	competenza cassa	11.500,00	11.000,00 11.329,20	11.000,00	11.000,00
3	100	2	1088000	CAP 10880/0 - PROVENTI SERVIZIO ASSISTENZA DOMICILIARE /VOUCHER	1.532,00	competenza cassa	3.000,00	4.000,00 5.532,00	4.000,00	4.000,00
3	100	2	1092000	CAP 10920/0 - PROVENTI ISCRIZIONI CORSO GINNASTICA DOLCE	0,00	competenza cassa	6.700,00	6.700,00 6.700,00	6.700,00	6.700,00
<b>Totale CATEGORIA 2 - Entrate dalla vendita e dall'erogazione di servizi</b>					<b>1.725,72</b>	<b>competenza cassa</b>	<b>56.400,00</b>	<b>46.800,00 48.525,72</b>	<b>45.800,00</b>	<b>45.800,00</b>
<b>CATEGORIA 3:</b>		<b>Proventi derivanti dalla gestione dei beni</b>								
3	100	3	1104000	CAP 11040/0 - FITTI REALI DI FABBRICATI - CASERMA CARABINIERI	9.559,33	competenza cassa	37.700,00	37.700,00 47.259,33	37.700,00	37.700,00
3	100	3	1106000	CAP 11060/0 - FITTI REALI DI FABBRICATI - CASE ANZIANI	19.640,46	competenza cassa	40.000,00	40.000,00 59.640,46	40.000,00	40.000,00
3	100	3	1108000	CAP 11080/0 - PROVENTI USO STRUTTURE COMUNALI (MEDICI/SERV.SOCIALI)	1.132,16	competenza cassa	12.300,00	11.000,00 12.132,16	11.000,00	11.000,00
3	100	3	1110000	CAP 11100/0 - PROVENTI UTILIZZO SALE COMUNALI	300,00	competenza cassa	1.000,00	1.000,00 1.300,00	1.000,00	1.000,00
<b>Totale CATEGORIA 3 - Proventi derivanti dalla gestione dei beni</b>					<b>30.631,95</b>	<b>competenza cassa</b>	<b>91.000,00</b>	<b>89.700,00 120.331,95</b>	<b>89.700,00</b>	<b>89.700,00</b>
<b>Totale TIPOLOGIA 100 - Vendita di beni e servizi e proventi derivanti dalla gestione dei beni</b>					<b>32.357,67</b>	<b>competenza cassa</b>	<b>147.400,00</b>	<b>136.500,00 168.857,67</b>	<b>135.500,00</b>	<b>135.500,00</b>
<b>TIPOLOGIA 500:</b>		<b>Rimborsi e altre entrate correnti</b>								
<b>CATEGORIA 2:</b>		<b>Rimborsi in entrata</b>								
3	500	2	1069000	CAP 10690/0 - RIMBORSI DIVERSI (RETTE MINORI)	0,00	competenza cassa	100,00	100,00 100,00	100,00	100,00
3	500	2	1072000	CAP 10720/0 - RIMB. SPESE CONDOMINIALI CASE ANZIANI (Via Papa Giovanni - Via Roma - Via Garibaldi)	23.350,68	competenza cassa	56.300,00	56.300,00 79.650,68	56.300,00	56.300,00
3	500	2	1074001	CAP 10800/0 - CONCORSO SPESE PER PAG. RETTE DISABILI E ANZIANI E SERVIZIO HOUSING SOCIALE	5.400,00	competenza cassa	7.500,00	0,00 5.400,00	0,00	0,00
<b>Totale CATEGORIA 2 - Rimborsi in entrata</b>					<b>28.750,68</b>	<b>competenza cassa</b>	<b>63.900,00</b>	<b>56.400,00 85.150,68</b>	<b>56.400,00</b>	<b>56.400,00</b>
<b>CATEGORIA 99:</b>		<b>Altre entrate correnti n.a.c.</b>								
3	500	99	1120000	CAP 11200/0 - RIMBORSO COSTO STAMPATI E COPIE FOTOSTATICHE	0,00	competenza cassa	50,00	50,00 50,00	50,00	50,00
3	500	99	1122100	CAP 11221/0 - RECUPERO ASSENZE MALATTIA ED ALTRO DA DIPENDENTI	150,22	competenza cassa	400,00	400,00 550,22	400,00	400,00

**RESPONS. SERV. DANIELA PIROVANO - Settore Istituzionale - Pers. Giuridico - Servizi Sociali (segue)**

TITOLO	TIPOLOGIA	CATEGORIA	CODICE CAPITOLO	DENOMINAZIONE	RESIDUI PRESUNTI AL TERMINE DELL'ESERCIZIO PRECEDENTE QUELLO CUI SI RIFERISCE IL BILANCIO		PREVISIONI DEFINITIVE DELL'ANNO PRECEDENTE QUELLO CUI SI RIFERISCE IL BILANCIO	PREVISIONI DEL BILANCIO PLURIENNALE		
								Previsioni dell'anno cui si riferisce il bilancio	Previsioni dell'anno 2020	Previsioni dell'anno 2021
<b>Totale CATEGORIA 99 - Altre entrate correnti n.a.c.</b>					<b>150,22</b>	<b>competenza cassa</b>	<b>450,00</b>	<b>450,00</b>	<b>450,00</b>	<b>450,00</b>
<b>Totale TIPOLOGIA 500 - Rimborsi e altre entrate correnti</b>					<b>28.900,90</b>	<b>competenza cassa</b>	<b>64.350,00</b>	<b>56.850,00</b>	<b>56.850,00</b>	<b>56.850,00</b>
<b>Totale TITOLO 3 - Entrate extratributarie</b>					<b>61.258,57</b>	<b>competenza cassa</b>	<b>211.750,00</b>	<b>193.350,00</b>	<b>192.350,00</b>	<b>192.350,00</b>
<b>TITOLO 9:</b>										
<b>TIPOLOGIA 200:</b>										
<b>CATEGORIA 4:</b>										
				<b>Entrate per conto di terzi e partite di giro</b>						
				<b>Entrate per conto terzi</b>						
				<b>Depositi di/presso terzi</b>						
9	200	4	1236000	CAP 12360/0 - DEPOSITI CAUZIONALI DEP.CAUZ.	0,00	competenza cassa	10.000,00	10.000,00	10.000,00	10.000,00
9	200	4	1244000	CAP 12440/0 - REST. DI DEPOSITI PER SPESE CONTRATT. COST.DEP.SPESE ASTA	15.100,25	competenza cassa	15.000,00	15.000,00	15.000,00	15.000,00
<b>Totale CATEGORIA 4 - Depositi di/presso terzi</b>					<b>15.100,25</b>	<b>competenza cassa</b>	<b>25.000,00</b>	<b>25.000,00</b>	<b>25.000,00</b>	<b>25.000,00</b>
<b>Totale TIPOLOGIA 200 - Entrate per conto terzi</b>					<b>15.100,25</b>	<b>competenza cassa</b>	<b>25.000,00</b>	<b>25.000,00</b>	<b>25.000,00</b>	<b>25.000,00</b>
<b>Totale TITOLO 9 - Entrate per conto di terzi e partite di giro</b>					<b>15.100,25</b>	<b>competenza cassa</b>	<b>25.000,00</b>	<b>25.000,00</b>	<b>25.000,00</b>	<b>25.000,00</b>
<b>Totale RESPONS. DANIELA PIROVANO - Settore Istituzionale - Pers. Giuridico - Servizi Sociali</b>					<b>122.395,33</b>	<b>competenza cassa</b>	<b>350.755,00</b>	<b>308.450,00</b>	<b>307.450,00</b>	<b>307.450,00</b>

**RESPONS. SERV. DANIELA PIROVANO - Settore Istituzionale - Pers. Giuridico - Servizi Sociali**

MISSIONE	PROGRAMMA	TITOLO	MACROAGGR.	CODICE CAPITOLO	DENOMINAZIONE	RESIDUI PRESUNTI AL TERMINE DELL'ESERCIZIO PRECEDENTE QUELLO CUI SI RIFERISCE IL BILANCIO		PREVISIONI DEFINITIVE DELL'ANNO PRECEDENTE QUELLO CUI SI RIFERISCE IL BILANCIO	PREVISIONI DEL BILANCIO PLURIENNALE		
									Previsioni dell'anno cui si riferisce il bilancio	Previsioni dell'anno 2020	Previsioni dell'anno 2021
<b>MISSIONE 1:</b>					<b>Servizi istituzionali, generali e di gestione</b>						
<b>PROGRAMMA 1:</b>					<b>Organi istituzionali</b>						
<b>TITOLO 1:</b>					<b>Spese correnti</b>						
<b>MACROAGGREGATO 3:</b>					<b>Acquisto di beni e servizi</b>						
1	1	1	3	0002000	CAP 20/0 - SPESE DI RAPPRESENTANZA MAT.CONSUMO	0,00	competenza di cui già imp. di cui F.P.V. cassa	100,00 0,00 0,00 100,00	100,00 0,00 0,00 100,00	100,00 0,00 0,00 100,00	100,00 0,00 0,00 100,00
1	1	1	3	0004000	CAP 40/0 - INDENNITA' DI CARICA AGLI AMMINISTRATORI COM.	2.808,87	competenza di cui già imp. di cui F.P.V. cassa	33.800,00 0,00 0,00 36.608,87	33.800,00 0,00 0,00 36.608,87	33.800,00 0,00 0,00 36.608,87	33.800,00 0,00 0,00 36.608,87
1	1	1	3	0006000	CAP 60/0 - INDENNITA' DI PRESENZA AGLI AMMINISTRATORI COM.	1.050,00	competenza di cui già imp. di cui F.P.V. cassa	1.050,00 0,00 0,00 2.100,00	1.050,00 0,00 0,00 2.100,00	1.050,00 0,00 0,00 2.100,00	1.050,00 0,00 0,00 2.100,00
1	1	1	3	0014000	CAP 140/0 - SPESE PER PARTECIPAZIONE CONVEGNI E TRASFERTE	0,00	competenza di cui già imp. di cui F.P.V. cassa	100,00 0,00 0,00 100,00	100,00 0,00 0,00 100,00	100,00 0,00 0,00 100,00	100,00 0,00 0,00 100,00
1	1	1	3	0014600	CAP 146/0 - SPESE RAPPRESENTANZA E GEMELLAGGI - PREST.SERV.	0,00	competenza di cui già imp. di cui F.P.V. cassa	150,00 0,00 0,00 500,00	500,00 0,00 0,00 500,00	500,00 0,00 0,00 500,00	500,00 0,00 0,00 500,00
1	1	1	3	0136000	CAP 1360/0 - SPESE RAPPRESENTANZA FESTE NAZ., SOLEN.CIVILI E MANIF/TARGHE E MEDAGLIE	686,60	competenza di cui già imp. di cui F.P.V. cassa	1.100,00 0,00 0,00 1.786,60	1.100,00 0,00 0,00 1.786,60	1.100,00 0,00 0,00 1.786,60	1.100,00 0,00 0,00 1.786,60
<b>Totale MACROAGGREGATO 3 - Acquisto di beni e servizi</b>						<b>4.545,47</b>	<b>competenza di cui già di cui F.P.V. cassa</b>	<b>36.300,00 0,00 0,00 41.195,47</b>	<b>36.650,00 0,00 0,00 41.195,47</b>	<b>36.650,00 0,00 0,00 41.195,47</b>	<b>36.650,00 0,00 0,00 41.195,47</b>
<b>Totale TITOLO 1 - Spese correnti</b>						<b>4.545,47</b>	<b>competenza di cui già di cui F.P.V. cassa</b>	<b>36.300,00 0,00 0,00 41.195,47</b>	<b>36.650,00 0,00 0,00 41.195,47</b>	<b>36.650,00 0,00 0,00 41.195,47</b>	<b>36.650,00 0,00 0,00 41.195,47</b>
<b>Totale PROGRAMMA 1 - Organi istituzionali</b>						<b>4.545,47</b>	<b>competenza di cui già di cui F.P.V. cassa</b>	<b>36.300,00 0,00 0,00 41.195,47</b>	<b>36.650,00 0,00 0,00 41.195,47</b>	<b>36.650,00 0,00 0,00 41.195,47</b>	<b>36.650,00 0,00 0,00 41.195,47</b>
<b>PROGRAMMA 2:</b>					<b>Segreteria generale</b>						
<b>TITOLO 1:</b>					<b>Spese correnti</b>						

**RESPONS. SERV. DANIELA PIROVANO - Settore Istituzionale - Pers. Giuridico - Servizi Sociali (segue)**

MISSIONE	PROGRAMMA	TITOLO	MACROAGGR.	CODICE CAPITOLO	DENOMINAZIONE	RESIDUI PRESUNTI AL TERMINE DELL'ESERCIZIO PRECEDENTE QUELLO CUI SI RIFERISCE IL BILANCIO		PREVISIONI DEFINITIVE DELL'ANNO PRECEDENTE QUELLO CUI SI RIFERISCE IL BILANCIO	PREVISIONI DEL BILANCIO PLURIENNALE		
									Previsioni dell'anno cui si riferisce il bilancio	Previsioni dell'anno 2020	Previsioni dell'anno 2021
<b>MACROAGGREGATO 1:</b>					<b>Redditi da lavoro dipendente</b>						
1	2	1	1	0020000	CAP 200/0 - SERVIZIO ASSOCIATO SEGRETARIO COMUNALE	0,00	competenza di cui già imp. di cui F.P.V. cassa	49.000,00 0,00 0,00 0,00	48.000,00 0,00 0,00 48.000,00	48.000,00 0,00 0,00 0,00	48.000,00 0,00 0,00 0,00
1	2	1	1	0022000	CAP 220/0 - INDENNITA' DI MISSIONE E TRASFERTA	7,30	competenza di cui già imp. di cui F.P.V. cassa	265,00 0,00 0,00 272,30	265,00 0,00 0,00 272,30	265,00 0,00 0,00 0,00	265,00 0,00 0,00 0,00
1	2	1	1	0032021	CAP 320/21 - DIRITTI SEGR. DOVUTI A SEGRETARIO COMUNALE	0,00	competenza di cui già imp. di cui F.P.V. cassa	8.100,00 0,00 0,00 0,00	3.000,00 0,00 0,00 3.000,00	2.000,00 0,00 0,00 0,00	2.000,00 0,00 0,00 0,00
<b>Totale MACROAGGREGATO 1 - Redditi da lavoro dipendente</b>						<b>7,30</b>	<b>competenza di cui già di cui F.P.V. cassa</b>	<b>57.365,00 0,00 0,00 51.272,30</b>	<b>51.265,00 0,00 0,00 51.272,30</b>	<b>50.265,00 0,00 0,00 0,00</b>	<b>50.265,00 0,00 0,00 0,00</b>
<b>MACROAGGREGATO 3:</b>					<b>Acquisto di beni e servizi</b>						
1	2	1	3	0014700	CAP 147/0 - SPESE MAPPATURA PRIVACY - PREST. SERVIZI	0,00	competenza di cui già imp. di cui F.P.V. cassa	5.500,00 0,00 0,00 5.500,00	5.500,00 0,00 0,00 5.500,00	5.500,00 0,00 0,00 0,00	5.500,00 0,00 0,00 0,00
1	2	1	3	0150100	CAP 1501/0 - SPESE MUNICIPIO - SERVIZIO DI ARCHIVIAZIONE	810,00	competenza di cui già imp. di cui F.P.V. cassa	1.000,00 0,00 0,00 2.310,00	1.500,00 0,00 0,00 2.310,00	2.000,00 0,00 0,00 0,00	2.000,00 0,00 0,00 0,00
1	2	1	3	0154000	CAP 1540/0 - SPESE - QUOTE ASSOCIATIVE DIVERSE (ANCI)	0,00	competenza di cui già imp. di cui F.P.V. cassa	4.200,00 0,00 0,00 4.200,00	4.200,00 0,00 0,00 4.200,00	4.200,00 0,00 0,00 0,00	4.200,00 0,00 0,00 0,00
<b>Totale MACROAGGREGATO 3 - Acquisto di beni e servizi</b>						<b>810,00</b>	<b>competenza di cui già di cui F.P.V. cassa</b>	<b>10.700,00 0,00 0,00 12.010,00</b>	<b>11.200,00 0,00 0,00 12.010,00</b>	<b>11.700,00 0,00 0,00 0,00</b>	<b>11.700,00 0,00 0,00 0,00</b>
<b>MACROAGGREGATO 4:</b>					<b>Trasferimenti correnti</b>						
1	2	1	4	0044100	CAP 441/0 - COMUNE DI ALBAIRATE - RIMBORSO FONDO MOBILITA' SEGRETARIO COMUNALE	0,00	competenza di cui già imp. di cui F.P.V. cassa	3.800,00 0,00 0,00 3.800,00	3.800,00 0,00 0,00 3.800,00	3.800,00 0,00 0,00 0,00	3.800,00 0,00 0,00 0,00

**RESPONS. SERV. DANIELA PIROVANO - Settore Istituzionale - Pers. Giuridico - Servizi Sociali (segue)**

MISSIONE	PROGRAMMA	TITOLO	MACROAGGR.	CODICE CAPITOLO	DENOMINAZIONE	RESIDUI PRESUNTI AL TERMINE DELL'ESERCIZIO PRECEDENTE QUELLO CUI SI RIFERISCE IL BILANCIO		PREVISIONI DEFINITIVE DELL'ANNO PRECEDENTE QUELLO CUI SI RIFERISCE IL BILANCIO	PREVISIONI DEL BILANCIO PLURIENNALE		
									Previsioni dell'anno cui si riferisce il bilancio	Previsioni dell'anno 2020	Previsioni dell'anno 2021
<b>Totale MACROAGGREGATO 4 - Trasferimenti correnti</b>						<b>0,00</b>	<b>competenza</b>	<b>3.800,00</b>	<b>3.800,00</b>	<b>3.800,00</b>	<b>3.800,00</b>
							di cui già		0,00	0,00	0,00
							di cui F.P.V.	0,00	0,00	0,00	0,00
							cassa		3.800,00		
<b>Totale TITOLO 1 - Spese correnti</b>						<b>817,30</b>	<b>competenza</b>	<b>71.865,00</b>	<b>66.265,00</b>	<b>65.765,00</b>	<b>65.765,00</b>
							di cui già		0,00	0,00	0,00
							di cui F.P.V.	0,00	0,00	0,00	0,00
							cassa		67.082,30		
<b>Totale PROGRAMMA 2 - Segreteria generale</b>						<b>817,30</b>	<b>competenza</b>	<b>71.865,00</b>	<b>66.265,00</b>	<b>65.765,00</b>	<b>65.765,00</b>
							di cui già		0,00	0,00	0,00
							di cui F.P.V.	0,00	0,00	0,00	0,00
							cassa		67.082,30		
<b>PROGRAMMA 4:</b>		<b>Gestione delle entrate tributarie e servizi fiscali</b>									
<b>TITOLO 1:</b>		<b>Spese correnti</b>									
<b>MACROAGGREGATO 1:</b>		<b>Redditi da lavoro dipendente</b>									
1	4	1	1	0055700	CAP 557/0 - FONDO PER MIGLIORAMENTO DELL'EFFICIENZA DEI SERVIZI - UFF. TRIBUTI	1.794,23	competenza	1.794,23	1.000,00	1.000,00	1.000,00
							di cui già imp.		0,00	0,00	0,00
							di cui F.P.V.	0,00	0,00	0,00	0,00
							cassa		2.794,23		
<b>Totale MACROAGGREGATO 1 - Redditi da lavoro dipendente</b>						<b>1.794,23</b>	<b>competenza</b>	<b>1.794,23</b>	<b>1.000,00</b>	<b>1.000,00</b>	<b>1.000,00</b>
							di cui già		0,00	0,00	0,00
							di cui F.P.V.	0,00	0,00	0,00	0,00
							cassa		2.794,23		
<b>MACROAGGREGATO 10:</b>		<b>Altre spese correnti</b>									
1	4	1	10	0055701	CAP 557/1 - F.P.V. - FONDO PER MIGLIORAMENTO DELL'EFFICIENZA DEI SERVIZI - UFF. TRIBUTI	0,00	competenza	1.000,00	1.000,00	1.000,00	1.000,00
							di cui già imp.		0,00	0,00	0,00
							di cui F.P.V.	1.000,00	1.000,00	1.000,00	1.000,00
							cassa		0,00		
<b>Totale MACROAGGREGATO 10 - Altre spese correnti</b>						<b>0,00</b>	<b>competenza</b>	<b>1.000,00</b>	<b>1.000,00</b>	<b>1.000,00</b>	<b>1.000,00</b>
							di cui già		0,00	0,00	0,00
							di cui F.P.V.	1.000,00	1.000,00	1.000,00	1.000,00
							cassa		0,00		
<b>Totale TITOLO 1 - Spese correnti</b>						<b>1.794,23</b>	<b>competenza</b>	<b>2.794,23</b>	<b>2.000,00</b>	<b>2.000,00</b>	<b>2.000,00</b>
							di cui già		0,00	0,00	0,00
							di cui F.P.V.	1.000,00	1.000,00	1.000,00	1.000,00
							cassa		2.794,23		
<b>Totale PROGRAMMA 4 - Gestione delle entrate tributarie e servizi fiscali</b>						<b>1.794,23</b>	<b>competenza</b>	<b>2.794,23</b>	<b>2.000,00</b>	<b>2.000,00</b>	<b>2.000,00</b>
							di cui già		0,00	0,00	0,00
							di cui F.P.V.	1.000,00	1.000,00	1.000,00	1.000,00
							cassa		2.794,23		
<b>PROGRAMMA 5:</b>		<b>Gestione dei beni demaniali e patrimoniali</b>									

**RESPONS. SERV. DANIELA PIROVANO - Settore Istituzionale - Pers. Giuridico - Servizi Sociali (segue)**

MISSIONE	PROGRAMMA	TITOLO	MACROAGGR.	CODICE CAPITOLO	DENOMINAZIONE	RESIDUI PRESUNTI AL TERMINE DELL'ESERCIZIO PRECEDENTE QUELLO CUI SI RIFERISCE IL BILANCIO	PREVISIONI DEFINITIVE DELL'ANNO PRECEDENTE QUELLO CUI SI RIFERISCE IL BILANCIO	PREVISIONI DEL BILANCIO PLURIENNALE			
								Previsioni dell'anno cui si riferisce il bilancio	Previsioni dell'anno 2020	Previsioni dell'anno 2021	
<b>TITOLO 1:</b>					<b>Spese correnti</b>						
<b>MACROAGGREGATO 3:</b>					<b>Acquisto di beni e servizi</b>						
1	5	1	3	0078000	CAP 780/0 - SPESE SORVEGLIANZA EDIFICI COMUNALI	866,68	competenza di cui già imp. di cui F.P.V. cassa	2.600,00 0,00 0,00 0,00	5.300,00 0,00 0,00 6.166,68	5.300,00 0,00 0,00 0,00	5.300,00 0,00 0,00 0,00
<b>Totale MACROAGGREGATO 3 - Acquisto di beni e servizi</b>						<b>866,68</b>	<b>competenza di cui già di cui F.P.V. cassa</b>	<b>2.600,00 0,00 0,00 0,00</b>	<b>5.300,00 0,00 0,00 6.166,68</b>	<b>5.300,00 0,00 0,00 0,00</b>	<b>5.300,00 0,00 0,00 0,00</b>
<b>Totale TITOLO 1 - Spese correnti</b>						<b>866,68</b>	<b>competenza di cui già di cui F.P.V. cassa</b>	<b>2.600,00 0,00 0,00 0,00</b>	<b>5.300,00 0,00 0,00 6.166,68</b>	<b>5.300,00 0,00 0,00 0,00</b>	<b>5.300,00 0,00 0,00 0,00</b>
<b>Totale PROGRAMMA 5 - Gestione dei beni demaniali e patrimoniali</b>						<b>866,68</b>	<b>competenza di cui già di cui F.P.V. cassa</b>	<b>2.600,00 0,00 0,00 0,00</b>	<b>5.300,00 0,00 0,00 6.166,68</b>	<b>5.300,00 0,00 0,00 0,00</b>	<b>5.300,00 0,00 0,00 0,00</b>
<b>PROGRAMMA 6:</b>					<b>Ufficio tecnico</b>						
<b>TITOLO 1:</b>					<b>Spese correnti</b>						
<b>MACROAGGREGATO 1:</b>					<b>Redditi da lavoro dipendente</b>						
1	6	1	1	0096500	CAP 965/0 - FONDO PER MIGLIORAMENTO DELL'EFFICIENZA DEI SERVIZI SETTORE TECNICO	1.836,33	competenza di cui già imp. di cui F.P.V. cassa	1.500,00 0,00 0,00 0,00	1.500,00 1.500,00 0,00 3.336,33	1.500,00 0,00 0,00 0,00	1.500,00 0,00 0,00 0,00
<b>Totale MACROAGGREGATO 1 - Redditi da lavoro dipendente</b>						<b>1.836,33</b>	<b>competenza di cui già di cui F.P.V. cassa</b>	<b>1.500,00 0,00 0,00 0,00</b>	<b>1.500,00 1.500,00 0,00 3.336,33</b>	<b>1.500,00 0,00 0,00 0,00</b>	<b>1.500,00 0,00 0,00 0,00</b>
<b>MACROAGGREGATO 10:</b>					<b>Altre spese correnti</b>						
1	6	1	10	0096501	CAP 965/1 - F.P.V. - FONDO PER MIGLIORAMENTO DELL'EFFICIENZA DEI SERVIZI SETTORE TECNICO	0,00	competenza di cui già imp. di cui F.P.V. cassa	1.500,00 0,00 1.500,00 0,00	1.500,00 0,00 1.500,00 0,00	1.500,00 0,00 1.500,00 0,00	1.500,00 0,00 1.500,00 0,00
<b>Totale MACROAGGREGATO 10 - Altre spese correnti</b>						<b>0,00</b>	<b>competenza di cui già di cui F.P.V. cassa</b>	<b>1.500,00 0,00 1.500,00 0,00</b>	<b>1.500,00 0,00 1.500,00 0,00</b>	<b>1.500,00 0,00 1.500,00 0,00</b>	<b>1.500,00 0,00 1.500,00 0,00</b>

**RESPONS. SERV. DANIELA PIROVANO - Settore Istituzionale - Pers. Giuridico - Servizi Sociali (segue)**

MISSIONE	PROGRAMMA	TITOLO	MACROAGGR.	CODICE CAPITOLO	DENOMINAZIONE	RESIDUI PRESUNTI AL TERMINE DELL'ESERCIZIO PRECEDENTE QUELLO CUI SI RIFERISCE IL BILANCIO		PREVISIONI DEFINITIVE DELL'ANNO PRECEDENTE QUELLO CUI SI RIFERISCE IL BILANCIO	PREVISIONI DEL BILANCIO PLURIENNALE		
									Previsioni dell'anno cui si riferisce il bilancio	Previsioni dell'anno 2020	Previsioni dell'anno 2021
<b>Totale TITOLO 1 - Spese correnti</b>						<b>1.836,33</b>	<b>competenza</b>	<b>3.000,00</b>	<b>3.000,00</b>	<b>3.000,00</b>	<b>3.000,00</b>
							<b>di cui già</b>	<b>1.500,00</b>	<b>1.500,00</b>	<b>0,00</b>	<b>0,00</b>
							<b>di cui F.P.V.</b>	<b>1.500,00</b>	<b>1.500,00</b>	<b>1.500,00</b>	<b>1.500,00</b>
							<b>cassa</b>	<b>3.336,33</b>	<b>3.336,33</b>		
<b>Totale PROGRAMMA 6 - Ufficio tecnico</b>						<b>1.836,33</b>	<b>competenza</b>	<b>3.000,00</b>	<b>3.000,00</b>	<b>3.000,00</b>	<b>3.000,00</b>
							<b>di cui già</b>	<b>1.500,00</b>	<b>1.500,00</b>	<b>0,00</b>	<b>0,00</b>
							<b>di cui F.P.V.</b>	<b>1.500,00</b>	<b>1.500,00</b>	<b>1.500,00</b>	<b>1.500,00</b>
							<b>cassa</b>	<b>3.336,33</b>	<b>3.336,33</b>		
<b>PROGRAMMA 7:</b>		<b>Elezioni e consultazioni popolari - Anagrafe e stato civile</b>									
<b>TITOLO 2:</b>		<b>Spese in conto capitale</b>									
<b>MACROAGGREGATO 2:</b>		<b>Investimenti fissi lordi</b>									
1	7	2	2	0633000	CAP 6330/0 - ACQUIS. E MANUT. IMPIANTO AUDIO - REGISTRAZIONE SALA CONSILIARE - AVANZO	2.043,50	competenza	2.043,50	0,00	0,00	0,00
							<b>di cui già imp.</b>	<b>0,00</b>	<b>0,00</b>	<b>0,00</b>	<b>0,00</b>
							<b>di cui F.P.V.</b>	<b>0,00</b>	<b>0,00</b>	<b>0,00</b>	<b>0,00</b>
							<b>cassa</b>	<b>2.043,50</b>	<b>2.043,50</b>		
<b>Totale MACROAGGREGATO 2 - Investimenti fissi lordi</b>						<b>2.043,50</b>	<b>competenza</b>	<b>2.043,50</b>	<b>0,00</b>	<b>0,00</b>	<b>0,00</b>
							<b>di cui già</b>	<b>0,00</b>	<b>0,00</b>	<b>0,00</b>	<b>0,00</b>
							<b>di cui F.P.V.</b>	<b>0,00</b>	<b>0,00</b>	<b>0,00</b>	<b>0,00</b>
							<b>cassa</b>	<b>2.043,50</b>	<b>2.043,50</b>		
<b>Totale TITOLO 2 - Spese in conto capitale</b>						<b>2.043,50</b>	<b>competenza</b>	<b>2.043,50</b>	<b>0,00</b>	<b>0,00</b>	<b>0,00</b>
							<b>di cui già</b>	<b>0,00</b>	<b>0,00</b>	<b>0,00</b>	<b>0,00</b>
							<b>di cui F.P.V.</b>	<b>0,00</b>	<b>0,00</b>	<b>0,00</b>	<b>0,00</b>
							<b>cassa</b>	<b>2.043,50</b>	<b>2.043,50</b>		
<b>Totale PROGRAMMA 7 - Elezioni e consultazioni popolari - Anagrafe e stato civile</b>						<b>2.043,50</b>	<b>competenza</b>	<b>2.043,50</b>	<b>0,00</b>	<b>0,00</b>	<b>0,00</b>
							<b>di cui già</b>	<b>0,00</b>	<b>0,00</b>	<b>0,00</b>	<b>0,00</b>
							<b>di cui F.P.V.</b>	<b>0,00</b>	<b>0,00</b>	<b>0,00</b>	<b>0,00</b>
							<b>cassa</b>	<b>2.043,50</b>	<b>2.043,50</b>		
<b>PROGRAMMA 8:</b>		<b>Statistica e sistemi informativi</b>									
<b>TITOLO 1:</b>		<b>Spese correnti</b>									
<b>MACROAGGREGATO 3:</b>		<b>Acquisto di beni e servizi</b>									
1	8	1	3	0052100	CAP 521/0 - SPESE PER L'INFORMATICA - MAT.CONSUMO	100,00	competenza	500,00	500,00	500,00	500,00
							<b>di cui già imp.</b>	<b>0,00</b>	<b>0,00</b>	<b>0,00</b>	<b>0,00</b>
							<b>di cui F.P.V.</b>	<b>0,00</b>	<b>0,00</b>	<b>0,00</b>	<b>0,00</b>
							<b>cassa</b>	<b>600,00</b>	<b>600,00</b>		
1	8	1	3	0054000	CAP 540/0 - SPESE PER L'INFORMATICA - PREST.SERVIZI	10.448,62	competenza	24.800,00	29.000,00	33.000,00	33.000,00
							<b>di cui già imp.</b>	<b>5.352,00</b>	<b>5.352,00</b>	<b>5.902,00</b>	<b>0,00</b>
							<b>di cui F.P.V.</b>	<b>0,00</b>	<b>0,00</b>	<b>0,00</b>	<b>0,00</b>
							<b>cassa</b>	<b>39.448,62</b>	<b>39.448,62</b>		



**RESPONS. SERV. DANIELA PIROVANO - Settore Istituzionale - Pers. Giuridico - Servizi Sociali (segue)**

MISSIONE	PROGRAMMA	TITOLO	MACROAGGR.	CODICE CAPITOLO	DENOMINAZIONE	RESIDUI PRESUNTI AL TERMINE DELL'ESERCIZIO PRECEDENTE QUELLO CUI SI RIFERISCE IL BILANCIO		PREVISIONI DEFINITIVE DELL'ANNO PRECEDENTE QUELLO CUI SI RIFERISCE IL BILANCIO	PREVISIONI DEL BILANCIO PLURIENNALE		
									Previsioni dell'anno cui si riferisce il bilancio	Previsioni dell'anno 2020	Previsioni dell'anno 2021
<b>Totale MACROAGGREGATO 3 - Acquisto di beni e servizi</b>						<b>10.548,62</b>	<b>competenza</b>	<b>25.300,00</b>	<b>29.500,00</b>	<b>33.500,00</b>	<b>33.500,00</b>
							<b>di cui già</b>		<b>5.352,00</b>	<b>5.902,00</b>	<b>0,00</b>
							<b>di cui F.P.V.</b>	<b>0,00</b>	<b>0,00</b>	<b>0,00</b>	<b>0,00</b>
							<b>cassa</b>		<b>40.048,62</b>		<b>0,00</b>
<b>Totale TITOLO 1 - Spese correnti</b>						<b>10.548,62</b>	<b>competenza</b>	<b>25.300,00</b>	<b>29.500,00</b>	<b>33.500,00</b>	<b>33.500,00</b>
							<b>di cui già</b>		<b>5.352,00</b>	<b>5.902,00</b>	<b>0,00</b>
							<b>di cui F.P.V.</b>	<b>0,00</b>	<b>0,00</b>	<b>0,00</b>	<b>0,00</b>
							<b>cassa</b>		<b>40.048,62</b>		<b>0,00</b>
<b>TITOLO 2:</b>		<b>Spese in conto capitale</b>									
<b>MACROAGGREGATO 2:</b>		<b>Investimenti fissi lordi</b>									
1	8	2	2	0644000	CAP 6440/0 - ACQUISTO HARDWARE - ATTREZZATURE INFORMATICHE - AVANZO AMMINISTRAZIONE	0,00	competenza	5.000,00	0,00	0,00	0,00
							<b>di cui già imp.</b>		<b>0,00</b>	<b>0,00</b>	<b>0,00</b>
							<b>di cui F.P.V.</b>	<b>0,00</b>	<b>0,00</b>	<b>0,00</b>	<b>0,00</b>
							<b>cassa</b>		<b>0,00</b>		<b>0,00</b>
1	8	2	2	0644500	CAP 6445/0 - ACQUISTO E INSTALLAZIONE SOFTWARE ATTREZZATURE INFORMATICHE PER UFFICI (AVANZO AMM.)	5.185,00	competenza	10.065,00	0,00	0,00	0,00
							<b>di cui già imp.</b>		<b>0,00</b>	<b>0,00</b>	<b>0,00</b>
							<b>di cui F.P.V.</b>	<b>0,00</b>	<b>0,00</b>	<b>0,00</b>	<b>0,00</b>
							<b>cassa</b>		<b>5.185,00</b>		<b>0,00</b>
1	8	2	2	0644600	CAP 6446/0 - ACQUISTO E INSTALLAZIONE SOFTWARE ATTREZ. INFORMATICHE UFF. COMUNALI (AVANZO ECONOMICO)	2.817,60	competenza	11.100,00	0,00	0,00	0,00
							<b>di cui già imp.</b>		<b>0,00</b>	<b>0,00</b>	<b>0,00</b>
							<b>di cui F.P.V.</b>	<b>0,00</b>	<b>0,00</b>	<b>0,00</b>	<b>0,00</b>
							<b>cassa</b>		<b>2.817,60</b>		<b>0,00</b>
1	8	2	2	0664700	CAP 6647/0 - ADEGUAMENTO PUNTI RETE UFFICI COMUNALI (AVANZO DI AMMINISTRAZIONE)	122,00	competenza	2.000,00	0,00	0,00	0,00
							<b>di cui già imp.</b>		<b>0,00</b>	<b>0,00</b>	<b>0,00</b>
							<b>di cui F.P.V.</b>	<b>0,00</b>	<b>0,00</b>	<b>0,00</b>	<b>0,00</b>
							<b>cassa</b>		<b>122,00</b>		<b>0,00</b>
<b>Totale MACROAGGREGATO 2 - Investimenti fissi lordi</b>						<b>8.124,60</b>	<b>competenza</b>	<b>28.165,00</b>	<b>0,00</b>	<b>0,00</b>	<b>0,00</b>
							<b>di cui già</b>		<b>0,00</b>	<b>0,00</b>	<b>0,00</b>
							<b>di cui F.P.V.</b>	<b>0,00</b>	<b>0,00</b>	<b>0,00</b>	<b>0,00</b>
							<b>cassa</b>		<b>8.124,60</b>		<b>0,00</b>
<b>Totale TITOLO 2 - Spese in conto capitale</b>						<b>8.124,60</b>	<b>competenza</b>	<b>28.165,00</b>	<b>0,00</b>	<b>0,00</b>	<b>0,00</b>
							<b>di cui già</b>		<b>0,00</b>	<b>0,00</b>	<b>0,00</b>
							<b>di cui F.P.V.</b>	<b>0,00</b>	<b>0,00</b>	<b>0,00</b>	<b>0,00</b>
							<b>cassa</b>		<b>8.124,60</b>		<b>0,00</b>
<b>Totale PROGRAMMA 8 - Statistica e sistemi informativi</b>						<b>18.673,22</b>	<b>competenza</b>	<b>53.465,00</b>	<b>29.500,00</b>	<b>33.500,00</b>	<b>33.500,00</b>
							<b>di cui già</b>		<b>5.352,00</b>	<b>5.902,00</b>	<b>0,00</b>
							<b>di cui F.P.V.</b>	<b>0,00</b>	<b>0,00</b>	<b>0,00</b>	<b>0,00</b>
							<b>cassa</b>		<b>48.173,22</b>		<b>0,00</b>
<b>PROGRAMMA 10:</b>		<b>Risorse umane</b>									
<b>TITOLO 1:</b>		<b>Spese correnti</b>									
<b>MACROAGGREGATO 1:</b>		<b>Redditi da lavoro dipendente</b>									

**RESPONS. SERV. DANIELA PIROVANO - Settore Istituzionale - Pers. Giuridico - Servizi Sociali (segue)**

MISSIONE	PROGRAMMA	TITOLO	MACROAGGR.	CODICE CAPITOLO	DENOMINAZIONE	RESIDUI PRESUNTI AL TERMINE DELL'ESERCIZIO PRECEDENTE QUELLO CUI SI RIFERISCE IL BILANCIO	PREVISIONI DEFINITIVE DELL'ANNO PRECEDENTE QUELLO CUI SI RIFERISCE IL BILANCIO	PREVISIONI DEL BILANCIO PLURIENNALE			
								Previsioni dell'anno cui si riferisce il bilancio	Previsioni dell'anno 2020	Previsioni dell'anno 2021	
1	10	1	1	0121000	CAP 1210/0 - FONDO PER IL MIGLIORAMENTO DELL'EFFICIENZA DEI SERVIZI	10.555,00	competenza di cui già imp. di cui F.P.V. cassa	33.335,61  0,00  39.555,00	29.000,00 14.141,46 0,00 39.555,00	29.000,00 0,00 0,00 0,00	29.000,00 0,00 0,00 0,00
1	10	1	1	0122000	CAP 1220/0 - FONDO STRAORDINARIO PERSONALE	5.336,51	competenza di cui già imp. di cui F.P.V. cassa	9.462,09  0,00  9.456,51	4.120,00 0,00 0,00 9.456,51	4.120,00 0,00 0,00 0,00	4.120,00 0,00 0,00 0,00
<b>Totale MACROAGGREGATO 1 - Redditi da lavoro dipendente</b>						<b>15.891,51</b>	<b>competenza di cui già di cui F.P.V. cassa</b>	<b>42.797,70 14.141,46 0,00 49.011,51</b>	<b>33.120,00 14.141,46 0,00 49.011,51</b>	<b>33.120,00 0,00 0,00 0,00</b>	<b>33.120,00 0,00 0,00 0,00</b>
<b>MACROAGGREGATO 3: Acquisto di beni e servizi</b>											
1	10	1	3	0140500	CAP 1405/0 - CONVENZIONE SORVEGLIANZA SANITARIA DIP.LEGGE 81/2008 E CONTROLLI MEDICI	3.581,97	competenza di cui già imp. di cui F.P.V. cassa	3.000,00  0,00  6.581,97	3.000,00 0,00 0,00 6.581,97	3.000,00 0,00 0,00 0,00	3.000,00 0,00 0,00 0,00
<b>Totale MACROAGGREGATO 3 - Acquisto di beni e servizi</b>						<b>3.581,97</b>	<b>competenza di cui già di cui F.P.V. cassa</b>	<b>3.000,00 0,00 0,00 6.581,97</b>	<b>3.000,00 0,00 0,00 6.581,97</b>	<b>3.000,00 0,00 0,00 0,00</b>	<b>3.000,00 0,00 0,00 0,00</b>
<b>MACROAGGREGATO 10: Altre spese correnti</b>											
1	10	1	10	0121001	CAP 1210/1 - FPV - FONDO PER IL MIGLIORAMENTO DELL'EFFICIENZA DEI SERVIZI	0,00	competenza di cui già imp. di cui F.P.V. cassa	14.600,00  14.600,00  0,00	14.600,00 0,00 14.600,00 0,00	14.600,00 0,00 14.600,00 0,00	14.600,00 0,00 14.600,00 0,00
1	10	1	10	0122001	CAP 1220/1 - FPV-FONDO STRAORDINARIO PERSONALE	0,00	competenza di cui già imp. di cui F.P.V. cassa	120,00  120,00  0,00	120,00 0,00 120,00 0,00	120,00 0,00 120,00 0,00	120,00 0,00 120,00 0,00
<b>Totale MACROAGGREGATO 10 - Altre spese correnti</b>						<b>0,00</b>	<b>competenza di cui già di cui F.P.V. cassa</b>	<b>14.720,00 0,00 14.720,00 0,00</b>	<b>14.720,00 0,00 14.720,00 0,00</b>	<b>14.720,00 0,00 14.720,00 0,00</b>	<b>14.720,00 0,00 14.720,00 0,00</b>
<b>Totale TITOLO 1 - Spese correnti</b>						<b>19.473,48</b>	<b>competenza di cui già di cui F.P.V. cassa</b>	<b>60.517,70 14.141,46 14.720,00 55.593,48</b>	<b>50.840,00 14.141,46 14.720,00 55.593,48</b>	<b>50.840,00 0,00 14.720,00 0,00</b>	<b>50.840,00 0,00 14.720,00 0,00</b>

**RESPONS. SERV. DANIELA PIROVANO - Settore Istituzionale - Pers. Giuridico - Servizi Sociali (segue)**

MISSIONE	PROGRAMMA	TITOLO	MACROAGGR.	CODICE CAPITOLO	DENOMINAZIONE	RESIDUI PRESUNTI AL TERMINE DELL'ESERCIZIO PRECEDENTE QUELLO CUI SI RIFERISCE IL BILANCIO		PREVISIONI DEFINITIVE DELL'ANNO PRECEDENTE QUELLO CUI SI RIFERISCE IL BILANCIO	PREVISIONI DEL BILANCIO PLURIENNALE		
									Previsioni dell'anno cui si riferisce il bilancio	Previsioni dell'anno 2020	Previsioni dell'anno 2021
<b>Totale PROGRAMMA 10 - Risorse umane</b>						<b>19.473,48</b>	<b>competenza</b>	<b>60.517,70</b>	<b>50.840,00</b>	<b>50.840,00</b>	<b>50.840,00</b>
							<b>di cui già</b>		<b>14.141,46</b>	<b>0,00</b>	<b>0,00</b>
							<b>di cui F.P.V.</b>	<b>14.720,00</b>	<b>14.720,00</b>	<b>14.720,00</b>	<b>14.720,00</b>
							<b>cassa</b>		<b>55.593,48</b>		
<b>PROGRAMMA 11:</b>		<b>Altri servizi generali</b>									
<b>TITOLO 1:</b>		<b>Spese correnti</b>									
<b>MACROAGGREGATO 3:</b>		<b>Acquisto di beni e servizi</b>									
1	11	1	3	0038000	CAP 380/0 - SPESA PER FORNITURA VESTIARIO AL PERSONALE	0,00	competenza	500,00	300,00	300,00	300,00
							di cui già imp.		0,00	0,00	0,00
							di cui F.P.V.	0,00	0,00	0,00	0,00
							cassa		300,00		
1	11	1	3	0042000	CAP 420/0 - SPESE PER LITI E ARBITRAGGI (AVVOCATO ECC...)	2.562,40	competenza	3.062,40	500,00	500,00	500,00
							di cui già imp.		0,00	0,00	0,00
							di cui F.P.V.	0,00	0,00	0,00	0,00
							cassa		3.062,40		
1	11	1	3	0147000	CAP 1470/0 - UFFICI MUNICIPIO - SPESE POSTALI	5.396,44	competenza	7.000,00	7.000,00	7.000,00	7.000,00
							di cui già imp.		0,00	0,00	0,00
							di cui F.P.V.	0,00	0,00	0,00	0,00
							cassa		12.396,44		
1	11	1	3	0156000	CAP 1560/0 - SPESE PER PUBBLICAZIONE GARE,BANDI, APPALTI,REGOLAM.	630,00	competenza	3.300,00	1.500,00	700,00	700,00
							di cui già imp.		0,00	0,00	0,00
							di cui F.P.V.	0,00	0,00	0,00	0,00
							cassa		2.130,00		
1	11	1	3	0194500	CAP 1945/0 - SPESE RICOVERO CANI RANDAGI	0,00	competenza	400,00	1.000,00	1.000,00	1.000,00
							di cui già imp.		0,00	0,00	0,00
							di cui F.P.V.	0,00	0,00	0,00	0,00
							cassa		1.000,00		
<b>Totale MACROAGGREGATO 3 - Acquisto di beni e servizi</b>						<b>8.588,84</b>	<b>competenza</b>	<b>14.262,40</b>	<b>10.300,00</b>	<b>9.500,00</b>	<b>9.500,00</b>
							<b>di cui già</b>		<b>0,00</b>	<b>0,00</b>	<b>0,00</b>
							<b>di cui F.P.V.</b>	<b>0,00</b>	<b>0,00</b>	<b>0,00</b>	<b>0,00</b>
							<b>cassa</b>		<b>18.888,84</b>		
<b>Totale TITOLO 1 - Spese correnti</b>						<b>8.588,84</b>	<b>competenza</b>	<b>14.262,40</b>	<b>10.300,00</b>	<b>9.500,00</b>	<b>9.500,00</b>
							<b>di cui già</b>		<b>0,00</b>	<b>0,00</b>	<b>0,00</b>
							<b>di cui F.P.V.</b>	<b>0,00</b>	<b>0,00</b>	<b>0,00</b>	<b>0,00</b>
							<b>cassa</b>		<b>18.888,84</b>		
<b>Totale PROGRAMMA 11 - Altri servizi generali</b>						<b>8.588,84</b>	<b>competenza</b>	<b>14.262,40</b>	<b>10.300,00</b>	<b>9.500,00</b>	<b>9.500,00</b>
							<b>di cui già</b>		<b>0,00</b>	<b>0,00</b>	<b>0,00</b>
							<b>di cui F.P.V.</b>	<b>0,00</b>	<b>0,00</b>	<b>0,00</b>	<b>0,00</b>
							<b>cassa</b>		<b>18.888,84</b>		

**RESPONS. SERV. DANIELA PIROVANO - Settore Istituzionale - Pers. Giuridico - Servizi Sociali (segue)**

MISSIONE	PROGRAMMA	TITOLO	MACROAGGR.	CODICE CAPITOLO	DENOMINAZIONE	RESIDUI PRESUNTI AL TERMINE DELL'ESERCIZIO PRECEDENTE QUELLO CUI SI RIFERISCE IL BILANCIO		PREVISIONI DEFINITIVE DELL'ANNO PRECEDENTE QUELLO CUI SI RIFERISCE IL BILANCIO	PREVISIONI DEL BILANCIO PLURIENNALE		
									Previsioni dell'anno cui si riferisce il bilancio	Previsioni dell'anno 2020	Previsioni dell'anno 2021
<b>Totale MISSIONE 1 - Servizi istituzionali, generali e di gestione</b>						<b>58.639,05</b>	<b>competenza</b>	<b>246.847,83</b>	<b>203.855,00</b>	<b>206.555,00</b>	<b>206.555,00</b>
							<b>di cui già</b>		<b>20.993,46</b>	<b>5.902,00</b>	<b>0,00</b>
							<b>di cui F.P.V. cassa</b>	<b>17.220,00</b>	<b>17.220,00</b>	<b>17.220,00</b>	<b>17.220,00</b>
								<b>245.274,05</b>			
<b>MISSIONE 3:</b>		<b>Ordine pubblico e sicurezza</b>									
<b>PROGRAMMA 1:</b>		<b>Polizia locale e amministrativa</b>									
<b>TITOLO 1:</b>		<b>Spese correnti</b>									
<b>MACROAGGREGATO 1:</b>		<b>Redditi da lavoro dipendente</b>									
3	1	1	1	0182100	CAP 1821/0 - FONDO STRAORDINARI SETTORE POLIZIA LOCALE	250,00	competenza	413,91	0,00	0,00	0,00
							di cui già imp.		0,00	0,00	0,00
							di cui F.P.V. cassa	0,00	0,00	0,00	0,00
									250,00		
3	1	1	1	0184000	CAP 1840/0 - FONDO PER MIGLIORAMENTO DELL'EFFICENZA DEI SERVIZI - POLIZIA LOCALE	485,08	competenza	485,08	0,00	0,00	0,00
							di cui già imp.		0,00	0,00	0,00
							di cui F.P.V. cassa	0,00	0,00	0,00	0,00
									485,08		
<b>Totale MACROAGGREGATO 1 - Redditi da lavoro dipendente</b>						<b>735,08</b>	<b>competenza</b>	<b>898,99</b>	<b>0,00</b>	<b>0,00</b>	<b>0,00</b>
							<b>di cui già</b>		<b>0,00</b>	<b>0,00</b>	<b>0,00</b>
							<b>di cui F.P.V. cassa</b>	<b>0,00</b>	<b>0,00</b>	<b>0,00</b>	<b>0,00</b>
									<b>735,08</b>		
<b>Totale TITOLO 1 - Spese correnti</b>						<b>735,08</b>	<b>competenza</b>	<b>898,99</b>	<b>0,00</b>	<b>0,00</b>	<b>0,00</b>
							<b>di cui già</b>		<b>0,00</b>	<b>0,00</b>	<b>0,00</b>
							<b>di cui F.P.V. cassa</b>	<b>0,00</b>	<b>0,00</b>	<b>0,00</b>	<b>0,00</b>
									<b>735,08</b>		
<b>Totale PROGRAMMA 1 - Polizia locale e amministrativa</b>						<b>735,08</b>	<b>competenza</b>	<b>898,99</b>	<b>0,00</b>	<b>0,00</b>	<b>0,00</b>
							<b>di cui già</b>		<b>0,00</b>	<b>0,00</b>	<b>0,00</b>
							<b>di cui F.P.V. cassa</b>	<b>0,00</b>	<b>0,00</b>	<b>0,00</b>	<b>0,00</b>
									<b>735,08</b>		
<b>Totale MISSIONE 3 - Ordine pubblico e sicurezza</b>						<b>735,08</b>	<b>competenza</b>	<b>898,99</b>	<b>0,00</b>	<b>0,00</b>	<b>0,00</b>
							<b>di cui già</b>		<b>0,00</b>	<b>0,00</b>	<b>0,00</b>
							<b>di cui F.P.V. cassa</b>	<b>0,00</b>	<b>0,00</b>	<b>0,00</b>	<b>0,00</b>
									<b>735,08</b>		
<b>MISSIONE 4:</b>		<b>Istruzione e diritto allo studio</b>									
<b>PROGRAMMA 6:</b>		<b>Servizi ausiliari all'istruzione</b>									
<b>TITOLO 1:</b>		<b>Spese correnti</b>									
<b>MACROAGGREGATO 4:</b>		<b>Trasferimenti correnti</b>									
4	6	1	4	0306100	CAP 3061/0 - QUOTE ESENZIONI SERVIZI SCOLASTICI (mensa, trasporto ecc) A FAVORE DI FAMIGLIE BISOGNOSE	1.641,80	competenza	2.300,00	2.000,00	2.000,00	2.000,00
							di cui già imp.		0,00	0,00	0,00
							di cui F.P.V. cassa	0,00	0,00	0,00	0,00
									3.641,80		

**RESPONS. SERV. DANIELA PIROVANO - Settore Istituzionale - Pers. Giuridico - Servizi Sociali (segue)**

MISSIONE	PROGRAMMA	TITOLO	MACROAGGR.	CODICE CAPITOLO	DENOMINAZIONE	RESIDUI PRESUNTI AL TERMINE DELL'ESERCIZIO PRECEDENTE QUELLO CUI SI RIFERISCE IL BILANCIO		PREVISIONI DEFINITIVE DELL'ANNO PRECEDENTE QUELLO CUI SI RIFERISCE IL BILANCIO	PREVISIONI DEL BILANCIO PLURIENNALE		
									Previsioni dell'anno cui si riferisce il bilancio	Previsioni dell'anno 2020	Previsioni dell'anno 2021
<b>Totale MACROAGGREGATO 4 - Trasferimenti correnti</b>						<b>1.641,80</b>	<b>competenza</b>	<b>2.300,00</b>	<b>2.000,00</b>	<b>2.000,00</b>	<b>2.000,00</b>
							<b>di cui già</b>		<b>0,00</b>	<b>0,00</b>	<b>0,00</b>
							<b>di cui F.P.V.</b>	<b>0,00</b>	<b>0,00</b>	<b>0,00</b>	<b>0,00</b>
							<b>cassa</b>		<b>3.641,80</b>		
<b>Totale TITOLO 1 - Spese correnti</b>						<b>1.641,80</b>	<b>competenza</b>	<b>2.300,00</b>	<b>2.000,00</b>	<b>2.000,00</b>	<b>2.000,00</b>
							<b>di cui già</b>		<b>0,00</b>	<b>0,00</b>	<b>0,00</b>
							<b>di cui F.P.V.</b>	<b>0,00</b>	<b>0,00</b>	<b>0,00</b>	<b>0,00</b>
							<b>cassa</b>		<b>3.641,80</b>		
<b>Totale PROGRAMMA 6 - Servizi ausiliari all'istruzione</b>						<b>1.641,80</b>	<b>competenza</b>	<b>2.300,00</b>	<b>2.000,00</b>	<b>2.000,00</b>	<b>2.000,00</b>
							<b>di cui già</b>		<b>0,00</b>	<b>0,00</b>	<b>0,00</b>
							<b>di cui F.P.V.</b>	<b>0,00</b>	<b>0,00</b>	<b>0,00</b>	<b>0,00</b>
							<b>cassa</b>		<b>3.641,80</b>		
<b>Totale MISSIONE 4 - Istruzione e diritto allo studio</b>						<b>1.641,80</b>	<b>competenza</b>	<b>2.300,00</b>	<b>2.000,00</b>	<b>2.000,00</b>	<b>2.000,00</b>
							<b>di cui già</b>		<b>0,00</b>	<b>0,00</b>	<b>0,00</b>
							<b>di cui F.P.V.</b>	<b>0,00</b>	<b>0,00</b>	<b>0,00</b>	<b>0,00</b>
							<b>cassa</b>		<b>3.641,80</b>		
<b>MISSIONE 5: Tutela e valorizzazione dei beni e attività culturali</b>											
<b>PROGRAMMA 2: Attività culturali e interventi diversi nel settore culturale</b>											
<b>TITOLO 1: Spese correnti</b>											
<b>MACROAGGREGATO 3: Acquisto di beni e servizi</b>											
5	2	1	3	0316000	CAP 3160/0 - SPESE GESTIONE BIBLIOTECA	0,00	competenza	0,00	18.000,00	18.000,00	18.000,00
							<b>di cui già imp.</b>		<b>0,00</b>	<b>0,00</b>	<b>0,00</b>
							<b>di cui F.P.V.</b>	<b>0,00</b>	<b>0,00</b>	<b>0,00</b>	<b>0,00</b>
							<b>cassa</b>		<b>18.000,00</b>		
<b>Totale MACROAGGREGATO 3 - Acquisto di beni e servizi</b>						<b>0,00</b>	<b>competenza</b>	<b>0,00</b>	<b>18.000,00</b>	<b>18.000,00</b>	<b>18.000,00</b>
							<b>di cui già</b>		<b>0,00</b>	<b>0,00</b>	<b>0,00</b>
							<b>di cui F.P.V.</b>	<b>0,00</b>	<b>0,00</b>	<b>0,00</b>	<b>0,00</b>
							<b>cassa</b>		<b>18.000,00</b>		
<b>MACROAGGREGATO 4: Trasferimenti correnti</b>											
5	2	1	4	0322000	CAP 3220/0 - QUOTA ASSOCIATIVA SISTEMA BIBLIOTECARIO "FONDAZIONE PER LEGGERE"	0,00	competenza	8.600,00	8.600,00	8.600,00	8.600,00
							<b>di cui già imp.</b>		<b>0,00</b>	<b>0,00</b>	<b>0,00</b>
							<b>di cui F.P.V.</b>	<b>0,00</b>	<b>0,00</b>	<b>0,00</b>	<b>0,00</b>
							<b>cassa</b>		<b>8.600,00</b>		
5	2	1	4	0324000	CAP 3240/0 - CONTRIBUTO PARROCCHIA S. STEFANO - BIBLIOTECA PARROCCHIALE ROSATE	7.200,00	competenza	7.200,00	7.000,00	7.000,00	7.000,00
							<b>di cui già imp.</b>		<b>0,00</b>	<b>0,00</b>	<b>0,00</b>
							<b>di cui F.P.V.</b>	<b>0,00</b>	<b>0,00</b>	<b>0,00</b>	<b>0,00</b>
							<b>cassa</b>		<b>14.200,00</b>		
<b>Totale MACROAGGREGATO 4 - Trasferimenti correnti</b>						<b>7.200,00</b>	<b>competenza</b>	<b>15.800,00</b>	<b>15.600,00</b>	<b>15.600,00</b>	<b>15.600,00</b>
							<b>di cui già</b>		<b>0,00</b>	<b>0,00</b>	<b>0,00</b>
							<b>di cui F.P.V.</b>	<b>0,00</b>	<b>0,00</b>	<b>0,00</b>	<b>0,00</b>
							<b>cassa</b>		<b>22.800,00</b>		

**RESPONS. SERV. DANIELA PIROVANO - Settore Istituzionale - Pers. Giuridico - Servizi Sociali (segue)**

MISSIONE	PROGRAMMA	TITOLO	MACROAGGR.	CODICE CAPITOLO	DENOMINAZIONE	RESIDUI PRESUNTI AL TERMINE DELL'ESERCIZIO PRECEDENTE QUELLO CUI SI RIFERISCE IL BILANCIO		PREVISIONI DEFINITIVE DELL'ANNO PRECEDENTE QUELLO CUI SI RIFERISCE IL BILANCIO	PREVISIONI DEL BILANCIO PLURIENNALE		
									Previsioni dell'anno cui si riferisce il bilancio	Previsioni dell'anno 2020	Previsioni dell'anno 2021
<b>Totale TITOLO 1 - Spese correnti</b>						<b>7.200,00</b>	<b>competenza</b>	<b>15.800,00</b>	<b>33.600,00</b>	<b>33.600,00</b>	<b>33.600,00</b>
							<b>di cui già</b>	<b>0,00</b>	<b>0,00</b>	<b>0,00</b>	<b>0,00</b>
							<b>di cui F.P.V.</b>	<b>0,00</b>	<b>0,00</b>	<b>0,00</b>	<b>0,00</b>
							<b>cassa</b>	<b>40.800,00</b>			
<b>TITOLO 2:</b>		<b>Spese in conto capitale</b>									
<b>MACROAGGREGATO 2:</b>		<b>Investimenti fissi lordi</b>									
5	2	2	2	0674501	CAP 6741/0 - HARDWARE - ATTREZZATURE - SERV. CULTURALI - BIBLIOTECA COMUNALE - AVANZO AMMINISTRAZIONE	0,00	competenza	10.000,00	0,00	0,00	0,00
							<b>di cui già imp.</b>	<b>0,00</b>	<b>0,00</b>	<b>0,00</b>	<b>0,00</b>
							<b>di cui F.P.V.</b>	<b>0,00</b>	<b>0,00</b>	<b>0,00</b>	<b>0,00</b>
							<b>cassa</b>	<b>0,00</b>	<b>0,00</b>	<b>0,00</b>	<b>0,00</b>
<b>Totale MACROAGGREGATO 2 - Investimenti fissi lordi</b>						<b>0,00</b>	<b>competenza</b>	<b>10.000,00</b>	<b>0,00</b>	<b>0,00</b>	<b>0,00</b>
							<b>di cui già</b>	<b>0,00</b>	<b>0,00</b>	<b>0,00</b>	<b>0,00</b>
							<b>di cui F.P.V.</b>	<b>0,00</b>	<b>0,00</b>	<b>0,00</b>	<b>0,00</b>
							<b>cassa</b>	<b>0,00</b>	<b>0,00</b>	<b>0,00</b>	<b>0,00</b>
<b>Totale TITOLO 2 - Spese in conto capitale</b>						<b>0,00</b>	<b>competenza</b>	<b>10.000,00</b>	<b>0,00</b>	<b>0,00</b>	<b>0,00</b>
							<b>di cui già</b>	<b>0,00</b>	<b>0,00</b>	<b>0,00</b>	<b>0,00</b>
							<b>di cui F.P.V.</b>	<b>0,00</b>	<b>0,00</b>	<b>0,00</b>	<b>0,00</b>
							<b>cassa</b>	<b>0,00</b>	<b>0,00</b>	<b>0,00</b>	<b>0,00</b>
<b>Totale PROGRAMMA 2 - Attività culturali e interventi diversi nel settore culturale</b>						<b>7.200,00</b>	<b>competenza</b>	<b>25.800,00</b>	<b>33.600,00</b>	<b>33.600,00</b>	<b>33.600,00</b>
							<b>di cui già</b>	<b>0,00</b>	<b>0,00</b>	<b>0,00</b>	<b>0,00</b>
							<b>di cui F.P.V.</b>	<b>0,00</b>	<b>0,00</b>	<b>0,00</b>	<b>0,00</b>
							<b>cassa</b>	<b>40.800,00</b>			
<b>Totale MISSIONE 5 - Tutela e valorizzazione dei beni e attività culturali</b>						<b>7.200,00</b>	<b>competenza</b>	<b>25.800,00</b>	<b>33.600,00</b>	<b>33.600,00</b>	<b>33.600,00</b>
							<b>di cui già</b>	<b>0,00</b>	<b>0,00</b>	<b>0,00</b>	<b>0,00</b>
							<b>di cui F.P.V.</b>	<b>0,00</b>	<b>0,00</b>	<b>0,00</b>	<b>0,00</b>
							<b>cassa</b>	<b>40.800,00</b>			
<b>MISSIONE 8:</b>		<b>Assetto del territorio ed edilizia abitativa</b>									
<b>PROGRAMMA 2:</b>		<b>Edilizia residenziale pubblica e locale e piani di edilizia economico-</b>									
<b>TITOLO 1:</b>		<b>Spese correnti</b>									
<b>MACROAGGREGATO 3:</b>		<b>Acquisto di beni e servizi</b>									
8	2	1	3	0440002	CAP 4400/0 - CASE ANZIANI MAT.PU./BENI CONS./SPESE CONDOMINIALI	0,00	competenza	300,00	1.000,00	1.000,00	1.000,00
							<b>di cui già imp.</b>	<b>0,00</b>	<b>0,00</b>	<b>0,00</b>	<b>0,00</b>
							<b>di cui F.P.V.</b>	<b>0,00</b>	<b>0,00</b>	<b>0,00</b>	<b>0,00</b>
							<b>cassa</b>	<b>1.000,00</b>			
8	2	1	3	0444100	CAP 4441/0 - CASE ANZIANI - UTENZE E SPESE CONDOMINIALI	14.960,35	competenza	35.600,00	35.600,00	35.600,00	35.600,00
							<b>di cui già imp.</b>	<b>0,00</b>	<b>0,00</b>	<b>0,00</b>	<b>0,00</b>
							<b>di cui F.P.V.</b>	<b>0,00</b>	<b>0,00</b>	<b>0,00</b>	<b>0,00</b>
							<b>cassa</b>	<b>50.560,35</b>			

**RESPONS. SERV. DANIELA PIROVANO - Settore Istituzionale - Pers. Giuridico - Servizi Sociali (segue)**

MISSIONE	PROGRAMMA	TITOLO	MACROAGGR.	CODICE CAPITOLO	DENOMINAZIONE	RESIDUI PRESUNTI AL TERMINE DELL'ESERCIZIO PRECEDENTE QUELLO CUI SI RIFERISCE IL BILANCIO		PREVISIONI DEFINITIVE DELL'ANNO PRECEDENTE QUELLO CUI SI RIFERISCE IL BILANCIO	PREVISIONI DEL BILANCIO PLURIENNALE		
									Previsioni dell'anno cui si riferisce il bilancio	Previsioni dell'anno 2020	Previsioni dell'anno 2021
<b>Totale MACROAGGREGATO 3 - Acquisto di beni e servizi</b>						<b>14.960,35</b>	<b>competenza</b>	<b>35.900,00</b>	<b>36.600,00</b>	<b>36.600,00</b>	<b>36.600,00</b>
							<b>di cui già</b>		<b>0,00</b>	<b>0,00</b>	<b>0,00</b>
							<b>di cui F.P.V. cassa</b>	<b>0,00</b>	<b>0,00</b>	<b>0,00</b>	<b>0,00</b>
								<b>51.560,35</b>			
<b>MACROAGGREGATO 4: Trasferimenti correnti</b>											
8	2	1	4	0448100	CAP 4481/0 - RIMBORSO ANTICIPO SPESE INQUILINI CASE COMUNALI	0,00	competenza	450,00	1.500,00	1.500,00	1.500,00
							<b>di cui già imp.</b>		<b>0,00</b>	<b>0,00</b>	<b>0,00</b>
							<b>di cui F.P.V. cassa</b>	<b>0,00</b>	<b>0,00</b>	<b>0,00</b>	<b>0,00</b>
								<b>1.500,00</b>			
<b>Totale MACROAGGREGATO 4 - Trasferimenti correnti</b>						<b>0,00</b>	<b>competenza</b>	<b>450,00</b>	<b>1.500,00</b>	<b>1.500,00</b>	<b>1.500,00</b>
							<b>di cui già</b>		<b>0,00</b>	<b>0,00</b>	<b>0,00</b>
							<b>di cui F.P.V. cassa</b>	<b>0,00</b>	<b>0,00</b>	<b>0,00</b>	<b>0,00</b>
								<b>1.500,00</b>			
<b>Totale TITOLO 1 - Spese correnti</b>						<b>14.960,35</b>	<b>competenza</b>	<b>36.350,00</b>	<b>38.100,00</b>	<b>38.100,00</b>	<b>38.100,00</b>
							<b>di cui già</b>		<b>0,00</b>	<b>0,00</b>	<b>0,00</b>
							<b>di cui F.P.V. cassa</b>	<b>0,00</b>	<b>0,00</b>	<b>0,00</b>	<b>0,00</b>
								<b>53.060,35</b>			
<b>Totale PROGRAMMA 2 - Edilizia residenziale pubblica e locale e piani di edilizia economico-popolare</b>						<b>14.960,35</b>	<b>competenza</b>	<b>36.350,00</b>	<b>38.100,00</b>	<b>38.100,00</b>	<b>38.100,00</b>
							<b>di cui già</b>		<b>0,00</b>	<b>0,00</b>	<b>0,00</b>
							<b>di cui F.P.V. cassa</b>	<b>0,00</b>	<b>0,00</b>	<b>0,00</b>	<b>0,00</b>
								<b>53.060,35</b>			
<b>Totale MISSIONE 8 - Assetto del territorio ed edilizia abitativa</b>						<b>14.960,35</b>	<b>competenza</b>	<b>36.350,00</b>	<b>38.100,00</b>	<b>38.100,00</b>	<b>38.100,00</b>
							<b>di cui già</b>		<b>0,00</b>	<b>0,00</b>	<b>0,00</b>
							<b>di cui F.P.V. cassa</b>	<b>0,00</b>	<b>0,00</b>	<b>0,00</b>	<b>0,00</b>
								<b>53.060,35</b>			
<b>MISSIONE 12: Diritti sociali, politiche sociali e famiglia</b>											
<b>PROGRAMMA 1: Interventi per l'infanzia e i minori e per asili nido</b>											
<b>TITOLO 1: Spese correnti</b>											
<b>MACROAGGREGATO 3: Acquisto di beni e servizi</b>											
12	1	1	3	0300500	CAP 3005/0 - CENTRO ESTIVO SCUOLA INFANZIA -PREST. SERVIZI	16,88	competenza	14.000,00	12.700,00	12.700,00	12.700,00
							<b>di cui già imp.</b>		<b>0,00</b>	<b>0,00</b>	<b>0,00</b>
							<b>di cui F.P.V. cassa</b>	<b>0,00</b>	<b>0,00</b>	<b>0,00</b>	<b>0,00</b>
								<b>12.716,88</b>			
12	1	1	3	0300600	CAP 3006/0 - CENTRO ESTIVO SCUOLA INFANZIA - SERVIZIO DI RISTORAZIONE	0,00	competenza	6.400,00	5.500,00	5.500,00	5.500,00
							<b>di cui già imp.</b>		<b>0,00</b>	<b>0,00</b>	<b>0,00</b>
							<b>di cui F.P.V. cassa</b>	<b>0,00</b>	<b>0,00</b>	<b>0,00</b>	<b>0,00</b>
								<b>5.500,00</b>			
12	1	1	3	0500500	CAP 5005/0 - SPESE PER RETTE RICOVERO MINORI	17.126,80	competenza	43.000,00	40.000,00	40.000,00	40.000,00
							<b>di cui già imp.</b>		<b>0,00</b>	<b>0,00</b>	<b>0,00</b>
							<b>di cui F.P.V. cassa</b>	<b>0,00</b>	<b>0,00</b>	<b>0,00</b>	<b>0,00</b>
								<b>57.126,80</b>			

**RESPONS. SERV. DANIELA PIROVANO - Settore Istituzionale - Pers. Giuridico - Servizi Sociali (segue)**

MISSIONE	PROGRAMMA	TITOLO	MACROAGGR.	CODICE CAPITOLO	DENOMINAZIONE	RESIDUI PRESUNTI AL TERMINE DELL'ESERCIZIO PRECEDENTE QUELLO CUI SI RIFERISCE IL BILANCIO		PREVISIONI DEFINITIVE DELL'ANNO PRECEDENTE QUELLO CUI SI RIFERISCE IL BILANCIO	PREVISIONI DEL BILANCIO PLURIENNALE		
									Previsioni dell'anno cui si riferisce il bilancio	Previsioni dell'anno 2020	Previsioni dell'anno 2021
12	1	1	3	0500700	CAP 5007/0 - SPESE PROGETTO "SPAZIO NEUTRO"	932,00	competenza di cui già imp. di cui F.P.V. cassa	500,00	500,00 0,00 0,00 1.432,00	500,00 0,00 0,00	500,00 0,00 0,00
<b>Totale MACROAGGREGATO 3 - Acquisto di beni e servizi</b>						<b>18.075,68</b>	<b>competenza di cui già di cui F.P.V. cassa</b>	<b>63.900,00</b>	<b>58.700,00</b> <b>0,00</b> <b>0,00</b> <b>76.775,68</b>	<b>58.700,00</b> <b>0,00</b> <b>0,00</b>	<b>58.700,00</b> <b>0,00</b> <b>0,00</b>
<b>MACROAGGREGATO 4: Trasferimenti correnti</b>											
12	1	1	4	0301600	CAP 3016/0 - CONV.COMUNI TUTELA MINORI	1.556,00	competenza di cui già imp. di cui F.P.V. cassa	10.010,00	12.200,00 0,00 0,00 13.756,00	12.200,00 0,00 0,00	12.200,00 0,00 0,00
12	1	1	4	0301900	CAP 3019/0 - CONTRIBUTI PER SERV.INFANZIA A ENTI, ASSOC, COOP, ONLUS	17.758,56	competenza di cui già imp. di cui F.P.V. cassa	34.500,00	46.000,00 20.000,00 0,00 63.758,56	46.000,00 20.000,00 0,00	46.000,00 0,00 0,00
12	1	1	4	0302400	CAP 3024/0 - TRASFERIMENTO CONTR. REGIONALE PROGETTO NIDI GRATIS A ENTI/ASSOCIAZIONI	26.807,50	competenza di cui già imp. di cui F.P.V. cassa	62.700,00	62.700,00 0,00 0,00 89.507,50	62.700,00 0,00 0,00	62.700,00 0,00 0,00
<b>Totale MACROAGGREGATO 4 - Trasferimenti correnti</b>						<b>46.122,06</b>	<b>competenza di cui già di cui F.P.V. cassa</b>	<b>107.210,00</b>	<b>120.900,00</b> <b>20.000,00</b> <b>0,00</b> <b>167.022,06</b>	<b>120.900,00</b> <b>20.000,00</b> <b>0,00</b>	<b>120.900,00</b> <b>0,00</b> <b>0,00</b>
<b>Totale TITOLO 1 - Spese correnti</b>						<b>64.197,74</b>	<b>competenza di cui già di cui F.P.V. cassa</b>	<b>171.110,00</b>	<b>179.600,00</b> <b>20.000,00</b> <b>0,00</b> <b>243.797,74</b>	<b>179.600,00</b> <b>20.000,00</b> <b>0,00</b>	<b>179.600,00</b> <b>0,00</b> <b>0,00</b>
<b>Totale PROGRAMMA 1 - Interventi per l'infanzia e i minori e per asili nido</b>						<b>64.197,74</b>	<b>competenza di cui già di cui F.P.V. cassa</b>	<b>171.110,00</b>	<b>179.600,00</b> <b>20.000,00</b> <b>0,00</b> <b>243.797,74</b>	<b>179.600,00</b> <b>20.000,00</b> <b>0,00</b>	<b>179.600,00</b> <b>0,00</b> <b>0,00</b>
<b>PROGRAMMA 2: Interventi per la disabilità</b>											
<b>TITOLO 1: Spese correnti</b>											
<b>MACROAGGREGATO 3: Acquisto di beni e servizi</b>											
12	2	1	3	0489000	CAP 4890/0 - A.N.F.A.S.S. - SERV. TRASPORTO DISABILI	0,00	competenza di cui già imp. di cui F.P.V. cassa	1.200,00	1.200,00 0,00 0,00 1.200,00	1.200,00 0,00 0,00	1.200,00 0,00 0,00



**RESPONS. SERV. DANIELA PIROVANO - Settore Istituzionale - Pers. Giuridico - Servizi Sociali (segue)**

MISSIONE	PROGRAMMA	TITOLO	MACROAGGR.	CODICE CAPITOLO	DENOMINAZIONE	RESIDUI PRESUNTI AL TERMINE DELL'ESERCIZIO PRECEDENTE QUELLO CUI SI RIFERISCE IL BILANCIO		PREVISIONI DEFINITIVE DELL'ANNO PRECEDENTE QUELLO CUI SI RIFERISCE IL BILANCIO	PREVISIONI DEL BILANCIO PLURIENNALE		
									Previsioni dell'anno cui si riferisce il bilancio	Previsioni dell'anno 2020	Previsioni dell'anno 2021
12	2	1	3	0500000	CAP 5000/0 - SPESE PER RETTE RICOVERO DISABILI FISICI E PSICHICI	8.633,33	competenza di cui già imp. di cui F.P.V. cassa	23.430,00  0,00  19.633,33	11.000,00 0,00 0,00 19.633,33	11.000,00 0,00 0,00 11.000,00	11.000,00 0,00 0,00 11.000,00
<b>Totale MACROAGGREGATO 3 - Acquisto di beni e servizi</b>						<b>8.633,33</b>	<b>competenza di cui già di cui F.P.V. cassa</b>	<b>24.630,00 0,00 0,00 20.833,33</b>	<b>12.200,00 0,00 0,00 20.833,33</b>	<b>12.200,00 0,00 0,00 12.200,00</b>	<b>12.200,00 0,00 0,00 12.200,00</b>
<b>MACROAGGREGATO 4: Trasferimenti correnti</b>											
12	2	1	4	0492500	CAP 4925/0 - CONTRIBUTI ALLE FAMIGLIE IN ATTUAZIONE P.D.Z.	0,00	competenza di cui già imp. di cui F.P.V. cassa	20.300,00  0,00 20.300,00	20.300,00 0,00 0,00 20.300,00	20.300,00 0,00 0,00 20.300,00	20.300,00 0,00 0,00 20.300,00
12	2	1	4	0492600	CAP 4926/0 - A.N.F.A.S.S. - TRASFERIMENTO PER RETTE FREQUENZA C.D..D	6.416,80	competenza di cui già imp. di cui F.P.V. cassa	33.680,00  0,00 66.416,80	60.000,00 0,00 0,00 66.416,80	60.000,00 0,00 0,00 60.000,00	60.000,00 0,00 0,00 60.000,00
<b>Totale MACROAGGREGATO 4 - Trasferimenti correnti</b>						<b>6.416,80</b>	<b>competenza di cui già di cui F.P.V. cassa</b>	<b>53.980,00 0,00 0,00 86.716,80</b>	<b>80.300,00 0,00 0,00 86.716,80</b>	<b>80.300,00 0,00 0,00 80.300,00</b>	<b>80.300,00 0,00 0,00 80.300,00</b>
<b>MACROAGGREGATO 10: Altre spese correnti</b>											
12	2	1	10	0500906	CAP 4891/0 - ANCI - SPESE PER VOLONTARI SERVIZI CIVILE	3.050,00	competenza di cui già imp. di cui F.P.V. cassa	3.500,00  0,00 6.150,00	3.100,00 0,00 0,00 6.150,00	3.100,00 0,00 0,00 3.100,00	3.100,00 0,00 0,00 3.100,00
<b>Totale MACROAGGREGATO 10 - Altre spese correnti</b>						<b>3.050,00</b>	<b>competenza di cui già di cui F.P.V. cassa</b>	<b>3.500,00 0,00 0,00 6.150,00</b>	<b>3.100,00 0,00 0,00 6.150,00</b>	<b>3.100,00 0,00 0,00 3.100,00</b>	<b>3.100,00 0,00 0,00 3.100,00</b>
<b>Totale TITOLO 1 - Spese correnti</b>						<b>18.100,13</b>	<b>competenza di cui già di cui F.P.V. cassa</b>	<b>82.110,00 0,00 0,00 113.700,13</b>	<b>95.600,00 0,00 0,00 113.700,13</b>	<b>95.600,00 0,00 0,00 95.600,00</b>	<b>95.600,00 0,00 0,00 95.600,00</b>
<b>Totale PROGRAMMA 2 - Interventi per la disabilità</b>						<b>18.100,13</b>	<b>competenza di cui già di cui F.P.V. cassa</b>	<b>82.110,00 0,00 0,00 113.700,13</b>	<b>95.600,00 0,00 0,00 113.700,13</b>	<b>95.600,00 0,00 0,00 95.600,00</b>	<b>95.600,00 0,00 0,00 95.600,00</b>
<b>PROGRAMMA 3: Interventi per gli anziani</b>											
<b>TITOLO 1: Spese correnti</b>											
<b>MACROAGGREGATO 3: Acquisto di beni e servizi</b>											

**RESPONS. SERV. DANIELA PIROVANO - Settore Istituzionale - Pers. Giuridico - Servizi Sociali (segue)**

MISSIONE	PROGRAMMA	TITOLO	MACROAGGR.	CODICE CAPITOLO	DENOMINAZIONE	RESIDUI PRESUNTI AL TERMINE DELL'ESERCIZIO PRECEDENTE QUELLO CUI SI RIFERISCE IL BILANCIO		PREVISIONI DEFINITIVE DELL'ANNO PRECEDENTE QUELLO CUI SI RIFERISCE IL BILANCIO	PREVISIONI DEL BILANCIO PLURIENNALE		
									Previsioni dell'anno cui si riferisce il bilancio	Previsioni dell'anno 2020	Previsioni dell'anno 2021
12	3	1	3	0466000	CAP 4660/0 - CENTRO SOCIO SANITARIO - UTENZE	6.177,28	competenza di cui già imp. di cui F.P.V. cassa	5.000,00	5.000,00 0,00 0,00 11.177,28	5.000,00 0,00 0,00	5.000,00 0,00 0,00
12	3	1	3	0478000	CAP 4780/0 - SPESE SERVIZIO DI ASSISTENZA DOMICILIARE	10.881,50	competenza di cui già imp. di cui F.P.V. cassa	14.000,00	14.000,00 0,00 0,00 24.881,50	14.000,00 0,00 0,00	14.000,00 0,00 0,00
12	3	1	3	0486000	CAP 4860/0 - CORSO GINNASTICA ANZIANI - PRESTAZIONI SERVIZI	6.039,00	competenza di cui già imp. di cui F.P.V. cassa	6.050,00	6.300,00 0,00 0,00 12.339,00	6.300,00 0,00 0,00	6.300,00 0,00 0,00
<b>Totale MACROAGGREGATO 3 - Acquisto di beni e servizi</b>						<b>23.097,78</b>	<b>competenza di cui già di cui F.P.V. cassa</b>	<b>25.050,00</b>	<b>25.300,00 0,00 0,00 48.397,78</b>	<b>25.300,00 0,00 0,00</b>	<b>25.300,00 0,00 0,00</b>
<b>Totale TITOLO 1 - Spese correnti</b>						<b>23.097,78</b>	<b>competenza di cui già di cui F.P.V. cassa</b>	<b>25.050,00</b>	<b>25.300,00 0,00 0,00 48.397,78</b>	<b>25.300,00 0,00 0,00</b>	<b>25.300,00 0,00 0,00</b>
<b>Totale PROGRAMMA 3 - Interventi per gli anziani</b>						<b>23.097,78</b>	<b>competenza di cui già di cui F.P.V. cassa</b>	<b>25.050,00</b>	<b>25.300,00 0,00 0,00 48.397,78</b>	<b>25.300,00 0,00 0,00</b>	<b>25.300,00 0,00 0,00</b>
<b>PROGRAMMA 4:</b>		<b>Interventi per soggetti a rischio di esclusione sociale</b>									
<b>TITOLO 1:</b>		<b>Spese correnti</b>									
<b>MACROAGGREGATO 3:</b>		<b>Acquisto di beni e servizi</b>									
12	4	1	3	0465100	CAP 4651/0 - CONVENZIONE SERVIZIO ASSISTENTE SOCIALE	12.719,50	competenza di cui già imp. di cui F.P.V. cassa	22.500,00	22.500,00 0,00 0,00 35.219,50	22.500,00 0,00 0,00	22.500,00 0,00 0,00
12	4	1	3	0500907	CAP 5001/0 - BORSA LAVORO PER INTEGRAZIONE LAVORATIVA	900,00	competenza di cui già imp. di cui F.P.V. cassa	3.400,00	5.700,00 300,00 0,00 6.600,00	5.700,00 0,00 0,00	5.700,00 0,00 0,00
<b>Totale MACROAGGREGATO 3 - Acquisto di beni e servizi</b>						<b>13.619,50</b>	<b>competenza di cui già di cui F.P.V. cassa</b>	<b>25.900,00</b>	<b>28.200,00 300,00 0,00 41.819,50</b>	<b>28.200,00 0,00 0,00</b>	<b>28.200,00 0,00 0,00</b>
<b>MACROAGGREGATO 4:</b>		<b>Trasferimenti correnti</b>									

**RESPONS. SERV. DANIELA PIROVANO - Settore Istituzionale - Pers. Giuridico - Servizi Sociali (segue)**

MISSIONE	PROGRAMMA	TITOLO	MACROAGGR.	CODICE CAPITOLO	DENOMINAZIONE	RESIDUI PRESUNTI AL TERMINE DELL'ESERCIZIO PRECEDENTE QUELLO CUI SI RIFERISCE IL BILANCIO		PREVISIONI DEFINITIVE DELL'ANNO PRECEDENTE QUELLO CUI SI RIFERISCE IL BILANCIO	PREVISIONI DEL BILANCIO PLURIENNALE		
									Previsioni dell'anno cui si riferisce il bilancio	Previsioni dell'anno 2020	Previsioni dell'anno 2021
12	4	1	4	0503000	cap 5030 - TRASFERIMENTO COOP. IL PORTICO ANTICIPO RETTE DEGENZA	0,00	competenza di cui già imp. di cui F.P.V. cassa	6.600,00  0,00 0,00	0,00 0,00 0,00 0,00	0,00 0,00 0,00 0,00	0,00 0,00 0,00 0,00
12	4	1	4	0504601	CAP 4960/0 - FONDO SOLIDARIETA' ALLE FAMIGLIE BISOGNOSE	1.500,00	competenza di cui già imp. di cui F.P.V. cassa	4.520,00  0,00 0,00	8.000,00 0,00 0,00 9.500,00	8.000,00 0,00 0,00 0,00	8.000,00 0,00 0,00 0,00
<b>Totale MACROAGGREGATO 4 - Trasferimenti correnti</b>						<b>1.500,00</b>	<b>competenza di cui già di cui F.P.V. cassa</b>	<b>11.120,00 0,00 0,00 9.500,00</b>	<b>8.000,00 0,00 0,00 0,00</b>	<b>8.000,00 0,00 0,00 0,00</b>	<b>8.000,00 0,00 0,00 0,00</b>
<b>Totale TITOLO 1 - Spese correnti</b>						<b>15.119,50</b>	<b>competenza di cui già di cui F.P.V. cassa</b>	<b>37.020,00 300,00 0,00 51.319,50</b>	<b>36.200,00 300,00 0,00 0,00</b>	<b>36.200,00 0,00 0,00 0,00</b>	<b>36.200,00 0,00 0,00 0,00</b>
<b>Totale PROGRAMMA 4 - Interventi per soggetti a rischio di esclusione sociale</b>						<b>15.119,50</b>	<b>competenza di cui già di cui F.P.V. cassa</b>	<b>37.020,00 300,00 0,00 51.319,50</b>	<b>36.200,00 300,00 0,00 0,00</b>	<b>36.200,00 0,00 0,00 0,00</b>	<b>36.200,00 0,00 0,00 0,00</b>
<b>PROGRAMMA 5:</b>		<b>Interventi per le famiglie</b>									
<b>TITOLO 1:</b>		<b>Spese correnti</b>									
<b>MACROAGGREGATO 4:</b>		<b>Trasferimenti correnti</b>									
12	5	1	4	4641000	CAP 4641/0 - RIMBORSI VARI A FAMIGLIE SETTORE SOCIALE	0,00	competenza di cui già imp. di cui F.P.V. cassa	300,00  0,00 0,00	0,00 0,00 0,00 0,00	0,00 0,00 0,00 0,00	0,00 0,00 0,00 0,00
<b>Totale MACROAGGREGATO 4 - Trasferimenti correnti</b>						<b>0,00</b>	<b>competenza di cui già di cui F.P.V. cassa</b>	<b>300,00 0,00 0,00 0,00</b>	<b>0,00 0,00 0,00 0,00</b>	<b>0,00 0,00 0,00 0,00</b>	<b>0,00 0,00 0,00 0,00</b>
<b>Totale TITOLO 1 - Spese correnti</b>						<b>0,00</b>	<b>competenza di cui già di cui F.P.V. cassa</b>	<b>300,00 0,00 0,00 0,00</b>	<b>0,00 0,00 0,00 0,00</b>	<b>0,00 0,00 0,00 0,00</b>	<b>0,00 0,00 0,00 0,00</b>
<b>Totale PROGRAMMA 5 - Interventi per le famiglie</b>						<b>0,00</b>	<b>competenza di cui già di cui F.P.V. cassa</b>	<b>300,00 0,00 0,00 0,00</b>	<b>0,00 0,00 0,00 0,00</b>	<b>0,00 0,00 0,00 0,00</b>	<b>0,00 0,00 0,00 0,00</b>
<b>PROGRAMMA 6:</b>		<b>Interventi per il diritto alla casa</b>									
<b>TITOLO 1:</b>		<b>Spese correnti</b>									

**RESPONS. SERV. DANIELA PIROVANO - Settore Istituzionale - Pers. Giuridico - Servizi Sociali (segue)**

MISSIONE	PROGRAMMA	TITOLO	MACROAGGR.	CODICE CAPITOLO	DENOMINAZIONE	RESIDUI PRESUNTI AL TERMINE DELL'ESERCIZIO PRECEDENTE QUELLO CUI SI RIFERISCE IL BILANCIO		PREVISIONI DEFINITIVE DELL'ANNO PRECEDENTE QUELLO CUI SI RIFERISCE IL BILANCIO	PREVISIONI DEL BILANCIO PLURIENNALE		
									Previsioni dell'anno cui si riferisce il bilancio	Previsioni dell'anno 2020	Previsioni dell'anno 2021
<b>MACROAGGREGATO 2:</b>					<b>Imposte e tasse a carico dell'ente</b>						
12	6	1	2	0505100	CAP 5051/0 - IMPOSTE - TASSE -CANONI - SETTORE SERVIZI SOCIALI	2.293,56	competenza di cui già imp. di cui F.P.V. cassa	3.900,00 0,00 0,00 4.193,56	1.900,00 0,00 0,00 4.193,56	1.900,00 0,00 0,00 4.193,56	1.900,00 0,00 0,00 4.193,56
<b>Totale MACROAGGREGATO 2 - Imposte e tasse a carico dell'ente</b>						<b>2.293,56</b>	<b>competenza di cui già di cui F.P.V. cassa</b>	<b>3.900,00 0,00 0,00 4.193,56</b>	<b>1.900,00 0,00 0,00 4.193,56</b>	<b>1.900,00 0,00 0,00 4.193,56</b>	<b>1.900,00 0,00 0,00 4.193,56</b>
<b>MACROAGGREGATO 3:</b>					<b>Acquisto di beni e servizi</b>						
12	6	1	3	0472000	CAP 4720/0 - SPESE CENTRO RITRO ANZIANI- QUOTA A CARICO PER UTENZE	2.005,27	competenza di cui già imp. di cui F.P.V. cassa	4.000,00 0,00 0,00 4.505,27	2.500,00 0,00 0,00 4.505,27	2.500,00 0,00 0,00 4.505,27	2.500,00 0,00 0,00 4.505,27
<b>Totale MACROAGGREGATO 3 - Acquisto di beni e servizi</b>						<b>2.005,27</b>	<b>competenza di cui già di cui F.P.V. cassa</b>	<b>4.000,00 0,00 0,00 4.505,27</b>	<b>2.500,00 0,00 0,00 4.505,27</b>	<b>2.500,00 0,00 0,00 4.505,27</b>	<b>2.500,00 0,00 0,00 4.505,27</b>
<b>MACROAGGREGATO 4:</b>					<b>Trasferimenti correnti</b>						
12	6	1	4	0497000	CAP 4970/0 - CONTRIBUTI SOSTEGNO AFFITTI DA REGIONE	4.841,16	competenza di cui già imp. di cui F.P.V. cassa	25.080,00 0,00 0,00 4.841,16	0,00 0,00 0,00 4.841,16	0,00 0,00 0,00 4.841,16	0,00 0,00 0,00 4.841,16
<b>Totale MACROAGGREGATO 4 - Trasferimenti correnti</b>						<b>4.841,16</b>	<b>competenza di cui già di cui F.P.V. cassa</b>	<b>25.080,00 0,00 0,00 4.841,16</b>	<b>0,00 0,00 0,00 4.841,16</b>	<b>0,00 0,00 0,00 4.841,16</b>	<b>0,00 0,00 0,00 4.841,16</b>
<b>Totale TITOLO 1 - Spese correnti</b>						<b>9.139,99</b>	<b>competenza di cui già di cui F.P.V. cassa</b>	<b>32.980,00 0,00 0,00 13.539,99</b>	<b>4.400,00 0,00 0,00 13.539,99</b>	<b>4.400,00 0,00 0,00 13.539,99</b>	<b>4.400,00 0,00 0,00 13.539,99</b>
<b>Totale PROGRAMMA 6 - Interventi per il diritto alla casa</b>						<b>9.139,99</b>	<b>competenza di cui già di cui F.P.V. cassa</b>	<b>32.980,00 0,00 0,00 13.539,99</b>	<b>4.400,00 0,00 0,00 13.539,99</b>	<b>4.400,00 0,00 0,00 13.539,99</b>	<b>4.400,00 0,00 0,00 13.539,99</b>
<b>PROGRAMMA 7:</b>					<b>Programmazione e governo della rete dei servizi sociosanitari e</b>						
<b>TITOLO 1:</b>					<b>Spese correnti</b>						
<b>MACROAGGREGATO 3:</b>					<b>Acquisto di beni e servizi</b>						
12	7	1	3	0456600	CAP 4566/0 - SPESE INCARICHI PROFESSIONALI - CONSULENZE - SETTORE SOCIALE -	752,10	competenza di cui già imp. di cui F.P.V. cassa	2.750,00 0,00 0,00 2.752,10	2.000,00 0,00 0,00 2.752,10	2.000,00 0,00 0,00 2.752,10	2.000,00 0,00 0,00 2.752,10

**RESPONS. SERV. DANIELA PIROVANO - Settore Istituzionale - Pers. Giuridico - Servizi Sociali (segue)**

MISSIONE	PROGRAMMA	TITOLO	MACROAGGR.	CODICE CAPITOLO	DENOMINAZIONE	RESIDUI PRESUNTI AL TERMINE DELL'ESERCIZIO PRECEDENTE QUELLO CUI SI RIFERISCE IL BILANCIO		PREVISIONI DEFINITIVE DELL'ANNO PRECEDENTE QUELLO CUI SI RIFERISCE IL BILANCIO	PREVISIONI DEL BILANCIO PLURIENNALE		
									Previsioni dell'anno cui si riferisce il bilancio	Previsioni dell'anno 2020	Previsioni dell'anno 2021
<b>Totale MACROAGGREGATO 3 - Acquisto di beni e servizi</b>						<b>752,10</b>	<b>competenza</b>	<b>2.750,00</b>	<b>2.000,00</b>	<b>2.000,00</b>	<b>2.000,00</b>
							<b>di cui già</b>		<b>0,00</b>	<b>0,00</b>	<b>0,00</b>
							<b>di cui F.P.V. cassa</b>	<b>0,00</b>	<b>0,00</b>	<b>0,00</b>	<b>0,00</b>
								<b>2.752,10</b>			
<b>MACROAGGREGATO 4: Trasferimenti correnti</b>											
12	7	1	4	0502600	CAP 5026/0 - COMUNE DI ABBIATEGRASSO TRASF. "NUOVE PROGETTUALITA'" e" PDZ"	0,00	competenza	6.750,00	6.750,00	6.750,00	6.750,00
							<b>di cui già imp.</b>		<b>0,00</b>	<b>0,00</b>	<b>0,00</b>
							<b>di cui F.P.V. cassa</b>	<b>0,00</b>	<b>0,00</b>	<b>0,00</b>	<b>0,00</b>
								<b>6.750,00</b>			
<b>Totale MACROAGGREGATO 4 - Trasferimenti correnti</b>						<b>0,00</b>	<b>competenza</b>	<b>6.750,00</b>	<b>6.750,00</b>	<b>6.750,00</b>	<b>6.750,00</b>
							<b>di cui già</b>		<b>0,00</b>	<b>0,00</b>	<b>0,00</b>
							<b>di cui F.P.V. cassa</b>	<b>0,00</b>	<b>0,00</b>	<b>0,00</b>	<b>0,00</b>
								<b>6.750,00</b>			
<b>Totale TITOLO 1 - Spese correnti</b>						<b>752,10</b>	<b>competenza</b>	<b>9.500,00</b>	<b>8.750,00</b>	<b>8.750,00</b>	<b>8.750,00</b>
							<b>di cui già</b>		<b>0,00</b>	<b>0,00</b>	<b>0,00</b>
							<b>di cui F.P.V. cassa</b>	<b>0,00</b>	<b>0,00</b>	<b>0,00</b>	<b>0,00</b>
								<b>9.502,10</b>			
<b>Totale PROGRAMMA 7 - Programmazione e governo della rete dei servizi sociosanitari e sociali</b>						<b>752,10</b>	<b>competenza</b>	<b>9.500,00</b>	<b>8.750,00</b>	<b>8.750,00</b>	<b>8.750,00</b>
							<b>di cui già</b>		<b>0,00</b>	<b>0,00</b>	<b>0,00</b>
							<b>di cui F.P.V. cassa</b>	<b>0,00</b>	<b>0,00</b>	<b>0,00</b>	<b>0,00</b>
								<b>9.502,10</b>			
<b>PROGRAMMA 8: Cooperazione e associazionismo</b>											
<b>TITOLO 1: Spese correnti</b>											
<b>MACROAGGREGATO 4: Trasferimenti correnti</b>											
12	8	1	4	0490000	CAP 4900/0 - CROCE AZZURRA - CONTR. ECONOMICO	0,00	competenza	9.700,00	9.700,00	9.700,00	9.700,00
							<b>di cui già imp.</b>		<b>0,00</b>	<b>0,00</b>	<b>0,00</b>
							<b>di cui F.P.V. cassa</b>	<b>0,00</b>	<b>0,00</b>	<b>0,00</b>	<b>0,00</b>
								<b>9.700,00</b>			
12	8	1	4	0491000	CAP 4910/0 - LEGA TUMORI - CONTRIBUTO ECONOMICO (CONVENZIONE)	6.600,00	competenza	6.600,00	6.600,00	6.600,00	6.600,00
							<b>di cui già imp.</b>		<b>0,00</b>	<b>0,00</b>	<b>0,00</b>
							<b>di cui F.P.V. cassa</b>	<b>0,00</b>	<b>0,00</b>	<b>0,00</b>	<b>0,00</b>
								<b>13.200,00</b>			
12	8	1	4	0491100	CAP 4911/0 - A.G.I.P.H.S. - CONTR. ECONOMICO CONV.	0,00	competenza	5.000,00	5.000,00	5.000,00	5.000,00
							<b>di cui già imp.</b>		<b>0,00</b>	<b>0,00</b>	<b>0,00</b>
							<b>di cui F.P.V. cassa</b>	<b>0,00</b>	<b>0,00</b>	<b>0,00</b>	<b>0,00</b>
								<b>5.000,00</b>			
12	8	1	4	0491200	CAP 4912/0 - SILVER CLUB - CONTR. ECONOMICO CONVENZIONE	0,00	competenza	1.800,00	1.800,00	1.800,00	1.800,00
							<b>di cui già imp.</b>		<b>0,00</b>	<b>0,00</b>	<b>0,00</b>
							<b>di cui F.P.V. cassa</b>	<b>0,00</b>	<b>0,00</b>	<b>0,00</b>	<b>0,00</b>
								<b>1.800,00</b>			

**RESPONS. SERV. DANIELA PIROVANO - Settore Istituzionale - Pers. Giuridico - Servizi Sociali (segue)**

MISSIONE	PROGRAMMA	TITOLO	MACROAGGR.	CODICE CAPITOLO	DENOMINAZIONE	RESIDUI PRESUNTI AL TERMINE DELL'ESERCIZIO PRECEDENTE QUELLO CUI SI RIFERISCE IL BILANCIO		PREVISIONI DEFINITIVE DELL'ANNO PRECEDENTE QUELLO CUI SI RIFERISCE IL BILANCIO	PREVISIONI DEL BILANCIO PLURIENNALE		
									Previsioni dell'anno cui si riferisce il bilancio	Previsioni dell'anno 2020	Previsioni dell'anno 2021
12	8	1	4	0498000	CAP 4980/0 - CONTR.PARROCCHIA PER SOST.AZIONI SOCIO-ASS.(LR.22/2001)	0,00	competenza	9.500,00	9.500,00	9.500,00	9.500,00
							di cui già imp.		0,00	0,00	0,00
							di cui F.P.V.	0,00	0,00	0,00	0,00
							cassa		9.500,00		
12	8	1	4	0504000	CAP 5040/0 - CONTRIBUTI AD ENTI ED ASSOCIAZIONI PER ATT. SOCIALI	0,00	competenza	500,00	500,00	500,00	500,00
							di cui già imp.		0,00	0,00	0,00
							di cui F.P.V.	0,00	0,00	0,00	0,00
							cassa		500,00		
12	8	1	4	0504200	CAP 5042/0 - CONTRIBUTI AD ENTI E ASSOCIAZIONI PER ADOZIONI A DISTANZA	500,00	competenza	500,00	500,00	500,00	500,00
							di cui già imp.		0,00	0,00	0,00
							di cui F.P.V.	0,00	0,00	0,00	0,00
							cassa		1.000,00		
					<b>Totale MACROAGGREGATO 4 - Trasferimenti correnti</b>	<b>7.100,00</b>	<b>competenza</b>	<b>33.600,00</b>	<b>33.600,00</b>	<b>33.600,00</b>	<b>33.600,00</b>
							<b>di cui già</b>		<b>0,00</b>	<b>0,00</b>	<b>0,00</b>
							<b>di cui F.P.V.</b>	<b>0,00</b>	<b>0,00</b>	<b>0,00</b>	<b>0,00</b>
							<b>cassa</b>		<b>40.700,00</b>		
					<b>Totale TITOLO 1 - Spese correnti</b>	<b>7.100,00</b>	<b>competenza</b>	<b>33.600,00</b>	<b>33.600,00</b>	<b>33.600,00</b>	<b>33.600,00</b>
							<b>di cui già</b>		<b>0,00</b>	<b>0,00</b>	<b>0,00</b>
							<b>di cui F.P.V.</b>	<b>0,00</b>	<b>0,00</b>	<b>0,00</b>	<b>0,00</b>
							<b>cassa</b>		<b>40.700,00</b>		
					<b>Totale PROGRAMMA 8 - Cooperazione e associazionismo</b>	<b>7.100,00</b>	<b>competenza</b>	<b>33.600,00</b>	<b>33.600,00</b>	<b>33.600,00</b>	<b>33.600,00</b>
							<b>di cui già</b>		<b>0,00</b>	<b>0,00</b>	<b>0,00</b>
							<b>di cui F.P.V.</b>	<b>0,00</b>	<b>0,00</b>	<b>0,00</b>	<b>0,00</b>
							<b>cassa</b>		<b>40.700,00</b>		
					<b>Totale MISSIONE 12 - Diritti sociali, politiche sociali e famiglia</b>	<b>137.507,24</b>	<b>competenza</b>	<b>391.670,00</b>	<b>383.450,00</b>	<b>383.450,00</b>	<b>383.450,00</b>
							<b>di cui già</b>		<b>20.300,00</b>	<b>20.000,00</b>	<b>0,00</b>
							<b>di cui F.P.V.</b>	<b>0,00</b>	<b>0,00</b>	<b>0,00</b>	<b>0,00</b>
							<b>cassa</b>		<b>520.957,24</b>		
					<b>MISSIONE 15:</b>						
					<b>PROGRAMMA 1:</b>						
					<b>TITOLO 1:</b>						
					<b>MACROAGGREGATO 4:</b>						
					<b>Politiche per il lavoro e la formazione professionale</b>						
					<b>Servizi per lo sviluppo del mercato del lavoro</b>						
					<b>Spese correnti</b>						
					<b>Trasferimenti correnti</b>						
15	1	1	4	0530100	CAP 5301/0 - CENTRO PER L'IMPIEGO -SEZ.MAGENTA (COMUNE ABBIATEGRASSO)	0,00	competenza	2.200,00	2.200,00	2.200,00	2.200,00
							di cui già imp.		0,00	0,00	0,00
							di cui F.P.V.	0,00	0,00	0,00	0,00
							cassa		2.200,00		
					<b>Totale MACROAGGREGATO 4 - Trasferimenti correnti</b>	<b>0,00</b>	<b>competenza</b>	<b>2.200,00</b>	<b>2.200,00</b>	<b>2.200,00</b>	<b>2.200,00</b>
							<b>di cui già</b>		<b>0,00</b>	<b>0,00</b>	<b>0,00</b>
							<b>di cui F.P.V.</b>	<b>0,00</b>	<b>0,00</b>	<b>0,00</b>	<b>0,00</b>
							<b>cassa</b>		<b>2.200,00</b>		

**RESPONS. SERV. DANIELA PIROVANO - Settore Istituzionale - Pers. Giuridico - Servizi Sociali (segue)**

MISSIONE	PROGRAMMA	TITOLO	MACROAGGR.	CODICE CAPITOLO	DENOMINAZIONE	RESIDUI PRESUNTI AL TERMINE DELL'ESERCIZIO PRECEDENTE QUELLO CUI SI RIFERISCE IL BILANCIO		PREVISIONI DEFINITIVE DELL'ANNO PRECEDENTE QUELLO CUI SI RIFERISCE IL BILANCIO	PREVISIONI DEL BILANCIO PLURIENNALE		
									Previsioni dell'anno cui si riferisce il bilancio	Previsioni dell'anno 2020	Previsioni dell'anno 2021
<b>Totale TITOLO 1 - Spese correnti</b>						<b>0,00</b>	<b>competenza</b>	<b>2.200,00</b>	<b>2.200,00</b>	<b>2.200,00</b>	<b>2.200,00</b>
							di cui già		0,00	0,00	0,00
							di cui F.P.V.	0,00	0,00	0,00	0,00
							cassa		2.200,00		
<b>Totale PROGRAMMA 1 - Servizi per lo sviluppo del mercato del lavoro</b>						<b>0,00</b>	<b>competenza</b>	<b>2.200,00</b>	<b>2.200,00</b>	<b>2.200,00</b>	<b>2.200,00</b>
							di cui già		0,00	0,00	0,00
							di cui F.P.V.	0,00	0,00	0,00	0,00
							cassa		2.200,00		
<b>Totale MISSIONE 15 - Politiche per il lavoro e la formazione professionale</b>						<b>0,00</b>	<b>competenza</b>	<b>2.200,00</b>	<b>2.200,00</b>	<b>2.200,00</b>	<b>2.200,00</b>
							di cui già		0,00	0,00	0,00
							di cui F.P.V.	0,00	0,00	0,00	0,00
							cassa		2.200,00		
<b>MISSIONE 20:</b>					<b>Fondi e accantonamenti</b>						
<b>PROGRAMMA 3:</b>					<b>Altri fondi</b>						
<b>TITOLO 1:</b>					<b>Spese correnti</b>						
<b>MACROAGGREGATO 10:</b>					<b>Altre spese correnti</b>						
20	3	1	10	0172100	CAP 1721/0 - FONDO SPESE PER INDENNITA' FINE MANDATO SINDACO	700,00	competenza	700,00	700,00	700,00	700,00
							di cui già imp.		0,00	0,00	0,00
							di cui F.P.V.	0,00	0,00	0,00	0,00
							cassa		0,00		
<b>Totale MACROAGGREGATO 10 - Altre spese correnti</b>						<b>700,00</b>	<b>competenza</b>	<b>700,00</b>	<b>700,00</b>	<b>700,00</b>	<b>700,00</b>
							di cui già		0,00	0,00	0,00
							di cui F.P.V.	0,00	0,00	0,00	0,00
							cassa		0,00		
<b>Totale TITOLO 1 - Spese correnti</b>						<b>700,00</b>	<b>competenza</b>	<b>700,00</b>	<b>700,00</b>	<b>700,00</b>	<b>700,00</b>
							di cui già		0,00	0,00	0,00
							di cui F.P.V.	0,00	0,00	0,00	0,00
							cassa		0,00		
<b>Totale PROGRAMMA 3 - Altri fondi</b>						<b>700,00</b>	<b>competenza</b>	<b>700,00</b>	<b>700,00</b>	<b>700,00</b>	<b>700,00</b>
							di cui già		0,00	0,00	0,00
							di cui F.P.V.	0,00	0,00	0,00	0,00
							cassa		0,00		
<b>Totale MISSIONE 20 - Fondi e accantonamenti</b>						<b>700,00</b>	<b>competenza</b>	<b>700,00</b>	<b>700,00</b>	<b>700,00</b>	<b>700,00</b>
							di cui già		0,00	0,00	0,00
							di cui F.P.V.	0,00	0,00	0,00	0,00
							cassa		0,00		
<b>MISSIONE 99:</b>					<b>Servizi per conto terzi</b>						
<b>PROGRAMMA 1:</b>					<b>Servizi per conto terzi e Partite di giro</b>						
<b>TITOLO 7:</b>					<b>Spese per conto terzi e partite di giro</b>						
<b>MACROAGGREGATO 2:</b>					<b>Uscite per conto terzi</b>						

**RESPONS. SERV. DANIELA PIROVANO - Settore Istituzionale - Pers. Giuridico - Servizi Sociali (segue)**

MISSIONE	PROGRAMMA	TITOLO	MACROAGGR.	CODICE CAPITOLO	DENOMINAZIONE	RESIDUI PRESUNTI AL TERMINE DELL'ESERCIZIO PRECEDENTE QUELLO CUI SI RIFERISCE IL BILANCIO		PREVISIONI DEFINITIVE DELL'ANNO PRECEDENTE QUELLO CUI SI RIFERISCE IL BILANCIO	PREVISIONI DEL BILANCIO PLURIENNALE		
									Previsioni dell'anno cui si riferisce il bilancio	Previsioni dell'anno 2020	Previsioni dell'anno 2021
99	1	7	2	0908000	CAP 9080/0 - RESTITUZIONE DEPOSITI CAUZIONALI REST.DEP.CAUZ.	1.723,69	competenza di cui già imp. di cui F.P.V. cassa	10.000,00  0,00 11.723,69	10.000,00 0,00 0,00 11.723,69	10.000,00 0,00 0,00 0,00	10.000,00 0,00 0,00 0,00
99	1	7	2	0916000	CAP 9160/0 - SPESE PER DEPOSITI CONTRATTUALI. SP.X DEP.CONTRAT.	1.113,79	competenza di cui già imp. di cui F.P.V. cassa	15.000,00  0,00 16.113,79	15.000,00 0,00 0,00 16.113,79	15.000,00 0,00 0,00 0,00	15.000,00 0,00 0,00 0,00
<b>Totale MACROAGGREGATO 2 - Uscite per conto terzi</b>						<b>2.837,48</b>	<b>competenza di cui già di cui F.P.V. cassa</b>	<b>25.000,00 0,00 0,00 27.837,48</b>	<b>25.000,00 0,00 0,00 0,00</b>	<b>25.000,00 0,00 0,00 0,00</b>	<b>25.000,00 0,00 0,00 0,00</b>
<b>Totale TITOLO 7 - Spese per conto terzi e partite di giro</b>						<b>2.837,48</b>	<b>competenza di cui già di cui F.P.V. cassa</b>	<b>25.000,00 0,00 0,00 27.837,48</b>	<b>25.000,00 0,00 0,00 0,00</b>	<b>25.000,00 0,00 0,00 0,00</b>	<b>25.000,00 0,00 0,00 0,00</b>
<b>Totale PROGRAMMA 1 - Servizi per conto terzi e Partite di giro</b>						<b>2.837,48</b>	<b>competenza di cui già di cui F.P.V. cassa</b>	<b>25.000,00 0,00 0,00 27.837,48</b>	<b>25.000,00 0,00 0,00 0,00</b>	<b>25.000,00 0,00 0,00 0,00</b>	<b>25.000,00 0,00 0,00 0,00</b>
<b>Totale MISSIONE 99 - Servizi per conto terzi</b>						<b>2.837,48</b>	<b>competenza di cui già di cui F.P.V. cassa</b>	<b>25.000,00 0,00 0,00 27.837,48</b>	<b>25.000,00 0,00 0,00 0,00</b>	<b>25.000,00 0,00 0,00 0,00</b>	<b>25.000,00 0,00 0,00 0,00</b>
<b>Totale RESPONS. DANIELA PIROVANO - Settore Istituzionale - Pers. Giuridico - Servizi Sociali</b>						<b>224.221,00</b>	<b>competenza di cui già di cui F.P.V. cassa</b>	<b>731.766,82 41.293,46 17.220,00 894.506,00</b>	<b>688.905,00 41.293,46 17.220,00 894.506,00</b>	<b>691.605,00 25.902,00 17.220,00 0,00</b>	<b>691.605,00 0,00 17.220,00 0,00</b>



COMUNE DI ROSATE

Settore 1 - Area Servizi Finanziari

ANNO 2019-2021

Responsabile del Settore: Lorena Doninotti

Addetti: Maria Teresa Plessi/Lorena Santagotino Baldi/Monica Filletti/Simona Bodini/Gianluigi Piasentin

Nr. Progr.	Finalità della Giunta (numero e descrizione)	Obiettivi (numero e descrizione)	Indicatori di risultato	Monitoraggio al	Consuntivo indicatori	Scadenze di attuazione	Partecipazione risorse di settore	Note e percentuali di conseguimento obiettivo	Verifica note e percentuali di conseguimento
1	Gestire nella maniera più accurata la predisposizione del Bilancio di Previsione e Rendiconto di Gestione	1. Predisposizione Bilancio di Previsione Formulazione proposte previsioni di Entrata e di Spesa inerenti il servizio da iscriversi nel bilancio previsione 2020-2022. Autorizzatorio con Nuova contabilità D.Lgs.118/2011, nota integrativa Verifica Pareggio di Bilancio/ equilibri di bilancio e DUP	n°3 incontri amministrativi. n°3 incontro con ogni P.O Comunicazioni Varie Autovalutazione dell'attività svolta Fluidità e rapidità del percorso nelle varie fasi: 95% Esauritività e completezza del documento contabile 95% Report al 31.07 e 30.11			di legge entro 31-12-2019 Bilancio e entro 31.07 Salvaguardia bilancio 2019-2021	<b>STRATEGICO</b> <i>Quota di partecipazione degli addetti :</i> Piasentin 40% Plessi 15% Santagostino 10% <b>(Peso 10%)</b>		<b>STRATEGICO</b>
		2. D.U.P Documento Unico di Programmazione (d.Lgs.118/2011). Redazione Dup in base obiettivi del programma di Mandato	3 incontri amministratori e 4 incontri P.O. Regolarità, tempestività e completezza 95% Rispetto scadenza 95%			di legge entro 31-7-2019	<b>STRATEGICO</b> <i>Quota di partecipazione degli addetti:</i> Piasentin 40% Plessi 15% Santagostino 15% <b>(Peso 5%)</b>		<b>STRATEGICO</b>
		3. Piano Esecutivo Gestione 2019-2021 Formulazione di proposta da allegare all'atto indicazioni operative sulle variazioni di Bilancio	n°1 incontro previsto per iter da seguire per predisporre allegato a PEG			termine di legge entro 20 gg. dall'approvazione del Bilancio	<i>Quota di partecipazione degli addetti:</i> Piasentin 20% Plessi 15% Santagostino 15%		
		4. Predisposizione del Rendiconto di Gestione: Conto Consuntivo D.Lgs. 118/2011 - Nota integrativa al Conto - Relazione al Rendiconto - da approvare almeno 20 gg. prima dell'approvazione del Consiglio Stato Patrimoniale Conto Economico Prospetto di conciliazione	Fluidità e rapidità del percorso nelle varie fasi 95% Esauritività e completezza del documento contabile 95% Processo di autovalutazione			di legge entro 30-4-2019	<b>STRATEGICO</b> <i>Quota di partecipazione degli addetti :</i> Piasentin 25% Plessi 20% Santagostino 5%		<b>STRATEGICO</b>
		5. Riaccertamento ordinario dei residui: atto di Giunta con verifica e dichiarazione ogni Responsabile del mantenimento o cancellazione residui al 31.12.2018 D.LGS.118/2011	n°1/2 incontri con ogni responsabile P.O. Comunicazioni varie			prima dell'approvazione del rendiconto da approvare da parte della giunta	<b>STRATEGICO</b> <i>Quota di partecipazione degli addetti :</i> Piasentin 40% Plessi 5% Santagostino 5% <b>(peso 5%)</b>		<b>STRATEGICO</b>

10

5

5

Nr. Progr.	Finalità della Giunta (numero e descrizione)	Obiettivi (numero e descrizione)	Indicatori di risultato	Monitoraggio al	Consuntivo indicatori	Scadenze di attuazione	Partecipazione risorse di settore	Note e percentuali di conseguimento obiettivo	Verifica note e percentuali di conseguimento
		6. Gestione impegni ed accertamenti	Completezza, esaustività e tempestività: 90% D+ 5			D+5	Quota di partecipazione degli addetti : Piasentin 40% Plessi 20% Santagostino 10%		
		7. BDAP trasmissione: -Bilancio di Previsione; -Rendiconto; -Bilancio Consolidato.	Completezza, esaustività e tempestività: 90%			entro 30 giorni dall'approvazione dei rispettivi documenti	Quota di partecipazione degli addetti : Piasentin 55% Plessi 10% Santagostino 10%		
2	Gestire nella maniera più efficace i residui	1. Monitoraggio dei residui	Livello dell'efficacia del monitoraggio 95% Livello di coordinamento 90%				Quota di partecipazione degli addetti : Piasentin 30% Plessi 30% Santagostino 20%		
		2. Gestione contabile dei residui dell'Ente	Livello dell'efficacia del monitoraggio: 95% Livello del coordinamento: 90% vedere produttività e % di assorbimento				Quota di partecipazione degli addetti : Piasentin 20% Plessi 20% Santagostino 10%		
		3. Residui attivi del Settore	Percentuale di assorbimento dei residui attivi 70% parte corrente e 50% parte capitale				Quota di partecipazione degli addetti : Piasentin 20% Plessi 20% Santagostino 10%		
		4. Residui passivi del Settore	Percentuale di assorbimento dei residui passivi 55% parte corrente e 40% parte capitale				Quota di partecipazione degli addetti : Piasentin 20% Plessi 20% Santagostino 10%		
		1. Mandati di pagamento con firma digitale Nuove modalità di trasmissione flusso SIOPE + Verifica buon esito entro 3 gg	Tempo/quantità (D+15 dalla liquidazione) per un campione di 5 al mese nel semestre 30/6 – 31/12			D+15 per emissione mandato e <b>3 gg verifica flussi</b>	Quota di partecipazione degli addetti : Piasentin 20% Plessi 45% Santagostino 30% <b>(peso 5%)</b>		5
		2. Reversali di incasso con firma digitale Nuove modalità di trasmissione flusso SIOPE + Verifica buon esito flussi entro 3 gg	Rispetto tempistica D + 30 dalla riscossione del provvisorio di entrata o da disponibilità dati riscoweb e agenzia entrate per un campione di 5 al mese nel semestre 30/6 – 31/12			D+30 per emissione reversale e <b>3 gg. Verifica flussi</b>	Quota di partecipazione degli addetti: Piasentin 30% Plessi 10% Santagostino 50% <b>(peso 5%)</b>		5

Nr. Progr.	Finalità della Giunta (numero e descrizione)	Obiettivi (numero e descrizione)	Indicatori di risultato	Monitoraggio al	Consuntivo indicatori	Scadenze di attuazione	Partecipazione risorse di settore	Note e percentuali di conseguimento obiettivo	Verifica note e percentuali di conseguimento
3	Svolgere nella maniera più adeguata e attenta tutte le operazioni che riguardano la contabilità	3. Applicazione a regime normativa IVA (Split payment e reverse charge) e relativa dichiarazione	tempestività e completezza 95% Rispetto scadenza 95%			Trattenuta IVA su singola fattura e versamento mensile (entro 16 mese successivo) con F24EP. Emissione fatture per servizi commerciali e Reverse Charge scad.dichiarazione 28/02/18	Quota di partecipazione degli addetti : Piasentin 10% Plessi 55% Santagostino 10% <b>(peso 5%)</b>		
		4. Spesometro e invio fatture emesse dati 2018. Dal 01.01.2019 l'adempimento è sostituito con l'entrata in vigore della fattura elettronica	Tempestività e completezza 95% Rispetto scadenza 95%			entro il 28/2/2019	Quota di partecipazione degli addetti : Piasentin 5% Plessi 80% Santagostino 10%		
		5. Fatturazione Elettronica e accettazione SDI da parte di ogni ufficio e apertura documenti	Registrazione (D+12) per un campione di 5 al mese nel semestre 30/6 – 31/12 (inserimento con atto liquidazione Responsabile Settore)			D+12	Quota di partecipazione degli addetti : Piasentin 25% Plessi 25% Santagostino 25%		
		6. Affidamento servizio di tesoreria in scadenza	Predisposizione bando e relativa gara			entro 31.12.2019	Quota di partecipazione degli addetti : Piasentin 35% Plessi 25% Santagostino 25%		
		7. Emissione, registrazione e gestione nuova fatturazione elettronica obbligatoria dal 01.01.2019- fatture emesse	Registrazione D + 7 Almeno 90% nei termini previsti per un campione mensile .			D+7	Quota di partecipazione degli addetti : Piasentin 30% Plessi 30% Santagostino 20%		
		8. Istituzione e gestione obbligo tenuta registro unico delle fatture per le P.A. ai sensi legge 89/2014 art. 42	Registrazione fattura entro 10 dalla data del protocollo (rispetto delle scadenze)			registrazione di legge entro 10gg	Quota di partecipazione degli addetti : Piasentin 25% Plessi 25% Santagostino 20%		

Nr. Progr.	Finalità della Giunta (numero e descrizione)	Obiettivi (numero e descrizione)	Indicatori di risultato	Monitoraggio al	Consuntivo indicatori	Scadenze di attuazione	Partecipazione risorse di settore	Note e percentuali di conseguimento obiettivo	Verifica note e percentuali di conseguimento
		9. Redazione determinazioni inerenti il settore Finanziario	D+ 7			D+7	Quota di partecipazione degli addetti : Piasentin 20% Plessi 40% Santagostino 10%		
		10. Emolumenti al personale e puntuale versamento degli oneri riflessi a carico dell'ente (gestione parte economica)	Regolarità 98%				Quota di partecipazione degli addetti : Piasentin 10 % Plessi 60 % Santagostino 10%		
		11. Compilazione CU e modello 770	Regolarità 98% (Rispetto delle scadenze)			entro il 07/3 ed entro il 31/7 salvo proroghe	Quota di partecipazione degli addetti : Piasentin 10% Plessi 60% Santagostino 10%		
		12. Conto del Personale dati economici.	Regolarità 98%			scadenza di legge	Quota di partecipazione degli addetti : Piasentin 5% Plessi 65% Santagostino 5%		
		13. Supporto gestione monitoraggio spese utenze edifici comunali	Livello del coordinamento 90%			semestrale ed in concomitanza equilibri e assestamento bilancio	Quota di partecipazione degli addetti : Piasentin 10% Plessi 60% Santagostino 10%		
		14. Monitoraggio tempi pagamento fatture	20gg da ricevimento fattura salvo documenti non liquidabili			trimestrale entro il 10 del mese successivo	Quota di partecipazione degli addetti : Piasentin 50% Plessi 20% Santagostino 10%		
		15. Caricamento in PASSWEB dei Modelli PA04 dipendenti al 31.12.2018	Tempestività e completezza 95% Rispetto scadenza 95%			entro l'anno	Quota di partecipazione degli addetti : Piasentin 5% Plessi 70% Santagostino 5%		
		16. Approvazione Regolamento di contabilità	Presentazione alla Commissione Consiliare entro fine settembre; Approvazione da parte del Consiglio Comunale entro fine anno				Quota di partecipazione degli addetti : Piasentin 25% Plessi 25% Santagostino 25% <b>(peso 5%)</b>		
4	Porre in essere tutte le operazioni necessarie per svolgere un Servizio Economato	1. Bollettazione in entrata ed uscita con fondo di cassa a disposizione, rendicontazione finale e controlli	Regolarità, tempestività e completezza 98% Definita su base trimestrale D + 15 e rispetto della scadenza			scadenza attuazione 30/1	Quota di partecipazione degli addetti : Piasentin 5% Plessi 80% Santagostino 5%		

Nr. Progr.	Finalità della Giunta (numero e descrizione)	Obiettivi (numero e descrizione)	Indicatori di risultato	Monitoraggio al	Consuntivo indicatori	Scadenze di attuazione	Partecipazione risorse di settore	Note e percentuali di conseguimento obiettivo	Verifica note e percentuali di conseguimento
5	Gestione Servizio Patrimonio	1. Tenuta libro inventario aggiornandolo alla nuova contabilità economico patrimoniale (stato patrimoniale armonizzato)	Completezza e regolarità aggiornamento codifica capitoli bilancio			scadenza prevista per legge	Quota di partecipazione degli addetti : Plessi 40% Piasentin 10% Santagostino 10%		
6	Pareggio di Bilancio	1. Rispetto dei vincoli di Finanza Pubblica (Art.1, comma 711, Legge stabilità 2016) - anno 2018	Informativa trimestrale da approvazione bilancio rispetto ai parametri di legge 100%			entro 31.3.2019	<b>STRATEGICO ORGANIZZATIVO</b> Quota di partecipazione degli addetti : Piasentin 20% Plessi 10% Santagostino 10% <b>(peso 5%)</b>		5
7	Bilancio Consolidato	1. Predisposizione Bilancio Consolidato	Presentazione al Consiglio comunale			entro settembre	Quota di partecipazione degli addetti : Piasentin 20% Plessi 10% Santagostino 10% <b>(peso 5%)</b>		5
8	Corruzione e Trasparenza	1. Applicazione delle norme in tema di trasparenza amministrativa e applicazione del piano di Prevenzione alla corruzione (obiettivo di coordinamento tutti i settori ) -Finanziato con 1,2 Sart.15 comma 2 CCNL 1.4.1999 <b>previo parere favorevole OVAS</b>	esaustività della pubblicazione 95% facilità di lettura per l'utenza esterna 90% validità supporto informatico 90% presa d'atto delle proposte dell'utenza 80% livello della trasparenza (on line) 95% presa d'atto delle ulteriori esigenze dell'utenza 80%.			pubblicazione su sito D + 5	<b>COORDINAMENTO</b> Quota di Partecipazione di tutti i settori uguale per ogni collaboratore addetti settore Finanziario: Piasentin 20% Plessi 20% Santagostino 20% e P.O.		
9	Fabbisogni standard	Reperimento dati e successiva compilazione questionario on line SOSE	Tempestività e completezza 95% Rispetto scadenza 95%			entro il 26/01/2019	Quota di partecipazione degli addetti : Piasentin 45% Plessi 45%		
		1. Predisposizione Deliberazioni di GC e CC in materia tributaria	Tempestività della predisposizione (90%); legittimità e completezza nella predisposizione degli atti (95%).			Entro 30 giorni dall'approvazione dei rispettivi documenti	Quota di partecipazione degli addetti: BODINI 45% FILLETTI 45%		

Nr. Progr.	Finalità della Giunta (numero e descrizione)	Obiettivi (numero e descrizione)	Indicatori di risultato	Monitoraggio al	Consuntivo indicatori	Scadenze di attuazione	Partecipazione risorse di settore	Note e percentuali di conseguimento obiettivo	Verifica note e percentuali di conseguimento
		2. Gestione diretta IMU/TASI - Istruttorie tributarie finalizzate all'inserimento dei dati nella procedura informatica per le singole posizioni IMU - TASI, caricamento dati (dichiarazioni, pagamenti, flussi Ag. Entrate, rateizzazioni) aggiornamento banca dati IMU	Completezza e funzionalità nell'inserimento dei dati (90%). Adeguatezza dei flussi e chiara e tempestiva definizione delle rateizzazioni (95%). Soddisfazione dell'utenza (90%)				STRATEGICO Quota di partecipazione degli addetti: BODINI 45% FILLETI 45% <b>peso 10%</b>		
		3. Gestione diretta TARSU/TARES/TARI Istruttorie tributarie finalizzate all'inserimento dei dati nella procedura informatica per le singole posizioni TARES- TARI caricamento dati (dichiarazioni, discarichi, variazioni, pagamenti, flussi Ag. Entrate, rateizzazioni) aggiornamento banca dati TARES/TARI-. Elaborazione ed invio flussi per postalizzazione TARI ad Halley Informatica Srl	Istruttorie tributarie tributarie (95%) ; verifica completezza dei dati da inserire informaticamente (90%) Funzionalità del caricamento dei dati. (90%)			Predisposizione suppletivo 2017-2018 e ordinario 2019 (entro 10/4/2019) - dt sgravi 2018			
		4. Verifica requisiti per usufruire di agevolazioni e/o esenzioni previste dai regolamenti comunali e da altre fonti normative da riconoscere a richiesta TARI	N. delle istanze pervenute - N. verifiche delle istanze pervenute. N. agevolazioni riconosciute.				Obiettivo a rischio Quota di partecipazione degli addetti: FILLETI 45% BODINI 45% <b>peso 10%</b>		
		5. Verifica requisiti per usufruire di agevolazioni e/o esenzioni previste dai regolamenti comunali e da altre fonti normative da riconoscere a richiesta IMU/TASI (VERIFICA POSSESSO REQUISITI PER AGEVOLAZIONI IMPRENDITORI AGRICOLI)	verifiche effettuate su verifiche pervenute. agevolazioni riconosciute.						
		6. Attività di controllo e incasso Imposta di Pubblicità e diritti pubbliche affissioni - Predisposizione di atti	Controllo incasso entrata, attività di intermediazione tra contribuenti e concessionario- Predisposizione atti per la definizione delle tariffe, la posticipazione delle scadenze di pagamento.				Quota di partecipazione degli addetti: FILLETI 90%		
		7. Attività di accertamento IMU/TASI	Emissione avvisi di accertamento			Entro 31/12/2019	STRATEGICO Quota di partecipazione degli addetti: BODINI 45% FILLETI 45% <b>peso 10%</b>		

Nr. Progr.	Finalità della Giunta (numero e descrizione)	Obiettivi (numero e descrizione)	Indicatori di risultato	Monitoraggio al	Consuntivo indicatori	Scadenze di attuazione	Partecipazione risorse di settore	Note e percentuali di conseguimento obiettivo	Verifica note e percentuali di conseguimento
10	ICI - IMU - TARSU - TARES - TARI - TASI Svolgere nel modo più trasparente, efficace e produttivo le attività concernenti le tasse e i tributi locali	8. Attività di accertamento e recupero evasione TARSU/TARES/TARI anni precedenti.	Emissione atti di accertamento e solleciti di pagamento per omesso/parziale versamento Tarsu/Tares/Tari. Verifica e controlli delle posizioni.			Entro 31/12/2019			
		9. Gestione riscossione coattiva con Abaco Spa	formazione dei ruoli coattivi per tributi comunali			Predisposizione ruolo coattivo entro giugno 2019	Quota di partecipazione degli addetti: FILLETI 45% BODINI 45% <b>peso 10%</b>		
		10.Rimborsi/Riversamenti tributi evasi nei tempi programmati IMU/TASI	Richieste di rimborso per evasi/Rimborsi evasi Percentuale delle richieste di rimborsi risultate valide.Tempestività e completezza dei rimborsi (80%).			Entro 180 gg dall'istanza	STRATEGICO Quota di partecipazione degli addetti: BODINI 45% FILLETI 45% <b>peso 10%</b>		
		11.Rimborsi/Riversamenti tributi evasi nei tempi programmati TARES - TARI	Richieste di rimborso per evasi/Rimborsi evasi Percentuale delle richieste di rimborsi risultate valide.Tempestività e completezza dei rimborsi (80%).			Entro 180 gg dall'istanza			
		12. Contraddittori con contribuenti ed istruttorie tributarie consequenziali atte ad evitare il contenzioso	Richieste dei contribuenti/Risposte dell'Ente/ Potenziali contenziosi superati a seguito di contraddittori utili e funzionali ad evitare il contenzioso. Effettiva apertura contenziosi: max 2%.				Quota di partecipazione degli addetti: BODINI 40% FILLETI 40%		

Nr. Progr.	Finalità della Giunta (numero e descrizione)	Obiettivi (numero e descrizione)	Indicatori di risultato	Monitoraggio al	Consuntivo indicatori	Scadenze di attuazione	Partecipazione risorse di settore	Note e percentuali di conseguimento obiettivo	Verifica note e percentuali di conseguimento
		13.Procedure fallimentari-Ricorsi	Pratiche fallimentari gestite/ pervenute -. Livello di adeguatezza della trattazione: 90%				Quota di partecipazione degli addetti: BODINI 40% FILLETI 40%		
		14. Contabilità: Incasso entrate tributarie - Emissione di mandati e reversali, controllo degli equilibri di bilancio, verifica versamenti Ag. Contabili con relativa parificazione	Emissione di Mandati e reversali-Verifica Conti di Gestione				Quota di partecipazione degli addetti: BODINI 40% FILLETI 40% <b>peso 5%</b>		
		15. TOSAP predisposizione bollettini di incasso	bollettini di incasso				Quota di partecipazione degli addetti: BODINI 40% FILLETI 40% SANTAGOSTINO 15% <b>peso 5%</b>		



**RESPONS. SERV. LORENA DONINOTTI - Servizi Finanziari - Tributi - Personale economico**

TITOLO	TIPOLOGIA	CATEGORIA	CODICE CAPITOLO	DENOMINAZIONE	RESIDUI PRESUNTI AL TERMINE DELL'ESERCIZIO PRECEDENTE QUELLO CUI SI RIFERISCE IL BILANCIO		PREVISIONI DEFINITIVE DELL'ANNO PRECEDENTE QUELLO CUI SI RIFERISCE IL BILANCIO	PREVISIONI DEL BILANCIO PLURIENNALE		
								Previsioni dell'anno cui si riferisce il bilancio	Previsioni dell'anno 2020	Previsioni dell'anno 2021
<b>TITOLO 1:</b>				<b>Entrate correnti di natura tributaria, contributiva e perequativa</b>						
<b>TIPOLOGIA 101:</b>				<b>Imposte, tasse e proventi assimilati</b>						
<b>CATEGORIA 6:</b>				<b>Imposta municipale propria</b>						
1	101	6	0937000	CAP 9370/0 - I.M.U. ATTIVITA' DI GESTIONE	50.675,58	competenza cassa	800.000,00	810.000,00 860.675,58	810.000,00	810.000,00
1	101	6	0937100	CAP 9371/0 - I.M.U. - ATT. VERIFICA E CONTROLLO	64.969,41	competenza cassa	55.000,00	55.000,00 119.969,41	55.000,00	55.000,00
<b>Totale CATEGORIA 6 - Imposta municipale propria</b>					<b>115.644,99</b>	<b>competenza cassa</b>	<b>855.000,00</b>	<b>865.000,00 980.644,99</b>	<b>865.000,00</b>	<b>865.000,00</b>
<b>CATEGORIA 8:</b>				<b>Imposta comunale sugli immobili (ICI)</b>						
1	101	8	0934002	CAP 9360/0 - I.C.I. VERIFICA E CONTROLLO (RECUPERO EVASIONE)	4.591,12	competenza cassa	5.000,00	0,00 4.591,12	0,00	0,00
<b>Totale CATEGORIA 8 - Imposta comunale sugli immobili (ICI)</b>					<b>4.591,12</b>	<b>competenza cassa</b>	<b>5.000,00</b>	<b>0,00 4.591,12</b>	<b>0,00</b>	<b>0,00</b>
<b>CATEGORIA 16:</b>				<b>Addizionale comunale IRPEF</b>						
1	101	16	0946000	CAP 9460/0 - ADDIZIONALE IRPEF (D.LGS.360/98) ATT. DI GESTIONE	210.942,05	competenza cassa	585.000,00	595.000,00 805.942,05	595.000,00	595.000,00
1	101	16	0946100	CAP 9461/0 - ADDIZIONALE IRPEF ARRETRATI ANNI PREGRESSI ATT. DI GESTIONE	531,31	competenza cassa	16.500,00	20.000,00 20.531,31	20.000,00	20.000,00
1	101	16	0946200	CAP 9462/0 - ADDIZIONALE IRPEF ARRETRATI ANNI PREGRESSI VERIF. E CONTROLLO	-270,11	competenza cassa	1.000,00	1.000,00 729,89	1.000,00	1.000,00
<b>Totale CATEGORIA 16 - Addizionale comunale IRPEF</b>					<b>211.203,25</b>	<b>competenza cassa</b>	<b>602.500,00</b>	<b>616.000,00 827.203,25</b>	<b>616.000,00</b>	<b>616.000,00</b>
<b>CATEGORIA 51:</b>				<b>Tassa smaltimento rifiuti solidi urbani</b>						
1	101	51	0952000	CAP 9520/0 - T.A.R.S.U. - ATT. DI GESTIONE	604,17	competenza cassa	0,00	0,00 604,17	0,00	0,00
1	101	51	0954000	CAP 9540/0 - T.A.R.S.U. - ATT. VERIFICA E CONTROLLO	14.051,13	competenza cassa	10.000,00	0,00 14.051,13	0,00	0,00
<b>Totale CATEGORIA 51 - Tassa smaltimento rifiuti solidi urbani</b>					<b>14.655,30</b>	<b>competenza cassa</b>	<b>10.000,00</b>	<b>0,00 14.655,30</b>	<b>0,00</b>	<b>0,00</b>
<b>CATEGORIA 52:</b>				<b>Tassa occupazione spazi e aree pubbliche</b>						
1	101	52	0948000	CAP 9480/0 - T.O.S.A.P. - ATT. DI GESTIONE	11.905,01	competenza cassa	22.500,00	22.500,00 34.405,01	22.500,00	22.500,00
1	101	52	0950000	CAP 9500/0 - T.O.S.A.P. .ATT. VERIFICA E CONTROLLO	930,00	competenza cassa	500,00	500,00 1.430,00	500,00	500,00
<b>Totale CATEGORIA 52 - Tassa occupazione spazi e aree pubbliche</b>					<b>12.835,01</b>	<b>competenza cassa</b>	<b>23.000,00</b>	<b>23.000,00 35.835,01</b>	<b>23.000,00</b>	<b>23.000,00</b>
<b>CATEGORIA 53:</b>				<b>Imposta comunale sulla pubblicità e diritto sulle pubbliche affissioni</b>						

**RESPONS. SERV. LORENA DONINOTTI - Servizi Finanziari - Tributi - Personale economico (segue)**

TITOLO	TIPOLOGIA	CATEGORIA	CODICE CAPITOLO	DENOMINAZIONE	RESIDUI PRESUNTI AL TERMINE DELL'ESERCIZIO PRECEDENTE QUELLO CUI SI RIFERISCE IL BILANCIO		PREVISIONI DEFINITIVE DELL'ANNO PRECEDENTE QUELLO CUI SI RIFERISCE IL BILANCIO	PREVISIONI DEL BILANCIO PLURIENNALE		
								Previsioni dell'anno cui si riferisce il bilancio	Previsioni dell'anno 2020	Previsioni dell'anno 2021
1	101	53	0940000	CAP 9400/0 - IMPOSTA COMUNALE SULLA PUBBLICITA' E AFFISSIONI ATT. DI GESTIONE	4.572,90	competenza cassa	35.000,00	35.000,00	35.000,00	35.000,00
1	101	53	0958000	CAP 9580/0 - IMPOSTA COMUNALE PUBBLICITA' E AFFISSIONI VERIFICA E CONTROLLO	848,35	competenza cassa	3.000,00	3.000,00	3.000,00	3.000,00
<b>Totale CATEGORIA 53 - Imposta comunale sulla pubblicità e diritto sulle pubbliche affissioni</b>					<b>5.421,25</b>	<b>competenza cassa</b>	<b>38.000,00</b>	<b>38.000,00</b>	<b>38.000,00</b>	<b>38.000,00</b>
<b>CATEGORIA 61: Tributo comunale sui rifiuti e sui servizi</b>										
1	101	61	0955000	CAP 9550/0 - T.A.R.E.S 2013 / T.A.R.I. ANNO 2014 ATT. DI GESTIONE	676.969,70	competenza cassa	786.100,00	786.000,00	786.000,00	786.000,00
1	101	61	0955500	CAP 9555/0 - T.A.R.E.S 2013/ T.A.R.I. ANNO 2014 ATT. VERIFICA E CONTROLLO	1.265,84	competenza cassa	17.000,00	17.000,00	17.000,00	17.000,00
<b>Totale CATEGORIA 61 - Tributo comunale sui rifiuti e sui servizi</b>					<b>678.235,54</b>	<b>competenza cassa</b>	<b>803.100,00</b>	<b>803.000,00</b>	<b>803.000,00</b>	<b>803.000,00</b>
<b>CATEGORIA 76: Tassa sui servizi comunali (TASI)</b>										
1	101	76	0932000	CAP 9320/0 - T.A.S.I. ATTIVITA' DI GESTIONE	11.682,29	competenza cassa	30.000,00	33.000,00	33.000,00	33.000,00
1	101	76	0947300	CAP 9473/0 - T.A.S.I. - ATT. VERIFICA E CONTROLLO	6.901,28	competenza cassa	10.000,00	9.000,00	8.000,00	8.000,00
<b>Totale CATEGORIA 76 - Tassa sui servizi comunali (TASI)</b>					<b>18.583,57</b>	<b>competenza cassa</b>	<b>40.000,00</b>	<b>42.000,00</b>	<b>41.000,00</b>	<b>41.000,00</b>
<b>Totale TIPOLOGIA 101 - Imposte, tasse e proventi assimilati</b>					<b>1.061.170,03</b>	<b>competenza cassa</b>	<b>2.376.600,00</b>	<b>2.387.000,00</b>	<b>2.386.000,00</b>	<b>2.386.000,00</b>
<b>TIPOLOGIA 301: Fondi perequativi da Amministrazioni Centrali</b>										
<b>CATEGORIA 1: Fondi perequativi dallo Stato</b>										
1	301	1	0962000	CAP 9620/0 - FONDO SOLIDARIETA' COMUNALE (legge 228/2012 art. 1 comma 380)	58.495,31	competenza cassa	331.000,00	340.000,00	340.000,00	340.000,00
<b>Totale CATEGORIA 1 - Fondi perequativi dallo Stato</b>					<b>58.495,31</b>	<b>competenza cassa</b>	<b>331.000,00</b>	<b>340.000,00</b>	<b>340.000,00</b>	<b>340.000,00</b>
<b>Totale TIPOLOGIA 301 - Fondi perequativi da Amministrazioni Centrali</b>					<b>58.495,31</b>	<b>competenza cassa</b>	<b>331.000,00</b>	<b>340.000,00</b>	<b>340.000,00</b>	<b>340.000,00</b>
<b>Totale TITOLO 1 - Entrate correnti di natura tributaria, contributiva e perequativa</b>					<b>1.119.665,34</b>	<b>competenza cassa</b>	<b>2.707.600,00</b>	<b>2.727.000,00</b>	<b>2.726.000,00</b>	<b>2.726.000,00</b>
<b>TITOLO 2: Trasferimenti correnti</b>										
<b>TIPOLOGIA 101: Trasferimenti correnti da Amministrazioni pubbliche</b>										
<b>CATEGORIA 1: Trasferimenti correnti da Amministrazioni CENTRALI</b>										
2	101	1	0966000	CAP 9660/0 - TRASF.ERARIALI FONDI DA RIPARTIRE O ONERI COMPENSATIVI	0,00	competenza cassa	31.700,00	34.000,00	34.000,00	34.000,00

**RESPONS. SERV. LORENA DONINOTTI - Servizi Finanziari - Tributi - Personale economico (segue)**

TITOLO	TIPOLOGIA	CATEGORIA	CODICE CAPITOLO	DENOMINAZIONE	RESIDUI PRESUNTI AL TERMINE DELL'ESERCIZIO PRECEDENTE QUELLO CUI SI RIFERISCE IL BILANCIO		PREVISIONI DEFINITIVE DELL'ANNO PRECEDENTE QUELLO CUI SI RIFERISCE IL BILANCIO	PREVISIONI DEL BILANCIO PLURIENNALE		
								Previsioni dell'anno cui si riferisce il bilancio	Previsioni dell'anno 2020	Previsioni dell'anno 2021
2	101	1	0966100	CAP 9661/0 - CONTRIBUTI NON FISCALIZZATI DA FEDERALISMO MUNICIPALE	0,00	competenza cassa	15.000,00	15.000,00	15.000,00	15.000,00
2	101	1	0980000	CAP 9800/0 - CONTRIBUTO STATO PARTECIPAZIONE CONTRASTO EVASIONE FISCALE	0,00	competenza cassa	1.000,00	1.000,00	1.000,00	1.000,00
<b>Totale CATEGORIA 1 - Trasferimenti correnti da Amministrazioni CENTRALI</b>					<b>0,00</b>	<b>competenza cassa</b>	<b>47.700,00</b>	<b>50.000,00</b>	<b>50.000,00</b>	<b>50.000,00</b>
<b>Totale TIPOLOGIA 101 - Trasferimenti correnti da Amministrazioni pubbliche</b>					<b>0,00</b>	<b>competenza cassa</b>	<b>47.700,00</b>	<b>50.000,00</b>	<b>50.000,00</b>	<b>50.000,00</b>
<b>Totale TITOLO 2 - Trasferimenti correnti</b>					<b>0,00</b>	<b>competenza cassa</b>	<b>47.700,00</b>	<b>50.000,00</b>	<b>50.000,00</b>	<b>50.000,00</b>
<b>TITOLO 3:</b>		<b>Entrate extratributarie</b>								
<b>TIPOLOGIA 100:</b>		<b>Vendita di beni e servizi e proventi derivanti dalla gestione dei beni</b>								
<b>CATEGORIA 2:</b>		<b>Entrate dalla vendita e dall'erogazione di servizi</b>								
3	100	2	1014500	CAP 10145/0 - "QUOTA CARICO DIPENDENTI "BUONO PASTO"	214,80	competenza cassa	1.000,00	1.000,00	1.000,00	1.000,00
3	100	2	1100000	CAP 11000/0 - PROVENTI SERVIZIO PESA PUBBLICA	879,10	competenza cassa	13.000,00	13.000,00	13.000,00	13.000,00
<b>Totale CATEGORIA 2 - Entrate dalla vendita e dall'erogazione di servizi</b>					<b>1.093,90</b>	<b>competenza cassa</b>	<b>14.000,00</b>	<b>14.000,00</b>	<b>14.000,00</b>	<b>14.000,00</b>
<b>Totale TIPOLOGIA 100 - Vendita di beni e servizi e proventi derivanti dalla gestione dei beni</b>					<b>1.093,90</b>	<b>competenza cassa</b>	<b>14.000,00</b>	<b>14.000,00</b>	<b>14.000,00</b>	<b>14.000,00</b>
<b>TIPOLOGIA 200:</b>		<b>Proventi derivanti dall'attività di controllo e repressione delle</b>								
<b>CATEGORIA 2:</b>		<b>Entrate da famiglie derivanti dall'attività di controllo e repressione delle</b>								
3	200	2	1030000	CAP 10300/0 - PROVENTI CONTRAVV. C.D.S. A CARICO DI FAMIGLIE	27.515,53	competenza cassa	0,00	0,00	0,00	0,00
<b>Totale CATEGORIA 2 - Entrate da famiglie derivanti dall'attività di controllo e repressione delle irregolarità e degli illeciti</b>					<b>27.515,53</b>	<b>competenza cassa</b>	<b>0,00</b>	<b>0,00</b>	<b>0,00</b>	<b>0,00</b>
<b>CATEGORIA 3:</b>		<b>Entrate da Imprese derivanti dall'attività di controllo e repressione delle</b>								
3	200	3	1030100	CAP 10301/0 - PROVENTI CONTRAVV. C.D.S. A CARICO DI IMPRESE	4.103,33	competenza cassa	0,00	0,00	0,00	0,00
<b>Totale CATEGORIA 3 - Entrate da Imprese derivanti dall'attività di controllo e repressione delle irregolarità e degli illeciti</b>					<b>4.103,33</b>	<b>competenza cassa</b>	<b>0,00</b>	<b>0,00</b>	<b>0,00</b>	<b>0,00</b>
<b>Totale TIPOLOGIA 200 - Proventi derivanti dall'attività di controllo e repressione delle irregolarità e degli illeciti</b>					<b>31.618,86</b>	<b>competenza cassa</b>	<b>0,00</b>	<b>0,00</b>	<b>0,00</b>	<b>0,00</b>

**RESPONS. SERV. LORENA DONINOTTI - Servizi Finanziari - Tributi - Personale economico (segue)**

TITOLO	TIPOLOGIA	CATEGORIA	CODICE CAPITOLO	DENOMINAZIONE	RESIDUI PRESUNTI AL TERMINE DELL'ESERCIZIO PRECEDENTE QUELLO CUI SI RIFERISCE IL BILANCIO		PREVISIONI DEFINITIVE DELL'ANNO PRECEDENTE QUELLO CUI SI RIFERISCE IL BILANCIO	PREVISIONI DEL BILANCIO PLURIENNALE			
								Previsioni dell'anno cui si riferisce il bilancio	Previsioni dell'anno 2020	Previsioni dell'anno 2021	
<b>TIPOLOGIA 300:</b>				<b>Interessi attivi</b>							
<b>CATEGORIA 3:</b>				<b>Altri interessi attivi</b>							
3	300	3	1118000	CAP 11180/0 - INTERESSI ATTIVI SULLE GIACENZE DI CASSA E INVESTIMENTI	0,00	competenza cassa	300,00	300,00 300,00	300,00	300,00	300,00
3	300	3	1118100	CAP 11181/0 - INTERESSI ATTIVI DI MORA PER RITARDATO O OMESSO PAGAMENTO TRIBUTI-CDS ECC	1.068,67	competenza cassa	4.000,00	4.000,00 5.068,67	4.000,00	4.000,00	4.000,00
<b>Totale CATEGORIA 3 - Altri interessi attivi</b>					<b>1.068,67</b>	<b>competenza cassa</b>	<b>4.300,00</b>	<b>4.300,00 5.368,67</b>	<b>4.300,00</b>	<b>4.300,00</b>	<b>4.300,00</b>
<b>Totale TIPOLOGIA 300 - Interessi attivi</b>					<b>1.068,67</b>	<b>competenza cassa</b>	<b>4.300,00</b>	<b>4.300,00 5.368,67</b>	<b>4.300,00</b>	<b>4.300,00</b>	<b>4.300,00</b>
<b>TIPOLOGIA 500:</b>				<b>Rimborsi e altre entrate correnti</b>							
<b>CATEGORIA 2:</b>				<b>Rimborsi in entrata</b>							
3	500	2	1122400	CAP 11224/0 - RECUPERI E RIMBORSI DIVERSI DA IMPRESE	1.928,66	competenza cassa	3.800,00	4.000,00 5.928,66	4.000,00	4.000,00	4.000,00
3	500	2	1122500	CAP 11225/0 - PROVENTI E RIMBORSI DIVERSI DA AMMINISTRAZIONI PUBBLICHE	299,52	competenza cassa	4.000,00	500,00 799,52	500,00	500,00	500,00
3	500	2	1122600	CAP 11226/0 - PROVENTI E RECUPERI DIVERSI DA ISTITUZIONI SOCIALI	0,00	competenza cassa	200,00	200,00 200,00	200,00	200,00	200,00
3	500	2	1123900	CAP 11239/0 - IVA - RIMBORSO IVA A CREDITO REVERSE CHARGE	0,00	competenza cassa	5.000,00	5.000,00 5.000,00	5.000,00	5.000,00	5.000,00
3	500	2	1124000	CAP 11240/0 - IVA - RIMBORSO IVA A CREDITO SPESE CORRENTI	5.789,78	competenza cassa	40.000,00	40.000,00 45.789,78	40.000,00	40.000,00	40.000,00
<b>Totale CATEGORIA 2 - Rimborsi in entrata</b>					<b>8.017,96</b>	<b>competenza cassa</b>	<b>53.000,00</b>	<b>49.700,00 57.717,96</b>	<b>49.700,00</b>	<b>49.700,00</b>	<b>49.700,00</b>
<b>CATEGORIA 99:</b>				<b>Altre entrate correnti n.a.c.</b>							
3	500	99	1122000	CAP 11220/0 - RECUPERI E RIMBORSI DIVERSI DA FAMIGLIE	1.286,89	competenza cassa	12.650,00	6.300,00 7.586,89	6.300,00	6.300,00	6.300,00
<b>Totale CATEGORIA 99 - Altre entrate correnti n.a.c.</b>					<b>1.286,89</b>	<b>competenza cassa</b>	<b>12.650,00</b>	<b>6.300,00 7.586,89</b>	<b>6.300,00</b>	<b>6.300,00</b>	<b>6.300,00</b>
<b>Totale TIPOLOGIA 500 - Rimborsi e altre entrate correnti</b>					<b>9.304,85</b>	<b>competenza cassa</b>	<b>65.650,00</b>	<b>56.000,00 65.304,85</b>	<b>56.000,00</b>	<b>56.000,00</b>	<b>56.000,00</b>
<b>Totale TITOLO 3 - Entrate extratributarie</b>					<b>43.086,28</b>	<b>competenza cassa</b>	<b>83.950,00</b>	<b>74.300,00 117.386,28</b>	<b>74.300,00</b>	<b>74.300,00</b>	<b>74.300,00</b>
<b>TITOLO 9:</b>				<b>Entrate per conto di terzi e partite di giro</b>							
<b>TIPOLOGIA 100:</b>				<b>Entrate per partite di giro</b>							
<b>CATEGORIA 1:</b>				<b>Altre ritenute</b>							
9	100	1	1232200	CAP 12322/0 - RITENUTA SCISSIONE CONTABILI SPLIT PAYMENT (SERV. ISTITUZIONALI)	0,00	competenza cassa	250.000,00	250.000,00 250.000,00	250.000,00	250.000,00	250.000,00

**RESPONS. SERV. LORENA DONINOTTI - Servizi Finanziari - Tributi - Personale economico (segue)**

TITOLO	TIPOLOGIA	CATEGORIA	CODICE CAPITOLO	DENOMINAZIONE	RESIDUI PRESUNTI AL TERMINE DELL'ESERCIZIO PRECEDENTE QUELLO CUI SI RIFERISCE IL BILANCIO		PREVISIONI DEFINITIVE DELL'ANNO PRECEDENTE QUELLO CUI SI RIFERISCE IL BILANCIO	PREVISIONI DEL BILANCIO PLURIENNALE		
								Previsioni dell'anno cui si riferisce il bilancio	Previsioni dell'anno 2020	Previsioni dell'anno 2021
9	100	1	1232300	CAP 12323/0 - RITENUTA SCISSIONE CONTABILE IVA (SERV. COMMERCIALI)	0,00	competenza cassa	100.000,00	100.000,00	100.000,00	100.000,00
<b>Totale CATEGORIA 1 - Altre ritenute</b>					<b>0,00</b>	<b>competenza cassa</b>	<b>350.000,00</b>	<b>350.000,00</b>	<b>350.000,00</b>	<b>350.000,00</b>
<b>CATEGORIA 2:</b>				<b>Ritenute su redditi da lavoro dipendente</b>						
9	100	2	1230000	CAP 12300/0 - RITENUTE PREVIDENZIALI ED ASS. PERSONALE DIPENDENTE RIT.PREV/ASS. PERS.	37.541,62	competenza cassa	95.000,00	95.000,00 132.541,62	95.000,00	95.000,00
9	100	2	1232000	CAP 12320/0 - RITENUTE ERARIALI (I.R.PE.F) PERS. DIPENDENTI IRPEF DIP/	67.173,31	competenza cassa	200.000,00	200.000,00 267.173,31	200.000,00	200.000,00
9	100	2	1234000	CAP 12340/0 - RITENUTE AL PERSONALE PER CONTO TERZI RIT.PERS.CONTO TERZI	3.807,47	competenza cassa	10.000,00	10.000,00 13.807,47	10.000,00	10.000,00
<b>Totale CATEGORIA 2 - Ritenute su redditi da lavoro dipendente</b>					<b>108.522,40</b>	<b>competenza cassa</b>	<b>305.000,00</b>	<b>305.000,00</b> <b>413.522,40</b>	<b>305.000,00</b>	<b>305.000,00</b>
<b>CATEGORIA 3:</b>				<b>Ritenute su redditi da lavoro autonomo</b>						
9	100	3	1230100	CAP 12301/0 - RITENUTE PREVIDENZIALI SU LAVORATORI AUTONOMI	0,00	competenza cassa	5.000,00	5.000,00 5.000,00	5.000,00	5.000,00
9	100	3	1232100	CAP 12321/0 - RITENUTE ERARIALI SU LAV. AUTONOMO	0,00	competenza cassa	20.000,00	20.000,00 20.000,00	20.000,00	20.000,00
<b>Totale CATEGORIA 3 - Ritenute su redditi da lavoro autonomo</b>					<b>0,00</b>	<b>competenza cassa</b>	<b>25.000,00</b>	<b>25.000,00</b> <b>25.000,00</b>	<b>25.000,00</b>	<b>25.000,00</b>
<b>CATEGORIA 99:</b>				<b>Altre entrate per partite di giro</b>						
9	100	99	1242000	CAP 12420/0 - RIMBORSO FONDI SERVIZIO ECONOMATO RIMB.F.DI SERV.ECON.	0,00	competenza cassa	5.000,00	5.000,00 5.000,00	5.000,00	5.000,00
<b>Totale CATEGORIA 99 - Altre entrate per partite di giro</b>					<b>0,00</b>	<b>competenza cassa</b>	<b>5.000,00</b>	<b>5.000,00</b> <b>5.000,00</b>	<b>5.000,00</b>	<b>5.000,00</b>
<b>Totale TIPOLOGIA 100 - Entrate per partite di giro</b>					<b>108.522,40</b>	<b>competenza cassa</b>	<b>685.000,00</b>	<b>685.000,00</b> <b>793.522,40</b>	<b>685.000,00</b>	<b>685.000,00</b>
<b>TIPOLOGIA 200:</b>				<b>Entrate per conto terzi</b>						
<b>CATEGORIA 1:</b>				<b>Rimborsi per acquisto di beni e servizi per conto terzi</b>						
9	200	1	1240000	CAP 12400/0 - RIMBORSO SPESE REL. A SERVIZI ED OPERE PER CONTO TERZI RIMB.SPESE C.TER.	1.756,60	competenza cassa	15.000,00	15.000,00 16.756,60	15.000,00	15.000,00
<b>Totale CATEGORIA 1 - Rimborsi per acquisto di beni e servizi per conto terzi</b>					<b>1.756,60</b>	<b>competenza cassa</b>	<b>15.000,00</b>	<b>15.000,00</b> <b>16.756,60</b>	<b>15.000,00</b>	<b>15.000,00</b>
<b>CATEGORIA 5:</b>				<b>Riscossione imposte e tributi per conto terzi</b>						
9	200	5	1240300	CAP 12403/0 - TRIBUTO AMBIENTALE PROVINCIALE (RISCOSSIONE TRAMITE RUOLO O ALTRE FORME DI RISCOSSIONE)	32.877,08	competenza cassa	40.000,00	40.000,00 72.877,08	40.000,00	40.000,00

**RESPONS. SERV. LORENA DONINOTTI - Servizi Finanziari - Tributi - Personale economico (segue)**

TITOLO	TIPOLOGIA	CATEGORIA	CODICE CAPITOLO	DENOMINAZIONE	RESIDUI PRESUNTI AL TERMINE DELL'ESERCIZIO PRECEDENTE QUELLO CUI SI RIFERISCE IL BILANCIO	PREVISIONI DEFINITIVE DELL'ANNO PRECEDENTE QUELLO CUI SI RIFERISCE IL BILANCIO	PREVISIONI DEL BILANCIO PLURIENNALE			
							Previsioni dell'anno cui si riferisce il bilancio	Previsioni dell'anno 2020	Previsioni dell'anno 2021	
<i>Totale CATEGORIA 5 - Riscossione imposte e tributi per conto terzi</i>					<b>32.877,08</b>	<b>competenza cassa</b>	<b>40.000,00</b>	<b>40.000,00</b> <b>72.877,08</b>	<b>40.000,00</b>	<b>40.000,00</b>
<i>Totale TIPOLOGIA 200 - Entrate per conto terzi</i>					<b>34.633,68</b>	<b>competenza cassa</b>	<b>55.000,00</b>	<b>55.000,00</b> <b>89.633,68</b>	<b>55.000,00</b>	<b>55.000,00</b>
<i>Totale TITOLO 9 - Entrate per conto di terzi e partite di giro</i>					<b>143.156,08</b>	<b>competenza cassa</b>	<b>740.000,00</b>	<b>740.000,00</b> <b>883.156,08</b>	<b>740.000,00</b>	<b>740.000,00</b>
<b>Totale RESPONS. LORENA DONINOTTI - Servizi Finanziari - Tributi - Personale economico</b>					<b>1.305.907,70</b>	<b>competenza cassa</b>	<b>3.579.250,00</b>	<b>3.591.300,00</b> <b>4.897.207,70</b>	<b>3.590.300,00</b>	<b>3.590.300,00</b>

**RESPONS. SERV. LORENA DONINOTTI - Servizi Finanziari - Tributi - Personale economico**

MISSIONE	PROGRAMMA	TITOLO	MACROAGGR.	CODICE CAPITOLO	DENOMINAZIONE	RESIDUI PRESUNTI AL TERMINE DELL'ESERCIZIO PRECEDENTE QUELLO CUI SI RIFERISCE IL BILANCIO	PREVISIONI DEFINITIVE DELL'ANNO PRECEDENTE QUELLO CUI SI RIFERISCE IL BILANCIO	PREVISIONI DEL BILANCIO PLURIENNALE			
								Previsioni dell'anno cui si riferisce il bilancio	Previsioni dell'anno 2020	Previsioni dell'anno 2021	
<b>MISSIONE 1:</b>					<b>Servizi istituzionali, generali e di gestione</b>						
<b>PROGRAMMA 1:</b>					<b>Organi istituzionali</b>						
<b>TITOLO 1:</b>					<b>Spese correnti</b>						
<b>MACROAGGREGATO 2:</b>					<b>Imposte e tasse a carico dell'ente</b>						
1	1	1	2	0164100	CAP 1641/0 - IRAP AMMINISTRATORI COMUNALI	343,20	competenza di cui già imp. di cui F.P.V. cassa	2.970,00 0,00 0,00 3.313,20	2.970,00 0,00 0,00 3.313,20	2.970,00 0,00 0,00 3.313,20	2.970,00 0,00 0,00 3.313,20
<b>Totale MACROAGGREGATO 2 - Imposte e tasse a carico dell'ente</b>						<b>343,20</b>	<b>competenza di cui già di cui F.P.V. cassa</b>	<b>2.970,00 0,00 0,00 3.313,20</b>	<b>2.970,00 0,00 0,00 3.313,20</b>	<b>2.970,00 0,00 0,00 3.313,20</b>	<b>2.970,00 0,00 0,00 3.313,20</b>
<b>Totale TITOLO 1 - Spese correnti</b>						<b>343,20</b>	<b>competenza di cui già di cui F.P.V. cassa</b>	<b>2.970,00 0,00 0,00 3.313,20</b>	<b>2.970,00 0,00 0,00 3.313,20</b>	<b>2.970,00 0,00 0,00 3.313,20</b>	<b>2.970,00 0,00 0,00 3.313,20</b>
<b>Totale PROGRAMMA 1 - Organi istituzionali</b>						<b>343,20</b>	<b>competenza di cui già di cui F.P.V. cassa</b>	<b>2.970,00 0,00 0,00 3.313,20</b>	<b>2.970,00 0,00 0,00 3.313,20</b>	<b>2.970,00 0,00 0,00 3.313,20</b>	<b>2.970,00 0,00 0,00 3.313,20</b>
<b>PROGRAMMA 2:</b>					<b>Segreteria generale</b>						
<b>TITOLO 1:</b>					<b>Spese correnti</b>						
<b>MACROAGGREGATO 1:</b>					<b>Redditi da lavoro dipendente</b>						
1	2	1	1	0016000	CAP 160/0 - RETRIBUZIONE PERS. SEGRETERIA GENERALE	13.625,72	competenza di cui già imp. di cui F.P.V. cassa	113.000,00 0,00 0,00 126.125,72	112.500,00 0,00 0,00 126.125,72	112.500,00 0,00 0,00 126.125,72	112.500,00 0,00 0,00 126.125,72
1	2	1	1	0018000	CAP 180/0 - CONTRIB. SOCIALI/PREV. PERS. SEGRETERIA GENERALE	5.407,60	competenza di cui già imp. di cui F.P.V. cassa	32.880,00 0,00 0,00 37.307,60	31.900,00 0,00 0,00 37.307,60	31.900,00 0,00 0,00 37.307,60	31.900,00 0,00 0,00 37.307,60
<b>Totale MACROAGGREGATO 1 - Redditi da lavoro dipendente</b>						<b>19.033,32</b>	<b>competenza di cui già di cui F.P.V. cassa</b>	<b>145.880,00 0,00 0,00 163.433,32</b>	<b>144.400,00 0,00 0,00 163.433,32</b>	<b>144.400,00 0,00 0,00 163.433,32</b>	<b>144.400,00 0,00 0,00 163.433,32</b>
<b>MACROAGGREGATO 2:</b>					<b>Imposte e tasse a carico dell'ente</b>						
1	2	1	2	0163100	CAP 1631/0 - IRAP servizi Generali	1.812,92	competenza di cui già imp. di cui F.P.V. cassa	11.200,00 0,00 0,00 13.512,92	11.700,00 0,00 0,00 13.512,92	11.700,00 0,00 0,00 13.512,92	11.700,00 0,00 0,00 13.512,92

**RESPONS. SERV. LORENA DONINOTTI - Servizi Finanziari - Tributi - Personale economico (segue)**

MISSIONE	PROGRAMMA	TITOLO	MACROAGGR.	CODICE CAPITOLO	DENOMINAZIONE	RESIDUI PRESUNTI AL TERMINE DELL'ESERCIZIO PRECEDENTE QUELLO CUI SI RIFERISCE IL BILANCIO		PREVISIONI DEFINITIVE DELL'ANNO PRECEDENTE QUELLO CUI SI RIFERISCE IL BILANCIO	PREVISIONI DEL BILANCIO PLURIENNALE		
									Previsioni dell'anno cui si riferisce il bilancio	Previsioni dell'anno 2020	Previsioni dell'anno 2021
<b>Totale MACROAGGREGATO 2 - Imposte e tasse a carico dell'ente</b>						<b>1.812,92</b>	<b>competenza</b>	<b>11.200,00</b>	<b>11.700,00</b>	<b>11.700,00</b>	<b>11.700,00</b>
							<b>di cui già</b>	<b>0,00</b>	<b>0,00</b>	<b>0,00</b>	<b>0,00</b>
							<b>di cui F.P.V.</b>	<b>0,00</b>	<b>0,00</b>	<b>0,00</b>	<b>0,00</b>
							<b>cassa</b>	<b>13.512,92</b>			
<b>MACROAGGREGATO 10: Altre spese correnti</b>											
1	2	1	10	0016001	CAP 160/1 - FPV - RETRIBUZIONE PERSONALE SEGRETERIA GENERALE	0,00	competenza	2.750,00	2.750,00	2.750,00	2.750,00
							<i>di cui già imp.</i>		0,00	0,00	0,00
							<i>di cui F.P.V.</i>	2.750,00	2.750,00	2.750,00	2.750,00
							<i>cassa</i>		0,00		
1	2	1	10	0018001	CAP 180/1 - FPV - CONTR. SOCIALI/PREV. PERSONALE SEGRETERIA GENERALE	0,00	competenza	900,00	900,00	900,00	900,00
							<i>di cui già imp.</i>		0,00	0,00	0,00
							<i>di cui F.P.V.</i>	900,00	900,00	900,00	900,00
							<i>cassa</i>		0,00		
1	2	1	10	0163101	CAP 1631/1 - F.P.V. - IRAP servizi Generali	0,00	competenza	350,00	350,00	350,00	350,00
							<i>di cui già imp.</i>		0,00	0,00	0,00
							<i>di cui F.P.V.</i>	350,00	350,00	350,00	350,00
							<i>cassa</i>		0,00		
<b>Totale MACROAGGREGATO 10 - Altre spese correnti</b>						<b>0,00</b>	<b>competenza</b>	<b>4.000,00</b>	<b>4.000,00</b>	<b>4.000,00</b>	<b>4.000,00</b>
							<b>di cui già</b>	<b>0,00</b>	<b>0,00</b>	<b>0,00</b>	<b>0,00</b>
							<b>di cui F.P.V.</b>	<b>4.000,00</b>	<b>4.000,00</b>	<b>4.000,00</b>	<b>4.000,00</b>
							<b>cassa</b>	<b>0,00</b>			
<b>Totale TITOLO 1 - Spese correnti</b>						<b>20.846,24</b>	<b>competenza</b>	<b>161.080,00</b>	<b>160.100,00</b>	<b>160.100,00</b>	<b>160.100,00</b>
							<b>di cui già</b>	<b>0,00</b>	<b>0,00</b>	<b>0,00</b>	<b>0,00</b>
							<b>di cui F.P.V.</b>	<b>4.000,00</b>	<b>4.000,00</b>	<b>4.000,00</b>	<b>4.000,00</b>
							<b>cassa</b>	<b>176.946,24</b>			
<b>Totale PROGRAMMA 2 - Segreteria generale</b>						<b>20.846,24</b>	<b>competenza</b>	<b>161.080,00</b>	<b>160.100,00</b>	<b>160.100,00</b>	<b>160.100,00</b>
							<b>di cui già</b>	<b>0,00</b>	<b>0,00</b>	<b>0,00</b>	<b>0,00</b>
							<b>di cui F.P.V.</b>	<b>4.000,00</b>	<b>4.000,00</b>	<b>4.000,00</b>	<b>4.000,00</b>
							<b>cassa</b>	<b>176.946,24</b>			
<b>PROGRAMMA 3: Gestione economica, finanziaria, programmazione e provveditorato</b>											
<b>TITOLO 1: Spese correnti</b>											
<b>MACROAGGREGATO 1: Redditi da lavoro dipendente</b>											
1	3	1	1	0046000	CAP 460/0 - RETRIBUZIONE PERSONALE SETTORE ECONOMICO FINANZIARIO	18.008,93	competenza	93.580,00	97.875,00	97.875,00	97.875,00
							<i>di cui già imp.</i>		0,00	0,00	0,00
							<i>di cui F.P.V.</i>	0,00	0,00	0,00	0,00
							<i>cassa</i>		115.883,93		
1	3	1	1	0048000	CAP 480/0 - CONTRIB.SOCIALI/PREVID.PERSONALE SETTORE ECONOMICO FINANZIARIO	6.280,06	competenza	27.500,00	28.460,00	28.460,00	28.460,00
							<i>di cui già imp.</i>		0,00	0,00	0,00
							<i>di cui F.P.V.</i>	0,00	0,00	0,00	0,00
							<i>cassa</i>		34.740,06		



**RESPONS. SERV. LORENA DONINOTTI - Servizi Finanziari - Tributi - Personale economico (segue)**

MISSIONE	PROGRAMMA	TITOLO	MACROAGGR.	CODICE CAPITOLO	DENOMINAZIONE	RESIDUI PRESUNTI AL TERMINE DELL'ESERCIZIO PRECEDENTE QUELLO CUI SI RIFERISCE IL BILANCIO	PREVISIONI DEFINITIVE DELL'ANNO PRECEDENTE QUELLO CUI SI RIFERISCE IL BILANCIO	PREVISIONI DEL BILANCIO PLURIENNALE			
								Previsioni dell'anno cui si riferisce il bilancio	Previsioni dell'anno 2020	Previsioni dell'anno 2021	
1	3	1	1	0050001	CAP 501/0 - CONTRIBUTI FIGURATIVI PERSONALE SETTORE FINANZIARIO	58,75	competenza di cui già imp. di cui F.P.V. cassa	300,00  0,00 58,75	0,00 0,00 0,00 0,00	0,00 0,00 0,00 0,00	0,00 0,00 0,00 0,00
<b>Totale MACROAGGREGATO 1 - Redditi da lavoro dipendente</b>						<b>24.347,74</b>	<b>competenza di cui già di cui F.P.V. cassa</b>	<b>121.380,00 0,00 0,00 150.682,74</b>	<b>126.335,00 0,00 0,00 150.682,74</b>	<b>126.335,00 0,00 0,00 150.682,74</b>	<b>126.335,00 0,00 0,00 150.682,74</b>
<b>MACROAGGREGATO 2: Imposte e tasse a carico dell'ente</b>											
1	3	1	2	0162800	CAP 1628/0 - IRAP - Servizi Finanziari	3.475,68	competenza di cui già imp. di cui F.P.V. cassa	9.500,00  0,00 13.275,68	9.800,00 0,00 0,00 13.275,68	9.800,00 0,00 0,00 13.275,68	9.800,00 0,00 0,00 13.275,68
1	3	1	2	0162900	CAP 1629/0 - IRAP - VERSAMENTO ALTRI (revisore-borse lavoro, ecc)	76,50	competenza di cui già imp. di cui F.P.V. cassa	630,00  0,00 706,50	630,00 25,50 0,00 706,50	630,00 0,00 0,00 706,50	630,00 0,00 0,00 706,50
<b>Totale MACROAGGREGATO 2 - Imposte e tasse a carico dell'ente</b>						<b>3.552,18</b>	<b>competenza di cui già di cui F.P.V. cassa</b>	<b>10.130,00 25,50 0,00 13.982,18</b>	<b>10.430,00 25,50 0,00 13.982,18</b>	<b>10.430,00 0,00 0,00 13.982,18</b>	<b>10.430,00 0,00 0,00 13.982,18</b>
<b>MACROAGGREGATO 3: Acquisto di beni e servizi</b>											
1	3	1	3	0015001	CAP 150/0 - COMPENSO REVISORE DEI CONTI	7.700,00	competenza di cui già imp. di cui F.P.V. cassa	10.100,00  0,00 16.700,00	9.000,00 8.900,00 0,00 16.700,00	9.000,00 8.900,00 0,00 16.700,00	9.000,00 0,00 0,00 16.700,00
1	3	1	3	0158000	CAP 1580/0 - SERVIZIO TESORERIA COMPENSO E SPESE SERVIZIO CASSA	2.433,15	competenza di cui già imp. di cui F.P.V. cassa	4.300,00  0,00 6.433,15	4.000,00 0,00 0,00 6.433,15	4.000,00 0,00 0,00 6.433,15	4.000,00 0,00 0,00 6.433,15
1	3	1	3	0158500	CAP 1585/0 - SPESE ELABORAZIONE PAGHE/PRATICHE INPADP / I.V.A.	4.875,43	competenza di cui già imp. di cui F.P.V. cassa	14.800,00  0,00 13.875,43	9.000,00 0,00 0,00 13.875,43	9.000,00 0,00 0,00 13.875,43	9.000,00 0,00 0,00 13.875,43
<b>Totale MACROAGGREGATO 3 - Acquisto di beni e servizi</b>						<b>15.008,58</b>	<b>competenza di cui già di cui F.P.V. cassa</b>	<b>29.200,00 8.900,00 0,00 37.008,58</b>	<b>22.000,00 8.900,00 0,00 37.008,58</b>	<b>22.000,00 8.900,00 0,00 37.008,58</b>	<b>22.000,00 0,00 0,00 37.008,58</b>
<b>MACROAGGREGATO 10: Altre spese correnti</b>											

**RESPONS. SERV. LORENA DONINOTTI - Servizi Finanziari - Tributi - Personale economico (segue)**

MISSIONE	PROGRAMMA	TITOLO	MACROAGGR.	CODICE CAPITOLO	DENOMINAZIONE	RESIDUI PRESUNTI AL TERMINE DELL'ESERCIZIO PRECEDENTE QUELLO CUI SI RIFERISCE IL BILANCIO		PREVISIONI DEFINITIVE DELL'ANNO PRECEDENTE QUELLO CUI SI RIFERISCE IL BILANCIO	PREVISIONI DEL BILANCIO PLURIENNALE		
									Previsioni dell'anno cui si riferisce il bilancio	Previsioni dell'anno 2020	Previsioni dell'anno 2021
1	3	1	10	0046001	CAP 460/1 - FPV - RETRIBUZIONE PERSONALE SETTORE ECONOMICO FINANZIARIO	0,00	competenza di cui già imp. di cui F.P.V. cassa	2.875,00	2.875,00 0,00 2.875,00 0,00	2.875,00 0,00 2.875,00	2.875,00 0,00 2.875,00
1	3	1	10	0048001	CAP 480/1 - FPV - CONTRIB.SOCIALI/PREVID.PERSONALE SETTORE ECONOMICO FINANZIARIO	0,00	competenza di cui già imp. di cui F.P.V. cassa	980,00	980,00 0,00 980,00 0,00	980,00 0,00 980,00	980,00 0,00 980,00
1	3	1	10	0162801	CAP 1628/1 - F.P.V. - IRAP - Servizi Finanziari	0,00	competenza di cui già imp. di cui F.P.V. cassa	400,00	400,00 0,00 400,00 0,00	400,00 0,00 400,00	400,00 0,00 400,00
1	3	1	10	0164000	CAP 1640/0 - VERSAMENTO I.V.A. A DEBITO ENTR. RIL.FINI IVA	0,00	competenza di cui già imp. di cui F.P.V. cassa	105.500,00	90.000,00 0,00 0,00 90.000,00	90.000,00 0,00 0,00	90.000,00 0,00 0,00
1	3	1	10	0164500	CAP 1645/0 - VERSAMENTO IVA A DEBITO - REVERSE CHARGE	154,42	competenza di cui già imp. di cui F.P.V. cassa	5.000,00	5.000,00 0,00 0,00 5.154,42	5.000,00 0,00 0,00	5.000,00 0,00 0,00
<b>Totale MACROAGGREGATO 10 - Altre spese correnti</b>						<b>154,42</b>	<b>competenza di cui già di cui F.P.V. cassa</b>	<b>114.755,00</b>	<b>99.255,00 0,00 4.255,00 95.154,42</b>	<b>99.255,00 0,00 4.255,00</b>	<b>99.255,00 0,00 4.255,00</b>
<b>Totale TITOLO 1 - Spese correnti</b>						<b>43.062,92</b>	<b>competenza di cui già di cui F.P.V. cassa</b>	<b>275.465,00</b>	<b>258.020,00 8.925,50 4.255,00 296.827,92</b>	<b>258.020,00 8.900,00 4.255,00</b>	<b>258.020,00 0,00 4.255,00</b>
<b>Totale PROGRAMMA 3 - Gestione economica, finanziaria, programmazione e provveditorato</b>						<b>43.062,92</b>	<b>competenza di cui già di cui F.P.V. cassa</b>	<b>275.465,00</b>	<b>258.020,00 8.925,50 4.255,00 296.827,92</b>	<b>258.020,00 8.900,00 4.255,00</b>	<b>258.020,00 0,00 4.255,00</b>
<b>PROGRAMMA 4:</b>		<b>Gestione delle entrate tributarie e servizi fiscali</b>									
<b>TITOLO 1:</b>		<b>Spese correnti</b>									
<b>MACROAGGREGATO 1:</b>		<b>Redditi da lavoro dipendente</b>									
1	4	1	1	0055500	CAP 555/0 - RETRIBUZIONE PERSONALE SETTORE TRIBUTI	4.500,58	competenza di cui già imp. di cui F.P.V. cassa	47.700,00	47.500,00 0,00 0,00 52.000,58	47.500,00 0,00 0,00	47.500,00 0,00 0,00

**RESPONS. SERV. LORENA DONINOTTI - Servizi Finanziari - Tributi - Personale economico (segue)**

MISSIONE	PROGRAMMA	TITOLO	MACROAGGR.	CODICE CAPITOLO	DENOMINAZIONE	RESIDUI PRESUNTI AL TERMINE DELL'ESERCIZIO PRECEDENTE QUELLO CUI SI RIFERISCE IL BILANCIO		PREVISIONI DEFINITIVE DELL'ANNO PRECEDENTE QUELLO CUI SI RIFERISCE IL BILANCIO	PREVISIONI DEL BILANCIO PLURIENNALE		
									Previsioni dell'anno cui si riferisce il bilancio	Previsioni dell'anno 2020	Previsioni dell'anno 2021
1	4	1	1	0055600	CAP 556/0 - CONTRIB. SOCIALI/PREVIDENZIALI PERSONALE SETTORE TRIBUTI	1.910,34	competenza di cui già imp. di cui F.P.V. cassa	14.707,88	15.000,00 0,00 0,00 16.910,34	15.000,00 0,00 0,00	15.000,00 0,00 0,00
<b>Totale MACROAGGREGATO 1 - Redditi da lavoro dipendente</b>						<b>6.410,92</b>	<b>competenza di cui già di cui F.P.V. cassa</b>	<b>62.407,88</b>	<b>62.500,00</b> <b>0,00</b> <b>0,00</b> <b>68.910,92</b>	<b>62.500,00</b> <b>0,00</b> <b>0,00</b>	<b>62.500,00</b> <b>0,00</b> <b>0,00</b>
<b>MACROAGGREGATO 2: Imposte e tasse a carico dell'ente</b>											
1	4	1	2	0063000	CAP 630/0 - QUOTA CARICO BILANCIO ESENZIONE TARSU/TARES ONLUS	0,00	competenza di cui già imp. di cui F.P.V. cassa	7.500,00	7.500,00 0,00 0,00 7.500,00	7.500,00 0,00 0,00	7.500,00 0,00 0,00
1	4	1	2	0163200	CAP 1632/0 - IRAP - Servizi Tributari	630,81	competenza di cui già imp. di cui F.P.V. cassa	4.568,95	4.500,00 0,00 0,00 5.130,81	4.500,00 0,00 0,00	4.500,00 0,00 0,00
<b>Totale MACROAGGREGATO 2 - Imposte e tasse a carico dell'ente</b>						<b>630,81</b>	<b>competenza di cui già di cui F.P.V. cassa</b>	<b>12.068,95</b>	<b>12.000,00</b> <b>0,00</b> <b>0,00</b> <b>12.630,81</b>	<b>12.000,00</b> <b>0,00</b> <b>0,00</b>	<b>12.000,00</b> <b>0,00</b> <b>0,00</b>
<b>MACROAGGREGATO 3: Acquisto di beni e servizi</b>											
1	4	1	3	0056000	CAP 560/0 - COMPENSO EQUITALIA PER RISCOSSIONE TRIBUTI (ANCHE ARRETRATI)	97,29	competenza di cui già imp. di cui F.P.V. cassa	500,00	500,00 0,00 0,00 597,29	500,00 0,00 0,00	500,00 0,00 0,00
1	4	1	3	0057000	CAP 570/0 - SPESE PER INCARICHI, ABBONAMENTI ON-LINE E CONSULENZE SETTORE TRIBUTARIO	6.234,57	competenza di cui già imp. di cui F.P.V. cassa	1.000,00	1.000,00 0,00 0,00 7.234,57	1.000,00 0,00 0,00	1.000,00 0,00 0,00
1	4	1	3	0058500	CAP 585/0 - SPESE GESTIONE SERVIZIO RISCOSSIONI E ACCERTAMENTO TRIBUTARI	26.289,67	competenza di cui già imp. di cui F.P.V. cassa	19.500,00	18.000,00 1.013,27 0,00 44.289,67	17.500,00 0,00 0,00	17.500,00 0,00 0,00
1	4	1	3	0058600	CAP 586/0 - SPESE APPALTO SERVIZIO ACCERTAMENTO/RISCOSSIONE IMPOSTA PUBBLICITA' E DIRITTI PUBBL.AFFISSIONI	4.001,43	competenza di cui già imp. di cui F.P.V. cassa	11.600,00	11.600,00 0,00 0,00 15.601,43	11.600,00 0,00 0,00	11.600,00 0,00 0,00
<b>Totale MACROAGGREGATO 3 - Acquisto di beni e servizi</b>						<b>36.622,96</b>	<b>competenza di cui già di cui F.P.V. cassa</b>	<b>32.600,00</b>	<b>31.100,00</b> <b>1.013,27</b> <b>0,00</b> <b>67.722,96</b>	<b>30.600,00</b> <b>0,00</b> <b>0,00</b>	<b>30.600,00</b> <b>0,00</b> <b>0,00</b>

**RESPONS. SERV. LORENA DONINOTTI - Servizi Finanziari - Tributi - Personale economico (segue)**

MISSIONE	PROGRAMMA	TITOLO	MACROAGGR.	CODICE CAPITOLO	DENOMINAZIONE	RESIDUI PRESUNTI AL TERMINE DELL'ESERCIZIO PRECEDENTE QUELLO CUI SI RIFERISCE IL BILANCIO		PREVISIONI DEFINITIVE DELL'ANNO PRECEDENTE QUELLO CUI SI RIFERISCE IL BILANCIO	PREVISIONI DEL BILANCIO PLURIENNALE		
									Previsioni dell'anno cui si riferisce il bilancio	Previsioni dell'anno 2020	Previsioni dell'anno 2021
<b>MACROAGGREGATO 4:</b>					<b>Trasferimenti correnti</b>						
1	4	1	4	0061000	CAP 610/0 - TRASFERIMENTO ex C.N.C. 1%.RISCOSSIONE DIRETTA ICI	785,86	competenza di cui già imp. di cui F.P.V. cassa	1.000,00 0,00 0,00 1.285,86	500,00 0,00 0,00 1.285,86	500,00 0,00 0,00 1.285,86	500,00 0,00 0,00 1.285,86
1	4	1	4	0425500	CAP 4255/0 - RIMBORSO QUOTE INESIGIBILI-RIMBORSI E CREDITI INESEG. RIMBORSO QUOTE INS.	393,00	competenza di cui già imp. di cui F.P.V. cassa	2.000,00 0,00 0,00 2.393,00	2.000,00 0,00 0,00 2.393,00	2.000,00 0,00 0,00 2.393,00	2.000,00 0,00 0,00 2.393,00
<b>Totale MACROAGGREGATO 4 - Trasferimenti correnti</b>						<b>1.178,86</b>	<b>competenza di cui già di cui F.P.V. cassa</b>	<b>3.000,00 0,00 0,00 3.678,86</b>	<b>2.500,00 0,00 0,00 3.678,86</b>	<b>2.500,00 0,00 0,00 3.678,86</b>	<b>2.500,00 0,00 0,00 3.678,86</b>
<b>MACROAGGREGATO 9:</b>					<b>Rimborsi e poste correttive delle entrate</b>						
1	4	1	9	0060000	CAP 600/0 - SGRAVI E RIMB. DI IMPOSTE,TASSE ED ALTRE ENT.COMUN.	164,00	competenza di cui già imp. di cui F.P.V. cassa	26.000,00 0,00 0,00 6.664,00	6.500,00 0,00 0,00 6.664,00	6.500,00 0,00 0,00 6.664,00	6.500,00 0,00 0,00 6.664,00
<b>Totale MACROAGGREGATO 9 - Rimborsi e poste correttive delle entrate</b>						<b>164,00</b>	<b>competenza di cui già di cui F.P.V. cassa</b>	<b>26.000,00 0,00 0,00 6.664,00</b>	<b>6.500,00 0,00 0,00 6.664,00</b>	<b>6.500,00 0,00 0,00 6.664,00</b>	<b>6.500,00 0,00 0,00 6.664,00</b>
<b>MACROAGGREGATO 10:</b>					<b>Altre spese correnti</b>						
1	4	1	10	0055601	CAP 556/1 - FPV - CONTRIB. SOCIALI/PREVIDENZIALI PERSONALE SETTORE TRIBUTI	0,00	competenza di cui già imp. di cui F.P.V. cassa	500,00 0,00 500,00 0,00	500,00 0,00 500,00 0,00	500,00 0,00 500,00 0,00	500,00 0,00 500,00 0,00
1	4	1	10	0163201	CAP 1632/1 - F.P.V. - IRAP - Servizi Tributari	0,00	competenza di cui già imp. di cui F.P.V. cassa	200,00 0,00 200,00 0,00	200,00 0,00 200,00 0,00	200,00 0,00 200,00 0,00	200,00 0,00 200,00 0,00
<b>Totale MACROAGGREGATO 10 - Altre spese correnti</b>						<b>0,00</b>	<b>competenza di cui già di cui F.P.V. cassa</b>	<b>700,00 0,00 700,00 0,00</b>	<b>700,00 0,00 700,00 0,00</b>	<b>700,00 0,00 700,00 0,00</b>	<b>700,00 0,00 700,00 0,00</b>
<b>Totale TITOLO 1 - Spese correnti</b>						<b>45.007,55</b>	<b>competenza di cui già di cui F.P.V. cassa</b>	<b>136.776,83 1.013,27 700,00 159.607,55</b>	<b>115.300,00 1.013,27 700,00 115.300,00</b>	<b>114.800,00 0,00 700,00 114.800,00</b>	<b>114.800,00 0,00 700,00 114.800,00</b>

**RESPONS. SERV. LORENA DONINOTTI - Servizi Finanziari - Tributi - Personale economico (segue)**

MISSIONE	PROGRAMMA	TITOLO	MACROAGGR.	CODICE CAPITOLO	DENOMINAZIONE	RESIDUI PRESUNTI AL TERMINE DELL'ESERCIZIO PRECEDENTE QUELLO CUI SI RIFERISCE IL BILANCIO		PREVISIONI DEFINITIVE DELL'ANNO PRECEDENTE QUELLO CUI SI RIFERISCE IL BILANCIO	PREVISIONI DEL BILANCIO PLURIENNALE		
									Previsioni dell'anno cui si riferisce il bilancio	Previsioni dell'anno 2020	Previsioni dell'anno 2021
<b>Totale PROGRAMMA 4 - Gestione delle entrate tributarie e servizi fiscali</b>						<b>45.007,55</b>	<b>competenza di cui già di cui F.P.V. cassa</b>	<b>136.776,83</b>	<b>115.300,00 1.013,27 700,00 159.607,55</b>	<b>114.800,00 0,00 700,00</b>	<b>114.800,00 0,00 700,00</b>
<b>PROGRAMMA 6: Ufficio tecnico</b>											
<b>TITOLO 1: Spese correnti</b>											
<b>MACROAGGREGATO 1: Redditi da lavoro dipendente</b>											
1	6	1	1	0096000	CAP 960/0 - RETRIBUZIONE PERSONALE SETTORE TECNICO	9.614,84	competenza di cui già imp. di cui F.P.V. cassa	93.670,00 0,00 0,00 102.614,84	93.000,00 0,00 0,00 102.614,84	93.000,00 0,00 0,00 102.614,84	93.000,00 0,00 0,00 102.614,84
1	6	1	1	0098000	CAP 980/0 - CONTRIBUTI PREV. E ASS. PERSONALE SETTORE TECNICO	4.154,18	competenza di cui già imp. di cui F.P.V. cassa	26.871,30 0,00 0,00 32.154,18	28.000,00 0,00 0,00 32.154,18	28.000,00 0,00 0,00 32.154,18	28.000,00 0,00 0,00 32.154,18
<b>Totale MACROAGGREGATO 1 - Redditi da lavoro dipendente</b>						<b>13.769,02</b>	<b>competenza di cui già di cui F.P.V. cassa</b>	<b>120.541,30</b>	<b>121.000,00 0,00 0,00 134.769,02</b>	<b>121.000,00 0,00 0,00</b>	<b>121.000,00 0,00 0,00</b>
<b>MACROAGGREGATO 2: Imposte e tasse a carico dell'ente</b>											
1	6	1	2	0163300	CAP 1633/0 - IRAP - servizi Tecnici	1.389,50	competenza di cui già imp. di cui F.P.V. cassa	6.728,21 0,00 0,00 8.389,50	7.000,00 0,00 0,00 8.389,50	7.000,00 0,00 0,00	7.000,00 0,00 0,00
<b>Totale MACROAGGREGATO 2 - Imposte e tasse a carico dell'ente</b>						<b>1.389,50</b>	<b>competenza di cui già di cui F.P.V. cassa</b>	<b>6.728,21</b>	<b>7.000,00 0,00 0,00 8.389,50</b>	<b>7.000,00 0,00 0,00</b>	<b>7.000,00 0,00 0,00</b>
<b>MACROAGGREGATO 10: Altre spese correnti</b>											
1	6	1	10	0096001	CAP 960/1 - FPV - RETRIB. PERSONALE SETTORE TECNICO	0,00	competenza di cui già imp. di cui F.P.V. cassa	3.000,00 0,00 3.000,00 0,00	3.000,00 0,00 3.000,00 0,00	3.000,00 0,00 3.000,00	3.000,00 0,00 3.000,00
1	6	1	10	0098001	CAP 980/1 - FPV - CONTRIBUTI PREV. E ASS. PERSONALE SETTORE TECNICO	0,00	competenza di cui già imp. di cui F.P.V. cassa	1.000,00 0,00 1.000,00 0,00	1.000,00 0,00 1.000,00 0,00	1.000,00 0,00 1.000,00	1.000,00 0,00 1.000,00
1	6	1	10	0163301	CAP 1633/1 - F.P.V. - IRAP - servizi Tecnici	0,00	competenza di cui già imp. di cui F.P.V. cassa	400,00 0,00 400,00 0,00	400,00 0,00 400,00 0,00	400,00 0,00 400,00	400,00 0,00 400,00

**RESPONS. SERV. LORENA DONINOTTI - Servizi Finanziari - Tributi - Personale economico (segue)**

MISSIONE	PROGRAMMA	TITOLO	MACROAGGR.	CODICE CAPITOLO	DENOMINAZIONE	RESIDUI PRESUNTI AL TERMINE DELL'ESERCIZIO PRECEDENTE QUELLO CUI SI RIFERISCE IL BILANCIO		PREVISIONI DEFINITIVE DELL'ANNO PRECEDENTE QUELLO CUI SI RIFERISCE IL BILANCIO	PREVISIONI DEL BILANCIO PLURIENNALE		
									Previsioni dell'anno cui si riferisce il bilancio	Previsioni dell'anno 2020	Previsioni dell'anno 2021
<b>Totale MACROAGGREGATO 10 - Altre spese correnti</b>						<b>0,00</b>	<b>competenza</b>	<b>4.400,00</b>	<b>4.400,00</b>	<b>4.400,00</b>	<b>4.400,00</b>
							<b>di cui già</b>	<b>0,00</b>	<b>0,00</b>	<b>0,00</b>	<b>0,00</b>
							<b>di cui F.P.V.</b>	<b>4.400,00</b>	<b>4.400,00</b>	<b>4.400,00</b>	<b>4.400,00</b>
							<b>cassa</b>	<b>0,00</b>	<b>0,00</b>	<b>0,00</b>	<b>0,00</b>
<b>Totale TITOLO 1 - Spese correnti</b>						<b>15.158,52</b>	<b>competenza</b>	<b>131.669,51</b>	<b>132.400,00</b>	<b>132.400,00</b>	<b>132.400,00</b>
							<b>di cui già</b>	<b>0,00</b>	<b>0,00</b>	<b>0,00</b>	<b>0,00</b>
							<b>di cui F.P.V.</b>	<b>4.400,00</b>	<b>4.400,00</b>	<b>4.400,00</b>	<b>4.400,00</b>
							<b>cassa</b>	<b>143.158,52</b>	<b>143.158,52</b>	<b>143.158,52</b>	<b>143.158,52</b>
<b>Totale PROGRAMMA 6 - Ufficio tecnico</b>						<b>15.158,52</b>	<b>competenza</b>	<b>131.669,51</b>	<b>132.400,00</b>	<b>132.400,00</b>	<b>132.400,00</b>
							<b>di cui già</b>	<b>0,00</b>	<b>0,00</b>	<b>0,00</b>	<b>0,00</b>
							<b>di cui F.P.V.</b>	<b>4.400,00</b>	<b>4.400,00</b>	<b>4.400,00</b>	<b>4.400,00</b>
							<b>cassa</b>	<b>143.158,52</b>	<b>143.158,52</b>	<b>143.158,52</b>	<b>143.158,52</b>
<b>PROGRAMMA 7:</b>					<b>Elezioni e consultazioni popolari - Anagrafe e stato civile</b>						
<b>TITOLO 1:</b>					<b>Spese correnti</b>						
<b>MACROAGGREGATO 1:</b>					<b>Redditi da lavoro dipendente</b>						
1	7	1	1	0110000	CAP 1100/0 - RETRIBUZIONE PERSONALE SERVIZI ANAGRAFICI/ELET/LEVA E STAT.	6.245,49	competenza	65.860,00	65.300,00	65.300,00	65.300,00
							<b>di cui già imp.</b>	<b>0,00</b>	<b>0,00</b>	<b>0,00</b>	<b>0,00</b>
							<b>di cui F.P.V.</b>	<b>0,00</b>	<b>0,00</b>	<b>0,00</b>	<b>0,00</b>
							<b>cassa</b>	<b>71.545,49</b>	<b>71.545,49</b>	<b>71.545,49</b>	<b>71.545,49</b>
1	7	1	1	0110100	CAP 1101/0 - CONTRIBUTI SOCIALI FIGURATIVI PERSONALE ANAGRAFE-STATO CIVILE-LEVA-ELETTORALE	87,42	competenza	880,00	1.200,00	1.200,00	1.200,00
							<b>di cui già imp.</b>	<b>0,00</b>	<b>0,00</b>	<b>0,00</b>	<b>0,00</b>
							<b>di cui F.P.V.</b>	<b>0,00</b>	<b>0,00</b>	<b>0,00</b>	<b>0,00</b>
							<b>cassa</b>	<b>1.287,42</b>	<b>1.287,42</b>	<b>1.287,42</b>	<b>1.287,42</b>
1	7	1	1	0112000	CAP 1120/0 - CONTRIB.SOCIALI/PREVI.PERSONALE SETT. ANAGRAFICO/ELE/LEVA/ST.	1.944,54	competenza	19.012,37	19.200,00	19.200,00	19.200,00
							<b>di cui già imp.</b>	<b>0,00</b>	<b>0,00</b>	<b>0,00</b>	<b>0,00</b>
							<b>di cui F.P.V.</b>	<b>0,00</b>	<b>0,00</b>	<b>0,00</b>	<b>0,00</b>
							<b>cassa</b>	<b>21.144,54</b>	<b>21.144,54</b>	<b>21.144,54</b>	<b>21.144,54</b>
<b>Totale MACROAGGREGATO 1 - Redditi da lavoro dipendente</b>						<b>8.277,45</b>	<b>competenza</b>	<b>85.752,37</b>	<b>85.700,00</b>	<b>85.700,00</b>	<b>85.700,00</b>
							<b>di cui già</b>	<b>0,00</b>	<b>0,00</b>	<b>0,00</b>	<b>0,00</b>
							<b>di cui F.P.V.</b>	<b>0,00</b>	<b>0,00</b>	<b>0,00</b>	<b>0,00</b>
							<b>cassa</b>	<b>93.977,45</b>	<b>93.977,45</b>	<b>93.977,45</b>	<b>93.977,45</b>
<b>MACROAGGREGATO 2:</b>					<b>Imposte e tasse a carico dell'ente</b>						
1	7	1	2	0163400	CAP 1634/0 - IRAP - Servizi Demografici	1.004,75	competenza	6.437,18	6.400,00	6.400,00	6.400,00
							<b>di cui già imp.</b>	<b>0,00</b>	<b>0,00</b>	<b>0,00</b>	<b>0,00</b>
							<b>di cui F.P.V.</b>	<b>0,00</b>	<b>0,00</b>	<b>0,00</b>	<b>0,00</b>
							<b>cassa</b>	<b>7.404,75</b>	<b>7.404,75</b>	<b>7.404,75</b>	<b>7.404,75</b>
1	7	1	2	0164200	CAP 1642/0 - SPESE PER ELEZIONI E REFERENDUM IRAP PERSONALE	0,02	competenza	1.300,00	1.000,00	1.000,00	1.000,00
							<b>di cui già imp.</b>	<b>0,00</b>	<b>0,00</b>	<b>0,00</b>	<b>0,00</b>
							<b>di cui F.P.V.</b>	<b>0,00</b>	<b>0,00</b>	<b>0,00</b>	<b>0,00</b>
							<b>cassa</b>	<b>1.000,02</b>	<b>1.000,02</b>	<b>1.000,02</b>	<b>1.000,02</b>

**RESPONS. SERV. LORENA DONINOTTI - Servizi Finanziari - Tributi - Personale economico (segue)**

MISSIONE	PROGRAMMA	TITOLO	MACROAGGR.	CODICE CAPITOLO	DENOMINAZIONE	RESIDUI PRESUNTI AL TERMINE DELL'ESERCIZIO PRECEDENTE QUELLO CUI SI RIFERISCE IL BILANCIO		PREVISIONI DEFINITIVE DELL'ANNO PRECEDENTE QUELLO CUI SI RIFERISCE IL BILANCIO	PREVISIONI DEL BILANCIO PLURIENNALE		
									Previsioni dell'anno cui si riferisce il bilancio	Previsioni dell'anno 2020	Previsioni dell'anno 2021
<b>Totale MACROAGGREGATO 2 - Imposte e tasse a carico dell'ente</b>						<b>1.004,77</b>	<b>competenza di cui già di cui F.P.V. cassa</b>	<b>7.737,18</b>	<b>7.400,00 0,00 0,00 8.404,77</b>	<b>7.400,00 0,00 0,00</b>	<b>7.400,00</b>
<b>MACROAGGREGATO 10: Altre spese correnti</b>											
1	7	1	10	0112001	CAP 1120/1 - FPV - CONTRIB.SOCIALI/PREVI.PERSONALE SETT.ANAGRAFICO/ELE/LEVA/ST.	0,00	competenza di cui già imp. di cui F.P.V. cassa	450,00 450,00 0,00	450,00 450,00 0,00	450,00 0,00 450,00	450,00 0,00 450,00
1	7	1	10	0163401	CAP 1634/1 - F.P.V. - IRAP - Servizi Demografici	0,00	competenza di cui già imp. di cui F.P.V. cassa	200,00 200,00 0,00	200,00 0,00 200,00	200,00 0,00 200,00	200,00 0,00 200,00
<b>Totale MACROAGGREGATO 10 - Altre spese correnti</b>						<b>0,00</b>	<b>competenza di cui già di cui F.P.V. cassa</b>	<b>650,00 650,00 0,00</b>	<b>650,00 650,00 0,00</b>	<b>650,00 650,00 650,00</b>	<b>650,00</b>
<b>Totale TITOLO 1 - Spese correnti</b>						<b>9.282,22</b>	<b>competenza di cui già di cui F.P.V. cassa</b>	<b>94.139,55 650,00</b>	<b>93.750,00 650,00 102.382,22</b>	<b>93.750,00 650,00</b>	<b>93.750,00 650,00</b>
<b>Totale PROGRAMMA 7 - Elezioni e consultazioni popolari - Anagrafe e stato civile</b>						<b>9.282,22</b>	<b>competenza di cui già di cui F.P.V. cassa</b>	<b>94.139,55 650,00</b>	<b>93.750,00 0,00 102.382,22</b>	<b>93.750,00 0,00 650,00</b>	<b>93.750,00 0,00 650,00</b>
<b>PROGRAMMA 8: Statistica e sistemi informativi</b>											
<b>TITOLO 1: Spese correnti</b>											
<b>MACROAGGREGATO 3: Acquisto di beni e servizi</b>											
1	8	1	3	0052000	CAP 520/0 - SPESE PER L'INFORMATICA- MAT. CONSUMO	2.424,76	competenza di cui già imp. di cui F.P.V. cassa	4.200,00 902,80 0,00	3.700,00 902,80 0,00 6.124,76	3.700,00 0,00 0,00	3.700,00 0,00 0,00
<b>Totale MACROAGGREGATO 3 - Acquisto di beni e servizi</b>						<b>2.424,76</b>	<b>competenza di cui già di cui F.P.V. cassa</b>	<b>4.200,00 902,80 0,00</b>	<b>3.700,00 902,80 0,00 6.124,76</b>	<b>3.700,00 0,00 0,00</b>	<b>3.700,00</b>
<b>Totale TITOLO 1 - Spese correnti</b>						<b>2.424,76</b>	<b>competenza di cui già di cui F.P.V. cassa</b>	<b>4.200,00 902,80 0,00</b>	<b>3.700,00 902,80 0,00 6.124,76</b>	<b>3.700,00 0,00 0,00</b>	<b>3.700,00</b>

**RESPONS. SERV. LORENA DONINOTTI - Servizi Finanziari - Tributi - Personale economico (segue)**

MISSIONE	PROGRAMMA	TITOLO	MACROAGGR.	CODICE CAPITOLO	DENOMINAZIONE	RESIDUI PRESUNTI AL TERMINE DELL'ESERCIZIO PRECEDENTE QUELLO CUI SI RIFERISCE IL BILANCIO		PREVISIONI DEFINITIVE DELL'ANNO PRECEDENTE QUELLO CUI SI RIFERISCE IL BILANCIO	PREVISIONI DEL BILANCIO PLURIENNALE		
									Previsioni dell'anno cui si riferisce il bilancio	Previsioni dell'anno 2020	Previsioni dell'anno 2021
<b>Totale PROGRAMMA 8 - Statistica e sistemi informativi</b>						<b>2.424,76</b>	<b>competenza</b>	<b>4.200,00</b>	<b>3.700,00</b>	<b>3.700,00</b>	<b>3.700,00</b>
							<b>di cui già</b>		<b>902,80</b>	<b>0,00</b>	<b>0,00</b>
							<b>di cui F.P.V.</b>	<b>0,00</b>	<b>0,00</b>	<b>0,00</b>	<b>0,00</b>
							<b>cassa</b>		<b>6.124,76</b>		
<b>PROGRAMMA 11: Altri servizi generali</b>											
<b>TITOLO 1: Spese correnti</b>											
<b>MACROAGGREGATO 2: Imposte e tasse a carico dell'ente</b>											
1	11	1	2	0092000	CAP 920/0 - SPESE PER IMPOSTE - TASSE - CANONI - AUTORIZZAZIONI A CARICO DELL'ENTE	48,00	competenza	500,00	500,00	500,00	500,00
							di cui già imp.		0,00	0,00	0,00
							di cui F.P.V.	0,00	0,00	0,00	0,00
							cassa		548,00		
<b>Totale MACROAGGREGATO 2 - Imposte e tasse a carico dell'ente</b>						<b>48,00</b>	<b>competenza</b>	<b>500,00</b>	<b>500,00</b>	<b>500,00</b>	<b>500,00</b>
							<b>di cui già</b>		<b>0,00</b>	<b>0,00</b>	<b>0,00</b>
							<b>di cui F.P.V.</b>	<b>0,00</b>	<b>0,00</b>	<b>0,00</b>	<b>0,00</b>
							<b>cassa</b>		<b>548,00</b>		
<b>MACROAGGREGATO 3: Acquisto di beni e servizi</b>											
1	11	1	3	0126000	CAP 1260/0 - UFFICI COMUNALI - ACQUISTO CARTA - CANCELLERIA-STAMPATI	4.850,69	competenza	5.200,00	4.000,00	4.000,00	4.000,00
							di cui già imp.		0,00	0,00	0,00
							di cui F.P.V.	0,00	0,00	0,00	0,00
							cassa		8.850,69		
1	11	1	3	0132000	CAP 1320/0 - ABBONAMENTO A RIVISTE TECNICO-AMMINISTRATIVE ANCHE ON-LINE	0,00	competenza	1.100,00	1.100,00	1.100,00	1.100,00
							di cui già imp.		0,00	0,00	0,00
							di cui F.P.V.	0,00	0,00	0,00	0,00
							cassa		1.100,00		
1	11	1	3	0156500	CAP 1565/0 - SPESE PER MANIFESTI/VOLANTINI ECC.....	1.371,50	competenza	2.500,00	2.500,00	2.500,00	2.500,00
							di cui già imp.		0,00	0,00	0,00
							di cui F.P.V.	0,00	0,00	0,00	0,00
							cassa		3.871,50		
<b>Totale MACROAGGREGATO 3 - Acquisto di beni e servizi</b>						<b>6.222,19</b>	<b>competenza</b>	<b>8.800,00</b>	<b>7.600,00</b>	<b>7.600,00</b>	<b>7.600,00</b>
							<b>di cui già</b>		<b>0,00</b>	<b>0,00</b>	<b>0,00</b>
							<b>di cui F.P.V.</b>	<b>0,00</b>	<b>0,00</b>	<b>0,00</b>	<b>0,00</b>
							<b>cassa</b>		<b>13.822,19</b>		
<b>Totale TITOLO 1 - Spese correnti</b>						<b>6.270,19</b>	<b>competenza</b>	<b>9.300,00</b>	<b>8.100,00</b>	<b>8.100,00</b>	<b>8.100,00</b>
							<b>di cui già</b>		<b>0,00</b>	<b>0,00</b>	<b>0,00</b>
							<b>di cui F.P.V.</b>	<b>0,00</b>	<b>0,00</b>	<b>0,00</b>	<b>0,00</b>
							<b>cassa</b>		<b>14.370,19</b>		
<b>Totale PROGRAMMA 11 - Altri servizi generali</b>						<b>6.270,19</b>	<b>competenza</b>	<b>9.300,00</b>	<b>8.100,00</b>	<b>8.100,00</b>	<b>8.100,00</b>
							<b>di cui già</b>		<b>0,00</b>	<b>0,00</b>	<b>0,00</b>
							<b>di cui F.P.V.</b>	<b>0,00</b>	<b>0,00</b>	<b>0,00</b>	<b>0,00</b>
							<b>cassa</b>		<b>14.370,19</b>		



**RESPONS. SERV. LORENA DONINOTTI - Servizi Finanziari - Tributi - Personale economico (segue)**

MISSIONE	PROGRAMMA	TITOLO	MACROAGGR.	CODICE CAPITOLO	DENOMINAZIONE	RESIDUI PRESUNTI AL TERMINE DELL'ESERCIZIO PRECEDENTE QUELLO CUI SI RIFERISCE IL BILANCIO	PREVISIONI DEFINITIVE DELL'ANNO PRECEDENTE QUELLO CUI SI RIFERISCE IL BILANCIO	PREVISIONI DEL BILANCIO PLURIENNALE			
								Previsioni dell'anno cui si riferisce il bilancio	Previsioni dell'anno 2020	Previsioni dell'anno 2021	
<b>Totale MISSIONE 1 - Servizi istituzionali, generali e di gestione</b>						<b>142.395,60</b>	<b>competenza di cui già di cui F.P.V. cassa</b>	<b>815.600,89</b>	<b>774.340,00 10.841,57 14.005,00 902.730,60</b>	<b>773.840,00 8.900,00 14.005,00</b>	<b>773.840,00 0,00 14.005,00</b>
<b>MISSIONE 3: Ordine pubblico e sicurezza</b>											
<b>PROGRAMMA 1: Polizia locale e amministrativa</b>											
<b>TITOLO 1: Spese correnti</b>											
<b>MACROAGGREGATO 1: Redditi da lavoro dipendente</b>											
3	1	1	1	0176000	CAP 1760/0 - RETRIBUZIONE PERSONALE POLIZIA LOCALE	177,43	competenza di cui già imp. di cui F.P.V. cassa	2.750,00 0,00 0,00 177,43	0,00 0,00 0,00 0,00	0,00 0,00 0,00 0,00	0,00 0,00 0,00 0,00
3	1	1	1	0178000	CAP 1780/0 - CONTRIBUTI PREV.E ASS.CARICO COMUNE POLIZIA LOCALE	5.522,22	competenza di cui già imp. di cui F.P.V. cassa	6.500,00 0,00 0,00 5.522,22	0,00 0,00 0,00 0,00	0,00 0,00 0,00 0,00	0,00 0,00 0,00 0,00
<b>Totale MACROAGGREGATO 1 - Redditi da lavoro dipendente</b>						<b>5.699,65</b>	<b>competenza di cui già di cui F.P.V. cassa</b>	<b>9.250,00</b>	<b>0,00</b>	<b>0,00</b>	<b>0,00</b>
<b>MACROAGGREGATO 2: Imposte e tasse a carico dell'ente</b>											
3	1	1	2	0163500	CAP 1635/0 - IRAP - Servizi Vigilanza	982,02	competenza di cui già imp. di cui F.P.V. cassa	1.319,05 0,00 0,00 982,02	0,00 0,00 0,00 0,00	0,00 0,00 0,00 0,00	0,00 0,00 0,00 0,00
<b>Totale MACROAGGREGATO 2 - Imposte e tasse a carico dell'ente</b>						<b>982,02</b>	<b>competenza di cui già di cui F.P.V. cassa</b>	<b>1.319,05</b>	<b>0,00</b>	<b>0,00</b>	<b>0,00</b>
<b>MACROAGGREGATO 4: Trasferimenti correnti</b>											
3	1	1	4	0198000	CAP 1980/0 - QUOTE PROVENTI SANZIONI C.D.S. DESTINATI A CITTA' METROPOLITANA MILANO	13.396,10	competenza di cui già imp. di cui F.P.V. cassa	0,00 0,00 0,00 13.396,10	0,00 0,00 0,00 0,00	0,00 0,00 0,00 0,00	0,00 0,00 0,00 0,00
3	1	1	4	0200000	CAP 2000/0 - TRASF. PREFETTURA SPESE CUSTODIA-DEMOLIZIONE AUTO SEQUESTRATE	0,00	competenza di cui già imp. di cui F.P.V. cassa	6.500,00 0,00 0,00 0,00	0,00 0,00 0,00 0,00	0,00 0,00 0,00 0,00	0,00 0,00 0,00 0,00
<b>Totale MACROAGGREGATO 4 - Trasferimenti correnti</b>						<b>13.396,10</b>	<b>competenza di cui già di cui F.P.V. cassa</b>	<b>6.500,00</b>	<b>0,00</b>	<b>0,00</b>	<b>0,00</b>

**RESPONS. SERV. LORENA DONINOTTI - Servizi Finanziari - Tributi - Personale economico (segue)**

MISSIONE	PROGRAMMA	TITOLO	MACROAGGR.	CODICE CAPITOLO	DENOMINAZIONE	RESIDUI PRESUNTI AL TERMINE DELL'ESERCIZIO PRECEDENTE QUELLO CUI SI RIFERISCE IL BILANCIO		PREVISIONI DEFINITIVE DELL'ANNO PRECEDENTE QUELLO CUI SI RIFERISCE IL BILANCIO	PREVISIONI DEL BILANCIO PLURIENNALE		
									Previsioni dell'anno cui si riferisce il bilancio	Previsioni dell'anno 2020	Previsioni dell'anno 2021
<b>Totale TITOLO 1 - Spese correnti</b>						<b>20.077,77</b>	<b>competenza</b>	<b>17.069,05</b>	<b>0,00</b>	<b>0,00</b>	<b>0,00</b>
							di cui già		0,00	0,00	0,00
							di cui F.P.V.	0,00	0,00	0,00	0,00
							cassa		20.077,77		
<b>Totale PROGRAMMA 1 - Polizia locale e amministrativa</b>						<b>20.077,77</b>	<b>competenza</b>	<b>17.069,05</b>	<b>0,00</b>	<b>0,00</b>	<b>0,00</b>
							di cui già		0,00	0,00	0,00
							di cui F.P.V.	0,00	0,00	0,00	0,00
							cassa		20.077,77		
<b>Totale MISSIONE 3 - Ordine pubblico e sicurezza</b>						<b>20.077,77</b>	<b>competenza</b>	<b>17.069,05</b>	<b>0,00</b>	<b>0,00</b>	<b>0,00</b>
							di cui già		0,00	0,00	0,00
							di cui F.P.V.	0,00	0,00	0,00	0,00
							cassa		20.077,77		
<b>MISSIONE 4:</b>		<b>Istruzione e diritto allo studio</b>									
<b>PROGRAMMA 2:</b>		<b>Altri ordini di istruzione non universitaria</b>									
<b>TITOLO 1:</b>		<b>Spese correnti</b>									
<b>MACROAGGREGATO 1:</b>		<b>Redditi da lavoro dipendente</b>									
4	2	1	1	0261000	CAP 2610/0 - RETRIBUZIONE PERS. AMM. SERVIZI SCOLASTICI ECC. DEI SERVIZI ALLA PERSONA	24.194,89	competenza	73.160,00	74.820,00	74.820,00	74.820,00
							di cui già imp.		0,00	0,00	0,00
							di cui F.P.V.	0,00	0,00	0,00	0,00
							cassa		99.014,89		
4	2	1	1	0261500	CAP 2615/0 - CONTR.PRE./ ASS.CARICO COM.PERSONALE AMM.SERVIZI SCOLASTICI ECC. DEI SERVI ALLA PERS.	7.949,03	competenza	22.160,00	22.000,00	22.000,00	22.000,00
							di cui già imp.		0,00	0,00	0,00
							di cui F.P.V.	0,00	0,00	0,00	0,00
							cassa		29.949,03		
<b>Totale MACROAGGREGATO 1 - Redditi da lavoro dipendente</b>						<b>32.143,92</b>	<b>competenza</b>	<b>95.320,00</b>	<b>96.820,00</b>	<b>96.820,00</b>	<b>96.820,00</b>
							di cui già		0,00	0,00	0,00
							di cui F.P.V.	0,00	0,00	0,00	0,00
							cassa		128.963,92		
<b>MACROAGGREGATO 2:</b>		<b>Imposte e tasse a carico dell'ente</b>									
4	2	1	2	0163600	CAP 1636/0 - IRAP - Servizi scolastici e culturali	1.377,28	competenza	5.540,05	5.700,00	5.700,00	5.700,00
							di cui già imp.		0,00	0,00	0,00
							di cui F.P.V.	0,00	0,00	0,00	0,00
							cassa		7.077,28		
<b>Totale MACROAGGREGATO 2 - Imposte e tasse a carico dell'ente</b>						<b>1.377,28</b>	<b>competenza</b>	<b>5.540,05</b>	<b>5.700,00</b>	<b>5.700,00</b>	<b>5.700,00</b>
							di cui già		0,00	0,00	0,00
							di cui F.P.V.	0,00	0,00	0,00	0,00
							cassa		7.077,28		
<b>MACROAGGREGATO 7:</b>		<b>Interessi passivi</b>									
4	2	1	7	0252500	CAP 2525/0 - SCUOLA PRIMARIA - INTERESSI PASSIVI MUTUO CASSA DD.PP.	0,00	competenza	6.100,00	4.600,00	3.000,00	1.300,00
							di cui già imp.		0,00	0,00	0,00
							di cui F.P.V.	0,00	0,00	0,00	0,00
							cassa		4.600,00		

**RESPONS. SERV. LORENA DONINOTTI - Servizi Finanziari - Tributi - Personale economico (segue)**

MISSIONE	PROGRAMMA	TITOLO	MACROAGGR.	CODICE CAPITOLO	DENOMINAZIONE	RESIDUI PRESUNTI AL TERMINE DELL'ESERCIZIO PRECEDENTE QUELLO CUI SI RIFERISCE IL BILANCIO		PREVISIONI DEFINITIVE DELL'ANNO PRECEDENTE QUELLO CUI SI RIFERISCE IL BILANCIO	PREVISIONI DEL BILANCIO PLURIENNALE		
									Previsioni dell'anno cui si riferisce il bilancio	Previsioni dell'anno 2020	Previsioni dell'anno 2021
<b>Totale MACROAGGREGATO 7 - Interessi passivi</b>						<b>0,00</b>	<b>competenza</b>	<b>6.100,00</b>	<b>4.600,00</b>	<b>3.000,00</b>	<b>1.300,00</b>
							<b>di cui già</b>		<b>0,00</b>	<b>0,00</b>	<b>0,00</b>
							<b>di cui F.P.V.</b>	<b>0,00</b>	<b>0,00</b>	<b>0,00</b>	<b>0,00</b>
							<b>cassa</b>	<b>4.600,00</b>			
<b>MACROAGGREGATO 10: Altre spese correnti</b>											
4	2	1	10	0163601	CAP 1636/1 - F.P.V. - IRAP - Servizi scolastici e culturali	0,00	competenza	300,00	300,00	300,00	300,00
							<b>di cui già imp.</b>		<b>0,00</b>	<b>0,00</b>	<b>0,00</b>
							<b>di cui F.P.V.</b>	<b>300,00</b>	<b>300,00</b>	<b>300,00</b>	<b>300,00</b>
							<b>cassa</b>	<b>0,00</b>			
4	2	1	10	0261001	CAP 2610/1 - F.P.V. - RETRIBUZIONE PERSONALE AMM. SERVIZI SCOLASTICI E SERV. ALLA PERSONA	0,00	competenza	2.085,00	2.085,00	2.085,00	2.085,00
							<b>di cui già imp.</b>		<b>0,00</b>	<b>0,00</b>	<b>0,00</b>
							<b>di cui F.P.V.</b>	<b>2.085,00</b>	<b>2.085,00</b>	<b>2.085,00</b>	<b>2.085,00</b>
							<b>cassa</b>	<b>0,00</b>			
4	2	1	10	0261501	CAP 2615/1 - FPV - CONTR.PRE./ ASS.CARICO COM. PERSONALE AMM.SERVIZI SCOLASTICI ECC. DEI SERVIZI ALLA PERS.	0,00	competenza	1.000,00	1.000,00	1.000,00	1.000,00
							<b>di cui già imp.</b>		<b>0,00</b>	<b>0,00</b>	<b>0,00</b>
							<b>di cui F.P.V.</b>	<b>1.000,00</b>	<b>1.000,00</b>	<b>1.000,00</b>	<b>1.000,00</b>
							<b>cassa</b>	<b>0,00</b>			
<b>Totale MACROAGGREGATO 10 - Altre spese correnti</b>						<b>0,00</b>	<b>competenza</b>	<b>3.385,00</b>	<b>3.385,00</b>	<b>3.385,00</b>	<b>3.385,00</b>
							<b>di cui già</b>		<b>0,00</b>	<b>0,00</b>	<b>0,00</b>
							<b>di cui F.P.V.</b>	<b>3.385,00</b>	<b>3.385,00</b>	<b>3.385,00</b>	<b>3.385,00</b>
							<b>cassa</b>	<b>0,00</b>			
<b>Totale TITOLO 1 - Spese correnti</b>						<b>33.521,20</b>	<b>competenza</b>	<b>110.345,05</b>	<b>110.505,00</b>	<b>108.905,00</b>	<b>107.205,00</b>
							<b>di cui già</b>		<b>0,00</b>	<b>0,00</b>	<b>0,00</b>
							<b>di cui F.P.V.</b>	<b>3.385,00</b>	<b>3.385,00</b>	<b>3.385,00</b>	<b>3.385,00</b>
							<b>cassa</b>	<b>140.641,20</b>			
<b>Totale PROGRAMMA 2 - Altri ordini di istruzione non universitaria</b>						<b>33.521,20</b>	<b>competenza</b>	<b>110.345,05</b>	<b>110.505,00</b>	<b>108.905,00</b>	<b>107.205,00</b>
							<b>di cui già</b>		<b>0,00</b>	<b>0,00</b>	<b>0,00</b>
							<b>di cui F.P.V.</b>	<b>3.385,00</b>	<b>3.385,00</b>	<b>3.385,00</b>	<b>3.385,00</b>
							<b>cassa</b>	<b>140.641,20</b>			
<b>PROGRAMMA 6: Servizi ausiliari all'istruzione</b>											
<b>TITOLO 1: Spese correnti</b>											
<b>MACROAGGREGATO 1: Redditi da lavoro dipendente</b>											
4	6	1	1	0266000	CAP 2660/0 - RETRIBUZIONE PERS. INSERVIENTE REFEZIONE SCOLASTICA	2.163,55	competenza	22.820,00	21.500,00	0,00	0,00
							<b>di cui già imp.</b>		<b>0,00</b>	<b>0,00</b>	<b>0,00</b>
							<b>di cui F.P.V.</b>	<b>0,00</b>	<b>0,00</b>	<b>0,00</b>	<b>0,00</b>
							<b>cassa</b>		<b>23.663,55</b>		
4	6	1	1	0268000	CAP 2680/0 - CONTRIBUTI PREV. E ASS. PERS. INSERV.REF. SCOLASTICA	1.010,39	competenza	7.109,89	7.100,00	800,00	0,00
							<b>di cui già imp.</b>		<b>0,00</b>	<b>0,00</b>	<b>0,00</b>
							<b>di cui F.P.V.</b>	<b>0,00</b>	<b>0,00</b>	<b>0,00</b>	<b>0,00</b>
							<b>cassa</b>		<b>8.110,39</b>		

**RESPONS. SERV. LORENA DONINOTTI - Servizi Finanziari - Tributi - Personale economico (segue)**

MISSIONE	PROGRAMMA	TITOLO	MACROAGGR.	CODICE CAPITOLO	DENOMINAZIONE	RESIDUI PRESUNTI AL TERMINE DELL'ESERCIZIO PRECEDENTE QUELLO CUI SI RIFERISCE IL BILANCIO		PREVISIONI DEFINITIVE DELL'ANNO PRECEDENTE QUELLO CUI SI RIFERISCE IL BILANCIO	PREVISIONI DEL BILANCIO PLURIENNALE		
									Previsioni dell'anno cui si riferisce il bilancio	Previsioni dell'anno 2020	Previsioni dell'anno 2021
<b>Totale MACROAGGREGATO 1 - Redditi da lavoro dipendente</b>						<b>3.173,94</b>	<b>competenza</b>	<b>29.929,89</b>	<b>28.600,00</b>	<b>800,00</b>	<b>0,00</b>
							<b>di cui già</b>		<b>0,00</b>	<b>0,00</b>	<b>0,00</b>
							<b>di cui F.P.V.</b>	<b>0,00</b>	<b>0,00</b>	<b>0,00</b>	<b>0,00</b>
							<b>cassa</b>		<b>31.773,94</b>		
<b>MACROAGGREGATO 2: Imposte e tasse a carico dell'ente</b>											
4	6	1	2	0163700	CAP 1637/0 - IRAP - servizi refezione scolastica	477,43	competenza	2.386,51	2.200,00	0,00	0,00
							<b>di cui già imp.</b>		<b>0,00</b>	<b>0,00</b>	<b>0,00</b>
							<b>di cui F.P.V.</b>	<b>0,00</b>	<b>0,00</b>	<b>0,00</b>	<b>0,00</b>
							<b>cassa</b>		<b>2.677,43</b>		
<b>Totale MACROAGGREGATO 2 - Imposte e tasse a carico dell'ente</b>						<b>477,43</b>	<b>competenza</b>	<b>2.386,51</b>	<b>2.200,00</b>	<b>0,00</b>	<b>0,00</b>
							<b>di cui già</b>		<b>0,00</b>	<b>0,00</b>	<b>0,00</b>
							<b>di cui F.P.V.</b>	<b>0,00</b>	<b>0,00</b>	<b>0,00</b>	<b>0,00</b>
							<b>cassa</b>		<b>2.677,43</b>		
<b>MACROAGGREGATO 10: Altre spese correnti</b>											
4	6	1	10	0163701	CAP 1637/1 - F.P.V. - IRAP - servizi refezione scolastica	0,00	competenza	100,00	0,00	0,00	0,00
							<b>di cui già imp.</b>		<b>0,00</b>	<b>0,00</b>	<b>0,00</b>
							<b>di cui F.P.V.</b>	<b>100,00</b>	<b>0,00</b>	<b>0,00</b>	<b>0,00</b>
							<b>cassa</b>		<b>0,00</b>		
4	6	1	10	0268001	CAP 2680/1 - FPV - CONTRIBUTI PREV. E ASS. PERS. INSERV.REF.SCOLASTICA	0,00	competenza	400,00	400,00	0,00	0,00
							<b>di cui già imp.</b>		<b>0,00</b>	<b>0,00</b>	<b>0,00</b>
							<b>di cui F.P.V.</b>	<b>400,00</b>	<b>400,00</b>	<b>0,00</b>	<b>0,00</b>
							<b>cassa</b>		<b>0,00</b>		
<b>Totale MACROAGGREGATO 10 - Altre spese correnti</b>						<b>0,00</b>	<b>competenza</b>	<b>500,00</b>	<b>400,00</b>	<b>0,00</b>	<b>0,00</b>
							<b>di cui già</b>		<b>0,00</b>	<b>0,00</b>	<b>0,00</b>
							<b>di cui F.P.V.</b>	<b>500,00</b>	<b>400,00</b>	<b>0,00</b>	<b>0,00</b>
							<b>cassa</b>		<b>0,00</b>		
<b>Totale TITOLO 1 - Spese correnti</b>						<b>3.651,37</b>	<b>competenza</b>	<b>32.816,40</b>	<b>31.200,00</b>	<b>800,00</b>	<b>0,00</b>
							<b>di cui già</b>		<b>0,00</b>	<b>0,00</b>	<b>0,00</b>
							<b>di cui F.P.V.</b>	<b>500,00</b>	<b>400,00</b>	<b>0,00</b>	<b>0,00</b>
							<b>cassa</b>		<b>34.451,37</b>		
<b>Totale PROGRAMMA 6 - Servizi ausiliari all'istruzione</b>						<b>3.651,37</b>	<b>competenza</b>	<b>32.816,40</b>	<b>31.200,00</b>	<b>800,00</b>	<b>0,00</b>
							<b>di cui già</b>		<b>0,00</b>	<b>0,00</b>	<b>0,00</b>
							<b>di cui F.P.V.</b>	<b>500,00</b>	<b>400,00</b>	<b>0,00</b>	<b>0,00</b>
							<b>cassa</b>		<b>34.451,37</b>		
<b>Totale MISSIONE 4 - Istruzione e diritto allo studio</b>						<b>37.172,57</b>	<b>competenza</b>	<b>143.161,45</b>	<b>141.705,00</b>	<b>109.705,00</b>	<b>107.205,00</b>
							<b>di cui già</b>		<b>0,00</b>	<b>0,00</b>	<b>0,00</b>
							<b>di cui F.P.V.</b>	<b>3.885,00</b>	<b>3.785,00</b>	<b>3.385,00</b>	<b>3.385,00</b>
							<b>cassa</b>		<b>175.092,57</b>		
<b>MISSIONE 9: Sviluppo sostenibile e tutela del territorio e dell'ambiente</b>											
<b>PROGRAMMA 3: Rifiuti</b>											
<b>TITOLO 1: Spese correnti</b>											

**RESPONS. SERV. LORENA DONINOTTI - Servizi Finanziari - Tributi - Personale economico (segue)**

MISSIONE	PROGRAMMA	TITOLO	MACROAGGR.	CODICE CAPITOLO	DENOMINAZIONE	RESIDUI PRESUNTI AL TERMINE DELL'ESERCIZIO PRECEDENTE QUELLO CUI SI RIFERISCE IL BILANCIO		PREVISIONI DEFINITIVE DELL'ANNO PRECEDENTE QUELLO CUI SI RIFERISCE IL BILANCIO	PREVISIONI DEL BILANCIO PLURIENNALE		
									Previsioni dell'anno cui si riferisce il bilancio	Previsioni dell'anno 2020	Previsioni dell'anno 2021
<b>MACROAGGREGATO 1:</b>					<b>Redditi da lavoro dipendente</b>						
9	3	1	1	0409000	CAP 4090/0 - RETRIBUZIONE PERS.PULIZIA STRADE/NETT. URBANA	4.590,37	competenza di cui già imp. di cui F.P.V. cassa	40.800,00  0,00 29.590,37	25.000,00  0,00 29.590,37	25.000,00  0,00 0,00	25.000,00  0,00 0,00
9	3	1	1	0409500	CAP 4095/0 - CONTRIBUTI PREV.E ASS.A CARICO COM. SERV.PUL.STRADE/NETT.URB.	1.247,09	competenza di cui già imp. di cui F.P.V. cassa	11.889,36  0,00 8.747,09	7.500,00  0,00 8.747,09	7.500,00  0,00 0,00	7.500,00  0,00 0,00
<b>Totale MACROAGGREGATO 1 - Redditi da lavoro dipendente</b>						<b>5.837,46</b>	<b>competenza di cui già di cui F.P.V. cassa</b>	<b>52.689,36 0,00 0,00 38.337,46</b>	<b>32.500,00 0,00 0,00 38.337,46</b>	<b>32.500,00 0,00 0,00 0,00</b>	<b>32.500,00 0,00 0,00 0,00</b>
<b>MACROAGGREGATO 2:</b>					<b>Imposte e tasse a carico dell'ente</b>						
9	3	1	2	0163800	CAP 1638/0 - IRAP - Servizi Nettezza Urbana	307,85	competenza di cui già imp. di cui F.P.V. cassa	3.639,29  0,00 2.907,85	2.600,00  0,00 2.907,85	2.600,00  0,00 0,00	2.600,00  0,00 0,00
<b>Totale MACROAGGREGATO 2 - Imposte e tasse a carico dell'ente</b>						<b>307,85</b>	<b>competenza di cui già di cui F.P.V. cassa</b>	<b>3.639,29 0,00 0,00 2.907,85</b>	<b>2.600,00 0,00 0,00 2.907,85</b>	<b>2.600,00 0,00 0,00 0,00</b>	<b>2.600,00 0,00 0,00 0,00</b>
<b>MACROAGGREGATO 10:</b>					<b>Altre spese correnti</b>						
9	3	1	10	0163801	CAP 1638/1 - F.P.V. - IRAP - Servizi Nettezza Urbana	0,00	competenza di cui già imp. di cui F.P.V. cassa	200,00  200,00 0,00	200,00  200,00 0,00	200,00  0,00 200,00	200,00  0,00 200,00
9	3	1	10	0409501	CAP 4095/1 - FPV - CONTRIBUTI PREV.E ASS.A CARICO COM.SERV.PUL.STRADE/NETT.URB.	0,00	competenza di cui già imp. di cui F.P.V. cassa	500,00  500,00 0,00	500,00  500,00 0,00	500,00  0,00 500,00	500,00  0,00 500,00
<b>Totale MACROAGGREGATO 10 - Altre spese correnti</b>						<b>0,00</b>	<b>competenza di cui già di cui F.P.V. cassa</b>	<b>700,00 0,00 700,00 0,00</b>	<b>700,00 0,00 700,00 0,00</b>	<b>700,00 0,00 700,00 0,00</b>	<b>700,00 0,00 700,00 0,00</b>
<b>Totale TITOLO 1 - Spese correnti</b>						<b>6.145,31</b>	<b>competenza di cui già di cui F.P.V. cassa</b>	<b>57.028,65 0,00 700,00 41.245,31</b>	<b>35.800,00 0,00 700,00 41.245,31</b>	<b>35.800,00 0,00 700,00 0,00</b>	<b>35.800,00 0,00 700,00 0,00</b>

**RESPONS. SERV. LORENA DONINOTTI - Servizi Finanziari - Tributi - Personale economico (segue)**

MISSIONE	PROGRAMMA	TITOLO	MACROAGGR.	CODICE CAPITOLO	DENOMINAZIONE	RESIDUI PRESUNTI AL TERMINE DELL'ESERCIZIO PRECEDENTE QUELLO CUI SI RIFERISCE IL BILANCIO		PREVISIONI DEFINITIVE DELL'ANNO PRECEDENTE QUELLO CUI SI RIFERISCE IL BILANCIO	PREVISIONI DEL BILANCIO PLURIENNALE		
									Previsioni dell'anno cui si riferisce il bilancio	Previsioni dell'anno 2020	Previsioni dell'anno 2021
<b>Totale PROGRAMMA 3 - Rifiuti</b>						<b>6.145,31</b>	<b>competenza</b>	<b>57.028,65</b>	<b>35.800,00</b>	<b>35.800,00</b>	<b>35.800,00</b>
							di cui già		0,00	0,00	0,00
							di cui F.P.V.	700,00	700,00	700,00	700,00
							cassa		41.245,31		
<b>PROGRAMMA 4:</b>					<b>Servizio idrico integrato</b>						
<b>TITOLO 1:</b>					<b>Spese correnti</b>						
<b>MACROAGGREGATO 7:</b>					<b>Interessi passivi</b>						
9	4	1	7	0407000	CAP 4070/0 - INTERESSI PASSIVI MUTUO DEPURAZIONE- CASSA INT.PASS.DEP.CASSA	0,00	competenza	9.800,00	7.900,00	6.000,00	3.900,00
							di cui già imp.		0,00	0,00	0,00
							di cui F.P.V.	0,00	0,00	0,00	0,00
							cassa		7.900,00		
<b>Totale MACROAGGREGATO 7 - Interessi passivi</b>						<b>0,00</b>	<b>competenza</b>	<b>9.800,00</b>	<b>7.900,00</b>	<b>6.000,00</b>	<b>3.900,00</b>
							di cui già		0,00	0,00	0,00
							di cui F.P.V.	0,00	0,00	0,00	0,00
							cassa		7.900,00		
<b>Totale TITOLO 1 - Spese correnti</b>						<b>0,00</b>	<b>competenza</b>	<b>9.800,00</b>	<b>7.900,00</b>	<b>6.000,00</b>	<b>3.900,00</b>
							di cui già		0,00	0,00	0,00
							di cui F.P.V.	0,00	0,00	0,00	0,00
							cassa		7.900,00		
<b>Totale PROGRAMMA 4 - Servizio idrico integrato</b>						<b>0,00</b>	<b>competenza</b>	<b>9.800,00</b>	<b>7.900,00</b>	<b>6.000,00</b>	<b>3.900,00</b>
							di cui già		0,00	0,00	0,00
							di cui F.P.V.	0,00	0,00	0,00	0,00
							cassa		7.900,00		
<b>Totale MISSIONE 9 - Sviluppo sostenibile e tutela del territorio e dell'ambiente</b>						<b>6.145,31</b>	<b>competenza</b>	<b>66.828,65</b>	<b>43.700,00</b>	<b>41.800,00</b>	<b>39.700,00</b>
							di cui già		0,00	0,00	0,00
							di cui F.P.V.	700,00	700,00	700,00	700,00
							cassa		49.145,31		
<b>MISSIONE 12:</b>					<b>Diritti sociali, politiche sociali e famiglia</b>						
<b>PROGRAMMA 3:</b>					<b>Interventi per gli anziani</b>						
<b>TITOLO 1:</b>					<b>Spese correnti</b>						
<b>MACROAGGREGATO 2:</b>					<b>Imposte e tasse a carico dell'ente</b>						
12	3	1	2	0163900	CAP 1639/0 - IRAP - Servizi socio assistenziali	737,82	competenza	2.610,00	2.200,00	2.200,00	2.200,00
							di cui già imp.		0,00	0,00	0,00
							di cui F.P.V.	0,00	0,00	0,00	0,00
							cassa		2.937,82		
<b>Totale MACROAGGREGATO 2 - Imposte e tasse a carico dell'ente</b>						<b>737,82</b>	<b>competenza</b>	<b>2.610,00</b>	<b>2.200,00</b>	<b>2.200,00</b>	<b>2.200,00</b>
							di cui già		0,00	0,00	0,00
							di cui F.P.V.	0,00	0,00	0,00	0,00
							cassa		2.937,82		
<b>MACROAGGREGATO 10:</b>					<b>Altre spese correnti</b>						

**RESPONS. SERV. LORENA DONINOTTI - Servizi Finanziari - Tributi - Personale economico (segue)**

MISSIONE	PROGRAMMA	TITOLO	MACROAGGR.	CODICE CAPITOLO	DENOMINAZIONE	RESIDUI PRESUNTI AL TERMINE DELL'ESERCIZIO PRECEDENTE QUELLO CUI SI RIFERISCE IL BILANCIO		PREVISIONI DEFINITIVE DELL'ANNO PRECEDENTE QUELLO CUI SI RIFERISCE IL BILANCIO	PREVISIONI DEL BILANCIO PLURIENNALE		
									Previsioni dell'anno cui si riferisce il bilancio	Previsioni dell'anno 2020	Previsioni dell'anno 2021
12	3	1	10	0163901	CAP 1639/1 - F.P.V. - IRAP - Servizi socio assistenziali	0,00	competenza di cui già imp. di cui F.P.V. cassa	100,00 0,00 100,00 0,00	100,00 0,00 100,00 0,00	100,00 0,00 100,00 0,00	100,00 0,00 100,00 0,00
<b>Totale MACROAGGREGATO 10 - Altre spese correnti</b>						<b>0,00</b>	<b>competenza di cui già di cui F.P.V. cassa</b>	<b>100,00 0,00 100,00 0,00</b>	<b>100,00 0,00 100,00 0,00</b>	<b>100,00 0,00 100,00 0,00</b>	<b>100,00 0,00 100,00 0,00</b>
<b>Totale TITOLO 1 - Spese correnti</b>						<b>737,82</b>	<b>competenza di cui già di cui F.P.V. cassa</b>	<b>2.710,00 0,00 100,00 2.937,82</b>	<b>2.300,00 0,00 100,00 2.937,82</b>	<b>2.300,00 0,00 100,00 2.937,82</b>	<b>2.300,00 0,00 100,00 2.937,82</b>
<b>Totale PROGRAMMA 3 - Interventi per gli anziani</b>						<b>737,82</b>	<b>competenza di cui già di cui F.P.V. cassa</b>	<b>2.710,00 0,00 100,00 2.937,82</b>	<b>2.300,00 0,00 100,00 2.937,82</b>	<b>2.300,00 0,00 100,00 2.937,82</b>	<b>2.300,00 0,00 100,00 2.937,82</b>
<b>PROGRAMMA 4: Interventi per soggetti a rischio di esclusione sociale</b>											
<b>TITOLO 1: Spese correnti</b>											
<b>MACROAGGREGATO 1: Redditi da lavoro dipendente</b>											
12	4	1	1	0451000	CAP 4510/0 - RETRIBUZIONE PERSONALE SETTORE SOCIO ASSISTENZIALE	4.863,18	competenza di cui già imp. di cui F.P.V. cassa	24.085,00 0,00 0,00 24.863,18	20.000,00 0,00 0,00 24.863,18	20.000,00 0,00 0,00 24.863,18	20.000,00 0,00 0,00 24.863,18
12	4	1	1	0452000	CAP 4520/0 - CONTRIBUTI SOCIALI/PREV/PERSONALE SETTORE SOCIO ASSISTENZIALE	1.553,72	competenza di cui già imp. di cui F.P.V. cassa	7.378,80 0,00 0,00 8.353,72	6.800,00 0,00 0,00 8.353,72	6.800,00 0,00 0,00 8.353,72	6.800,00 0,00 0,00 8.353,72
<b>Totale MACROAGGREGATO 1 - Redditi da lavoro dipendente</b>						<b>6.416,90</b>	<b>competenza di cui già di cui F.P.V. cassa</b>	<b>31.463,80 0,00 0,00 33.216,90</b>	<b>26.800,00 0,00 0,00 33.216,90</b>	<b>26.800,00 0,00 0,00 33.216,90</b>	<b>26.800,00 0,00 0,00 33.216,90</b>
<b>MACROAGGREGATO 10: Altre spese correnti</b>											
12	4	1	10	0452002	CAP 4520/2 - F.P.V. - CONTR. SOCIALI PRE/ PERSONALE	0,00	competenza di cui già imp. di cui F.P.V. cassa	300,00 0,00 300,00 0,00	300,00 0,00 300,00 0,00	300,00 0,00 300,00 0,00	300,00 0,00 300,00 0,00
<b>Totale MACROAGGREGATO 10 - Altre spese correnti</b>						<b>0,00</b>	<b>competenza di cui già di cui F.P.V. cassa</b>	<b>300,00 0,00 300,00 0,00</b>	<b>300,00 0,00 300,00 0,00</b>	<b>300,00 0,00 300,00 0,00</b>	<b>300,00 0,00 300,00 0,00</b>

**RESPONS. SERV. LORENA DONINOTTI - Servizi Finanziari - Tributi - Personale economico (segue)**

MISSIONE	PROGRAMMA	TITOLO	MACROAGGR.	CODICE CAPITOLO	DENOMINAZIONE	RESIDUI PRESUNTI AL TERMINE DELL'ESERCIZIO PRECEDENTE QUELLO CUI SI RIFERISCE IL BILANCIO		PREVISIONI DEFINITIVE DELL'ANNO PRECEDENTE QUELLO CUI SI RIFERISCE IL BILANCIO	PREVISIONI DEL BILANCIO PLURIENNALE		
									Previsioni dell'anno cui si riferisce il bilancio	Previsioni dell'anno 2020	Previsioni dell'anno 2021
<b>Totale TITOLO 1 - Spese correnti</b>						<b>6.416,90</b>	<b>competenza</b>	<b>31.763,80</b>	<b>27.100,00</b>	<b>27.100,00</b>	<b>27.100,00</b>
							<b>di cui già</b>		<b>0,00</b>	<b>0,00</b>	<b>0,00</b>
							<b>di cui F.P.V. cassa</b>	<b>300,00</b>	<b>300,00</b>	<b>300,00</b>	<b>300,00</b>
								<b>33.216,90</b>			
<b>Totale PROGRAMMA 4 - Interventi per soggetti a rischio di esclusione sociale</b>						<b>6.416,90</b>	<b>competenza</b>	<b>31.763,80</b>	<b>27.100,00</b>	<b>27.100,00</b>	<b>27.100,00</b>
							<b>di cui già</b>		<b>0,00</b>	<b>0,00</b>	<b>0,00</b>
							<b>di cui F.P.V. cassa</b>	<b>300,00</b>	<b>300,00</b>	<b>300,00</b>	<b>300,00</b>
								<b>33.216,90</b>			
<b>Totale MISSIONE 12 - Diritti sociali, politiche sociali e famiglia</b>						<b>7.154,72</b>	<b>competenza</b>	<b>34.473,80</b>	<b>29.400,00</b>	<b>29.400,00</b>	<b>29.400,00</b>
							<b>di cui già</b>		<b>0,00</b>	<b>0,00</b>	<b>0,00</b>
							<b>di cui F.P.V. cassa</b>	<b>400,00</b>	<b>400,00</b>	<b>400,00</b>	<b>400,00</b>
								<b>36.154,72</b>			
<b>MISSIONE 14:</b>		<b>Sviluppo economico e competitività</b>									
<b>PROGRAMMA 2:</b>		<b>Commercio - reti distributive - tutela dei consumatori</b>									
<b>TITOLO 1:</b>		<b>Spese correnti</b>									
<b>MACROAGGREGATO 3:</b>		<b>Acquisto di beni e servizi</b>									
14	2	1	3	0526000	CAP 5260/0 - PESA PUBBLICA-MAT.CONSUMO	0,00	competenza	300,00	300,00	300,00	300,00
							<b>di cui già imp.</b>		<b>0,00</b>	<b>0,00</b>	<b>0,00</b>
							<b>di cui F.P.V. cassa</b>	<b>0,00</b>	<b>0,00</b>	<b>0,00</b>	<b>0,00</b>
								<b>300,00</b>			
14	2	1	3	0528000	CAP 5280/0 - PESA PUBBLICA - SPESA AGGIO VENDITA GETTONI	611,44	competenza	3.100,00	3.100,00	3.100,00	3.100,00
							<b>di cui già imp.</b>		<b>0,00</b>	<b>0,00</b>	<b>0,00</b>
							<b>di cui F.P.V. cassa</b>	<b>0,00</b>	<b>0,00</b>	<b>0,00</b>	<b>0,00</b>
								<b>3.711,44</b>			
<b>Totale MACROAGGREGATO 3 - Acquisto di beni e servizi</b>						<b>611,44</b>	<b>competenza</b>	<b>3.400,00</b>	<b>3.400,00</b>	<b>3.400,00</b>	<b>3.400,00</b>
							<b>di cui già</b>		<b>0,00</b>	<b>0,00</b>	<b>0,00</b>
							<b>di cui F.P.V. cassa</b>	<b>0,00</b>	<b>0,00</b>	<b>0,00</b>	<b>0,00</b>
								<b>4.011,44</b>			
<b>Totale TITOLO 1 - Spese correnti</b>						<b>611,44</b>	<b>competenza</b>	<b>3.400,00</b>	<b>3.400,00</b>	<b>3.400,00</b>	<b>3.400,00</b>
							<b>di cui già</b>		<b>0,00</b>	<b>0,00</b>	<b>0,00</b>
							<b>di cui F.P.V. cassa</b>	<b>0,00</b>	<b>0,00</b>	<b>0,00</b>	<b>0,00</b>
								<b>4.011,44</b>			
<b>Totale PROGRAMMA 2 - Commercio - reti distributive - tutela dei consumatori</b>						<b>611,44</b>	<b>competenza</b>	<b>3.400,00</b>	<b>3.400,00</b>	<b>3.400,00</b>	<b>3.400,00</b>
							<b>di cui già</b>		<b>0,00</b>	<b>0,00</b>	<b>0,00</b>
							<b>di cui F.P.V. cassa</b>	<b>0,00</b>	<b>0,00</b>	<b>0,00</b>	<b>0,00</b>
								<b>4.011,44</b>			
<b>Totale MISSIONE 14 - Sviluppo economico e competitività</b>						<b>611,44</b>	<b>competenza</b>	<b>3.400,00</b>	<b>3.400,00</b>	<b>3.400,00</b>	<b>3.400,00</b>
							<b>di cui già</b>		<b>0,00</b>	<b>0,00</b>	<b>0,00</b>
							<b>di cui F.P.V. cassa</b>	<b>0,00</b>	<b>0,00</b>	<b>0,00</b>	<b>0,00</b>
								<b>4.011,44</b>			
<b>MISSIONE 20:</b>		<b>Fondi e accantonamenti</b>									



**RESPONS. SERV. LORENA DONINOTTI - Servizi Finanziari - Tributi - Personale economico (segue)**

MISSIONE	PROGRAMMA	TITOLO	MACROAGGR.	CODICE CAPITOLO	DENOMINAZIONE	RESIDUI PRESUNTI AL TERMINE DELL'ESERCIZIO PRECEDENTE QUELLO CUI SI RIFERISCE IL BILANCIO	PREVISIONI DEFINITIVE DELL'ANNO PRECEDENTE QUELLO CUI SI RIFERISCE IL BILANCIO	PREVISIONI DEL BILANCIO PLURIENNALE			
								Previsioni dell'anno cui si riferisce il bilancio	Previsioni dell'anno 2020	Previsioni dell'anno 2021	
<b>PROGRAMMA 1:</b>					<b>Fondo di riserva</b>						
<b>TITOLO 1:</b>					<b>Spese correnti</b>						
<b>MACROAGGREGATO 10:</b>					<b>Altre spese correnti</b>						
20	1	1	10	0170000	CAP 1700/0 - FONDO DI RISERVA ORDINARIA	0,00	competenza di cui già imp. di cui F.P.V. cassa	19.690,00 0,00 0,00 0,00	37.310,00 0,00 0,00 0,00	37.960,00 0,00 0,00 0,00	37.960,00 0,00 0,00 0,00
20	1	1	10	0174000	CAP 1740/0 - FONDO DI RISERVA DI CASSA	0,00	competenza di cui già imp. di cui F.P.V. cassa	0,00 0,00 0,00 200.000,00	0,00 0,00 0,00 200.000,00	0,00 0,00 0,00 0,00	0,00 0,00 0,00 0,00
<b>Totale MACROAGGREGATO 10 - Altre spese correnti</b>						<b>0,00</b>	<b>competenza di cui già di cui F.P.V. cassa</b>	<b>19.690,00 0,00 0,00 200.000,00</b>	<b>37.310,00 0,00 0,00 200.000,00</b>	<b>37.960,00 0,00 0,00 0,00</b>	<b>37.960,00 0,00 0,00 0,00</b>
<b>Totale TITOLO 1 - Spese correnti</b>						<b>0,00</b>	<b>competenza di cui già di cui F.P.V. cassa</b>	<b>19.690,00 0,00 0,00 200.000,00</b>	<b>37.310,00 0,00 0,00 200.000,00</b>	<b>37.960,00 0,00 0,00 0,00</b>	<b>37.960,00 0,00 0,00 0,00</b>
<b>Totale PROGRAMMA 1 - Fondo di riserva</b>						<b>0,00</b>	<b>competenza di cui già di cui F.P.V. cassa</b>	<b>19.690,00 0,00 0,00 200.000,00</b>	<b>37.310,00 0,00 0,00 200.000,00</b>	<b>37.960,00 0,00 0,00 0,00</b>	<b>37.960,00 0,00 0,00 0,00</b>
<b>PROGRAMMA 2:</b>					<b>Fondo crediti di dubbia esigibilità</b>						
<b>TITOLO 1:</b>					<b>Spese correnti</b>						
<b>MACROAGGREGATO 10:</b>					<b>Altre spese correnti</b>						
20	2	1	10	0172000	CAP 1720/0 - FONDO CREDITI DUBBIA ESIGIBILITA'	0,00	competenza di cui già imp. di cui F.P.V. cassa	104.000,00 0,00 0,00 0,00	167.000,00 0,00 0,00 0,00	185.800,00 0,00 0,00 0,00	195.500,00 0,00 0,00 0,00
<b>Totale MACROAGGREGATO 10 - Altre spese correnti</b>						<b>0,00</b>	<b>competenza di cui già di cui F.P.V. cassa</b>	<b>104.000,00 0,00 0,00 0,00</b>	<b>167.000,00 0,00 0,00 0,00</b>	<b>185.800,00 0,00 0,00 0,00</b>	<b>195.500,00 0,00 0,00 0,00</b>
<b>Totale TITOLO 1 - Spese correnti</b>						<b>0,00</b>	<b>competenza di cui già di cui F.P.V. cassa</b>	<b>104.000,00 0,00 0,00 0,00</b>	<b>167.000,00 0,00 0,00 0,00</b>	<b>185.800,00 0,00 0,00 0,00</b>	<b>195.500,00 0,00 0,00 0,00</b>

**RESPONS. SERV. LORENA DONINOTTI - Servizi Finanziari - Tributi - Personale economico (segue)**

MISSIONE	PROGRAMMA	TITOLO	MACROAGGR.	CODICE CAPITOLO	DENOMINAZIONE	RESIDUI PRESUNTI AL TERMINE DELL'ESERCIZIO PRECEDENTE QUELLO CUI SI RIFERISCE IL BILANCIO	PREVISIONI DEFINITIVE DELL'ANNO PRECEDENTE QUELLO CUI SI RIFERISCE IL BILANCIO	PREVISIONI DEL BILANCIO PLURIENNALE			
								Previsioni dell'anno cui si riferisce il bilancio	Previsioni dell'anno 2020	Previsioni dell'anno 2021	
<b>Totale PROGRAMMA 2 - Fondo crediti di dubbia esigibilità</b>						<b>0,00</b>	<b>competenza di cui già di cui F.P.V. cassa</b>	<b>104.000,00</b>	<b>167.000,00</b>	<b>185.800,00</b>	<b>195.500,00</b>
									<b>0,00</b>	<b>0,00</b>	<b>0,00</b>
								<b>0,00</b>	<b>0,00</b>	<b>0,00</b>	<b>0,00</b>
									<b>0,00</b>	<b>0,00</b>	<b>0,00</b>
<b>PROGRAMMA 3:</b>	<b>Altri fondi</b>										
<b>TITOLO 1:</b>	<b>Spese correnti</b>										
<b>MACROAGGREGATO 10:</b>	<b>Altre spese correnti</b>										
20	3	1	10	0036005	CAP 360/0 - FONDO AUMENTI CONTRATTUALI	0,00	competenza	0,00	3.000,00	5.000,00	5.000,00
							di cui già imp.		0,00	0,00	0,00
							di cui F.P.V.	0,00	0,00	0,00	0,00
							cassa		0,00		
<b>Totale MACROAGGREGATO 10 - Altre spese correnti</b>						<b>0,00</b>	<b>competenza</b>	<b>0,00</b>	<b>3.000,00</b>	<b>5.000,00</b>	<b>5.000,00</b>
							<b>di cui già</b>		<b>0,00</b>	<b>0,00</b>	<b>0,00</b>
							<b>di cui F.P.V.</b>	<b>0,00</b>	<b>0,00</b>	<b>0,00</b>	<b>0,00</b>
							<b>cassa</b>		<b>0,00</b>		
<b>Totale TITOLO 1 - Spese correnti</b>						<b>0,00</b>	<b>competenza</b>	<b>0,00</b>	<b>3.000,00</b>	<b>5.000,00</b>	<b>5.000,00</b>
							<b>di cui già</b>		<b>0,00</b>	<b>0,00</b>	<b>0,00</b>
							<b>di cui F.P.V.</b>	<b>0,00</b>	<b>0,00</b>	<b>0,00</b>	<b>0,00</b>
							<b>cassa</b>		<b>0,00</b>		
<b>Totale PROGRAMMA 3 - Altri fondi</b>						<b>0,00</b>	<b>competenza</b>	<b>0,00</b>	<b>3.000,00</b>	<b>5.000,00</b>	<b>5.000,00</b>
							<b>di cui già</b>		<b>0,00</b>	<b>0,00</b>	<b>0,00</b>
							<b>di cui F.P.V.</b>	<b>0,00</b>	<b>0,00</b>	<b>0,00</b>	<b>0,00</b>
							<b>cassa</b>		<b>0,00</b>		
<b>Totale MISSIONE 20 - Fondi e accantonamenti</b>						<b>0,00</b>	<b>competenza</b>	<b>123.690,00</b>	<b>207.310,00</b>	<b>228.760,00</b>	<b>238.460,00</b>
							<b>di cui già</b>		<b>0,00</b>	<b>0,00</b>	<b>0,00</b>
							<b>di cui F.P.V.</b>	<b>0,00</b>	<b>0,00</b>	<b>0,00</b>	<b>0,00</b>
							<b>cassa</b>		<b>200.000,00</b>		
<b>MISSIONE 50:</b>	<b>Debito pubblico</b>										
<b>PROGRAMMA 2:</b>	<b>Quota capitale ammortamento mutui e prestiti obbligazionari</b>										
<b>TITOLO 4:</b>	<b>Rimborso di prestiti</b>										
<b>MACROAGGREGATO 3:</b>	<b>Rimborso mutui e altri finanziamenti a medio lungo termine</b>										
50	2	4	3	0802000	CAP 8020/0 - QUOTA CAPITALE ESTINZIONE MUTUI CASSA DD.PP.	0,00	competenza	68.700,00	72.100,00	76.200,00	79.300,00
							di cui già imp.		0,00	0,00	0,00
							di cui F.P.V.	0,00	0,00	0,00	0,00
							cassa		72.100,00		
<b>Totale MACROAGGREGATO 3 - Rimborso mutui e altri finanziamenti a medio lungo termine</b>						<b>0,00</b>	<b>competenza</b>	<b>68.700,00</b>	<b>72.100,00</b>	<b>76.200,00</b>	<b>79.300,00</b>
							<b>di cui già</b>		<b>0,00</b>	<b>0,00</b>	<b>0,00</b>
							<b>di cui F.P.V.</b>	<b>0,00</b>	<b>0,00</b>	<b>0,00</b>	<b>0,00</b>
							<b>cassa</b>		<b>72.100,00</b>		

**RESPONS. SERV. LORENA DONINOTTI - Servizi Finanziari - Tributi - Personale economico (segue)**

MISSIONE	PROGRAMMA	TITOLO	MACROAGGR.	CODICE CAPITOLO	DENOMINAZIONE	RESIDUI PRESUNTI AL TERMINE DELL'ESERCIZIO PRECEDENTE QUELLO CUI SI RIFERISCE IL BILANCIO		PREVISIONI DEFINITIVE DELL'ANNO PRECEDENTE QUELLO CUI SI RIFERISCE IL BILANCIO	PREVISIONI DEL BILANCIO PLURIENNALE		
									Previsioni dell'anno cui si riferisce il bilancio	Previsioni dell'anno 2020	Previsioni dell'anno 2021
<b>Totale TITOLO 4 - Rimborso di prestiti</b>						<b>0,00</b>	<b>competenza</b>	<b>68.700,00</b>	<b>72.100,00</b>	<b>76.200,00</b>	<b>79.300,00</b>
							di cui già		0,00	0,00	0,00
							di cui F.P.V.	0,00	0,00	0,00	0,00
							cassa		72.100,00		
<b>Totale PROGRAMMA 2 - Quota capitale ammortamento mutui e prestiti obbligazionari</b>						<b>0,00</b>	<b>competenza</b>	<b>68.700,00</b>	<b>72.100,00</b>	<b>76.200,00</b>	<b>79.300,00</b>
							di cui già		0,00	0,00	0,00
							di cui F.P.V.	0,00	0,00	0,00	0,00
							cassa		72.100,00		
<b>Totale MISSIONE 50 - Debito pubblico</b>						<b>0,00</b>	<b>competenza</b>	<b>68.700,00</b>	<b>72.100,00</b>	<b>76.200,00</b>	<b>79.300,00</b>
							di cui già		0,00	0,00	0,00
							di cui F.P.V.	0,00	0,00	0,00	0,00
							cassa		72.100,00		
<b>MISSIONE 99:</b>					<b>Servizi per conto terzi</b>						
<b>PROGRAMMA 1:</b>					<b>Servizi per conto terzi e Partite di giro</b>						
<b>TITOLO 7:</b>					<b>Spese per conto terzi e partite di giro</b>						
<b>MACROAGGREGATO 1:</b>					<b>Uscite per partite di giro</b>						
99	1	7	1	0902000	CAP 9020/0 - RITENUTE PREVIDEN. E ASSIST. AL PERSONALE DIPENDENTE RIT.PREV/ASS. PERS.	37.541,62	competenza di cui già imp. di cui F.P.V. cassa	95.000,00	95.000,00	95.000,00	95.000,00
									0,00	0,00	0,00
								0,00	0,00	0,00	0,00
									132.541,62		
99	1	7	1	0902100	CAP 9021/0 - VERSAMENTO RITENUTE PREVIDENZIALI SU LAV AUTONOMO	0,00	competenza di cui già imp. di cui F.P.V. cassa	5.000,00	5.000,00	5.000,00	5.000,00
									0,00	0,00	0,00
								0,00	0,00	0,00	0,00
									5.000,00		
99	1	7	1	0904000	CAP 9040/0 - VERSAMENTO RIT. ERARIALI AL PERSONALE DIP. VERS.IRPEF DIP./NON	67.173,31	competenza di cui già imp. di cui F.P.V. cassa	200.000,00	200.000,00	200.000,00	200.000,00
									0,00	0,00	0,00
								0,00	0,00	0,00	0,00
									267.173,31		
99	1	7	1	0904100	CAP 9041/0 - VERSAMENTO RITENUTE ERARIALI SU LAVORO AUTONOMI	0,00	competenza di cui già imp. di cui F.P.V. cassa	20.000,00	20.000,00	20.000,00	20.000,00
									0,00	0,00	0,00
								0,00	0,00	0,00	0,00
									20.000,00		
99	1	7	1	0904200	CAP 9042/0 - VERSAMENTO ERARIO IVA SPLIT PAYMENT (SERVIZI ISTITUZIONALI)	0,00	competenza di cui già imp. di cui F.P.V. cassa	250.000,00	250.000,00	250.000,00	250.000,00
									0,00	0,00	0,00
								0,00	0,00	0,00	0,00
									250.000,00		
99	1	7	1	0904300	CAP 9043/0 - VERSAMENTO ERARIO IVA SPLIT PAYMENT (SERV. COMMERCIALI)	0,00	competenza di cui già imp. di cui F.P.V. cassa	100.000,00	100.000,00	100.000,00	100.000,00
									0,00	0,00	0,00
								0,00	0,00	0,00	0,00
									100.000,00		

**RESPONS. SERV. LORENA DONINOTTI - Servizi Finanziari - Tributi - Personale economico (segue)**

MISSIONE	PROGRAMMA	TITOLO	MACROAGGR.	CODICE CAPITOLO	DENOMINAZIONE	RESIDUI PRESUNTI AL TERMINE DELL'ESERCIZIO PRECEDENTE QUELLO CUI SI RIFERISCE IL BILANCIO		PREVISIONI DEFINITIVE DELL'ANNO PRECEDENTE QUELLO CUI SI RIFERISCE IL BILANCIO	PREVISIONI DEL BILANCIO PLURIENNALE		
									Previsioni dell'anno cui si riferisce il bilancio	Previsioni dell'anno 2020	Previsioni dell'anno 2021
99	1	7	1	0906000	CAP 9060/0 - VERS. RITENUTE AL PERSONALE PER CONTO TERZI VERS.IRPEF C.TERZI	3.807,47	competenza di cui già imp. di cui F.P.V. cassa	10.000,00  0,00 13.807,47	10.000,00 0,00 0,00 13.807,47	10.000,00 0,00 0,00 0,00	10.000,00 0,00 0,00 0,00
99	1	7	1	0914000	CAP 9140/0 - ANTICIP. DI FONDI PER SERVIZIO ECONOMATO ANT.F.DO SERV.ECON.	0,00	competenza di cui già imp. di cui F.P.V. cassa	5.000,00  0,00 5.000,00	5.000,00 0,00 0,00 5.000,00	5.000,00 0,00 0,00 0,00	5.000,00 0,00 0,00 0,00
<b>Totale MACROAGGREGATO 1 - Uscite per partite di giro</b>						<b>108.522,40</b>	<b>competenza di cui già di cui F.P.V. cassa</b>	<b>685.000,00 0,00 0,00 793.522,40</b>	<b>685.000,00 0,00 0,00 0,00</b>	<b>685.000,00 0,00 0,00 0,00</b>	<b>685.000,00 0,00 0,00 0,00</b>
<b>MACROAGGREGATO 2: Uscite per conto terzi</b>											
99	1	7	2	0912000	CAP 9120/0 - ANT. DI SOMME PER OPERE ESEG. PER CONTO TERZI ANT.SOMME C.TER.	3.393,27	competenza di cui già imp. di cui F.P.V. cassa	15.000,00  0,00 18.393,27	15.000,00 0,00 0,00 18.393,27	15.000,00 0,00 0,00 0,00	15.000,00 0,00 0,00 0,00
99	1	7	2	0912300	CAP 9123/0 - VERSAMENTO PROVINCIA TRIBUTO AMBIENTALE	41.571,06	competenza di cui già imp. di cui F.P.V. cassa	40.000,00  0,00 81.571,06	40.000,00 0,00 0,00 81.571,06	40.000,00 0,00 0,00 0,00	40.000,00 0,00 0,00 0,00
<b>Totale MACROAGGREGATO 2 - Uscite per conto terzi</b>						<b>44.964,33</b>	<b>competenza di cui già di cui F.P.V. cassa</b>	<b>55.000,00 0,00 0,00 99.964,33</b>	<b>55.000,00 0,00 0,00 0,00</b>	<b>55.000,00 0,00 0,00 0,00</b>	<b>55.000,00 0,00 0,00 0,00</b>
<b>Totale TITOLO 7 - Spese per conto terzi e partite di giro</b>						<b>153.486,73</b>	<b>competenza di cui già di cui F.P.V. cassa</b>	<b>740.000,00 0,00 0,00 893.486,73</b>	<b>740.000,00 0,00 0,00 0,00</b>	<b>740.000,00 0,00 0,00 0,00</b>	<b>740.000,00 0,00 0,00 0,00</b>
<b>Totale PROGRAMMA 1 - Servizi per conto terzi e Partite di giro</b>						<b>153.486,73</b>	<b>competenza di cui già di cui F.P.V. cassa</b>	<b>740.000,00 0,00 0,00 893.486,73</b>	<b>740.000,00 0,00 0,00 0,00</b>	<b>740.000,00 0,00 0,00 0,00</b>	<b>740.000,00 0,00 0,00 0,00</b>
<b>Totale MISSIONE 99 - Servizi per conto terzi</b>						<b>153.486,73</b>	<b>competenza di cui già di cui F.P.V. cassa</b>	<b>740.000,00 0,00 0,00 893.486,73</b>	<b>740.000,00 0,00 0,00 0,00</b>	<b>740.000,00 0,00 0,00 0,00</b>	<b>740.000,00 0,00 0,00 0,00</b>

**RESPONS. SERV. LORENA DONINOTTI - Servizi Finanziari - Tributi - Personale economico (segue)**

MISSIONE	PROGRAMMA	TITOLO	MACROAGGR.	CODICE CAPITOLO	DENOMINAZIONE	RESIDUI PRESUNTI AL TERMINE DELL'ESERCIZIO PRECEDENTE QUELLO CUI SI RIFERISCE IL BILANCIO		PREVISIONI DEFINITIVE DELL'ANNO PRECEDENTE QUELLO CUI SI RIFERISCE IL BILANCIO	PREVISIONI DEL BILANCIO PLURIENNALE		
									Previsioni dell'anno cui si riferisce il bilancio	Previsioni dell'anno 2020	Previsioni dell'anno 2021
<b>Totale RESPONS. LORENA DONINOTTI - Servizi Finanziari - Tributi - Personale economico</b>						<b>367.044,14</b>	<b>competenza</b>	<b>2.012.923,84</b>	<b>2.011.955,00</b>	<b>2.003.105,00</b>	<b>2.011.305,00</b>
							<b>di cui già</b>		<b>10.841,57</b>	<b>8.900,00</b>	<b>0,00</b>
							<b>di cui F.P.V.</b>	<b>18.990,00</b>	<b>18.890,00</b>	<b>18.490,00</b>	<b>18.490,00</b>
							<b>cassa</b>		<b>2.352.799,14</b>		

COMUNE DI ROSATE

Settore 3 - Settore Demografico, Tempo libero, Sport, Servizi Scolastici

ANNO 2019-2021

Responsabile del Settore: FIORI ANNALISA

Addetti: Roscio S., Stringhetti S., Somenzi Monica (part time), Gallotti Rosanna, in attesa di copertura di un posto C (mobilità esterna con scadenza 31.1.2019). In servizio attualmente n. 2 operati

Nr. Progr.	Finalità della Giunta (numero e descrizione)	Obiettivi (numero e descrizione)	Indicatori di risultato	Scadenze di attuazione	I Monitoraggi	Monitoraggio al 30.6	Consuntivo indicatori	Partecipazione risorse di settore	note e percentuali di
1	1. Attuare il Front office-relazioni con il pubblico nella maniera più adeguata PESO 10	1. Rapporto con l'utenza in relazione alle problematiche dalla stessa evidenziate in ordine alle attività connesse al Settore	Livello di gradimento da parte dell'utenza 80%	31.12.2019					
		2. Consulenza e informazioni	Gradimento 80%- N. accessi allo sportello- Afflusso medio allo sportello	31.12.2019					
		3. Presa in carico richieste o invio a servizi / uffici competenti	Autovalutazione: 80%-	31.12.2019					
2	2. Assicurare le attività previste dalla normativa vigente in materia di leva militare	1. Formazione liste nei tempi previsti; 2. Aggiornamento ruoli matricolari	N. richieste prese in carico. Rapporto con anno precedente	31.12.2019				Roscio Stringhetti 100%.	
3	3. Adempimenti in materia di anagrafe civile (iscrizioni e cancellazioni anagrafiche, tenuta e aggiornamento schedari, ecc.) in modo puntuale. Attivazione procedura per carta identità elettronica	1. Mantenimento tempi definizione pratiche iscrizioni e cancellazione; 2. Rapporti con il Centro Nazionale servizi demografici (trasmissioni e allineamento dati); 3. Puntualità aggiornamento registri, schedari e archivi	D+2;D+7;D+1	31.12.2019				Roscio 10%-Stringhetti 70%-Somenzi 20%.	
4	4. Adempimenti in materia di polizia mortuaria	1. Gestione concessioni cimiteriali e ulteriori adempimenti (trasporti funebri, esumazioni, traslazioni, cremazioni); 2. Implementazione informatizzazione gestione concessioni cimiteriali; 3. Programmazioni esumazioni straordinarie	Soddisfazione utenza 80%; D+7; n. decessi; Numero esumazioni; N. provvedimenti inerenti; n. concessioni cimiteriali; carico di lavoro in rapporto con l'anno precedente	31.12.2019				Roscio 80%-Stringhetti 10% Somenzi 10%	
5	5. Puntuale adempimenti in materia elettorale	1. Revisioni e aggiornamento liste elettorali nei tempi previsti dalla normativa; 2. Aggiornamento albi scrutatori e presidenti di seggio; 3. Puntuale assolvimento degli adempimenti in occasione di consultazioni elettorali	Rispetto scadenze; n. atti , n. __ semestrali, n. __ dinamiche, n. __ verbali	Scadenze previste dalla normativa				Roscio 20%-Stringhetti 60% Fiori 20%	
6	6. Attuare in maniera adeguata il Front office e consulenza ai cittadini italiani e stranieri e informazioni al pubblico		Afflusso medio sportello	31.12.2019				Somenzi 80%-Stringhetti 10%- Roscio 10%	
7	7. Statistiche demografiche		N. statistiche mensili e trimestrali	entro il 15 del mese successivo				Roscio 90%-Stringhetti 10%-	
8	8. Adempimenti in materia di stato civile (atti nascita, morte, matrimonio, separazioni consensuali)	1. Mantenimento tempi stesura atti; 2. Rapporti con il Centro Nazionale servizi demografici (trasmissioni e allineamento dati); 3. Puntualità aggiornamento registri, schedari e archivi	D+2;D+7;D+1;D+7 N. atti di nascita, n. atti di morte, n. atti di matrimonio, n. divorzi, n. cittadinanze	31.12.2019				Roscio 80%-Stringhetti 10%-Somenzi 10%	

Nr. Progr.	Finalità della Giunta (numero e descrizione)	Obiettivi (numero e descrizione)	Indicatori di risultato	Scadenze di attuazione	I Monitoraggio	Monitoraggio al 30.6	Consuntivo indicatori	Partecipazione risorse di settore	note e percentuali di
9	9. Favorire e sviluppare la pratica sportiva, incentivare utilizzo spazi	1.Verifica e monitoraggio concessione centro Natatorio e Centro sportivo polivalente Ciro Campisi.2.convenzioni con associazioni sportive per utilizzo palestre comunale. 3 bando contributi per associazioni sportive. Rapporti per eventi. Convenzione per gestione Campo sportivo L. De Amici		31.12.2019					
10	10. Associazionismo e Tempo Libero, Organizzazione Eventi. Promuovere la collaborazione tra le varie associazioni e il Comune	1.Coordinamento con Associazioni per stesura di un calendario annuale degli avvenimenti programmati; 2. organizzazione e gestione eventi. Incarichi in materia di sicurezza durante gli eventi organizzati	grado di soddisfazione; n. iniziative, entità partecipazione 90% prevista dall'Assessorato Cultura; autovalutazione; n. atti n. ___ eventi realizzati in collaborazione con associazioni locali e commercianti; n. ___ determine	Programma manifestazioni da approvare entro il 28 febbraio 2019				80% dip C	
11	11. Favorire l'Associazionismo e supportare le Associazioni del territorio. Approfondire la conoscenza della cultura contadina	1.Supportare e patrocinare le iniziative proposte dalle Associazioni culturali e ricreative del territorio.	n. associazioni; n. patrocini; n. incontri ed eventi;	31.12.2019				90% dip C	
12	12. Garantire interventi finalizzati al miglioramento attività didattica (Scuole)	1 Collaborazione con le autorità scolastiche al fine di dare risposte adeguate alle necessità;	n. incontri, Valutazione 100%,	31.12.2019					
		2. Approvazione del Piano per il diritto allo studio;	entro il 31 luglio 2019						
		3. monitoraggio su funzionamento refezione scolastica (Commissione mensa), morosità, incassi, ruoli, ecc., verifica attuazione progetto tecnico e andamento servizio;	31.12.2019, livello di qualità 90%, n. iscritti; n. convocazioni; n. pasti, gradimento						
		4. assistenza alunni disabili per scuole superiori e inferiori	n. interventi, livello soddisfazione famiglie 80%; rapporto con anni precedenti						
		5. iscrizione e gestione servizi parascolastici, piedibus e spazio compiti associazioni del territorio, dote scuola, merito, ecc.	n. iscritti, livello soddisfazione famiglie; rapporto con anni precedenti						
		6. servizio trasporto scolastico (conduzione, manutenzioni e carburante), servizio ADM, assistenza scuolabus, ecc.: monitoraggio progetto tecnico e verifica andamento servizio;							





**RESPONS. SERV. FIORI ANNALISA - Settore Demografico - Cultura - Servizi scolastici**

TITOLO	TIPOLOGIA	CATEGORIA	CODICE CAPITOLO	DENOMINAZIONE	RESIDUI PRESUNTI AL TERMINE DELL'ESERCIZIO PRECEDENTE QUELLO CUI SI RIFERISCE IL BILANCIO		PREVISIONI DEFINITIVE DELL'ANNO PRECEDENTE QUELLO CUI SI RIFERISCE IL BILANCIO	PREVISIONI DEL BILANCIO PLURIENNALE		
								Previsioni dell'anno cui si riferisce il bilancio	Previsioni dell'anno 2020	Previsioni dell'anno 2021
<b>TITOLO 2:</b>				<b>Trasferimenti correnti</b>						
<b>TIPOLOGIA 101:</b>				<b>Trasferimenti correnti da Amministrazioni pubbliche</b>						
<b>CATEGORIA 2:</b>				<b>Trasferimenti correnti da Amministrazioni LOCALI</b>						
2	101	2	1011100	CAP 10111/0 - COMUNE DI ABBIATEGRASSO - TRASF. FONDI PDZ PROGETTO SPORTELLLO ASCOLTO SCUOLA	2.729,97	competenza cassa	2.900,00	2.900,00 5.629,97	2.900,00	2.900,00
2	101	2	1013900	CAP 10139/0 - CONTR. REGIONE LOMBARDIA PER SPESE TRASP. E ASSIST. DISABILI IN AMBITO SCOLASTICO	2.342,00	competenza cassa	38.300,00	43.000,00 45.342,00	43.000,00	43.000,00
2	101	2	1014100	CAP 10141/0 - REGIONE LOMBARDIA - CONTR. SISTEMA EDUCATIVO 0-6 ANNI - LEGGE 107	30,40	competenza cassa	20.500,00	0,00 30,40	0,00	0,00
<b>Totale CATEGORIA 2 - Trasferimenti correnti da Amministrazioni LOCALI</b>					<b>5.102,37</b>	<b>competenza cassa</b>	<b>61.700,00</b>	<b>45.900,00 51.002,37</b>	<b>45.900,00</b>	<b>45.900,00</b>
<b>Totale TIPOLOGIA 101 - Trasferimenti correnti da Amministrazioni pubbliche</b>					<b>5.102,37</b>	<b>competenza cassa</b>	<b>61.700,00</b>	<b>45.900,00 51.002,37</b>	<b>45.900,00</b>	<b>45.900,00</b>
<b>TIPOLOGIA 103:</b>				<b>Trasferimenti correnti da Imprese</b>						
<b>CATEGORIA 2:</b>				<b>Altri trasferimenti correnti da imprese</b>						
2	103	2	1121000	CAP 11210/0 - TRASF.DA IMPRESE REALIZZAZIONE EVENTI CULTURALI	0,00	competenza cassa	350,00	400,00 400,00	400,00	400,00
2	103	2	1121100	CAP 11211/0 - TRASFERIMENTI DA IMPRESE SERVIZIO TECNOLOGO ALIMENTARE	510,00	competenza cassa	2.500,00	2.000,00 2.510,00	2.000,00	2.000,00
<b>Totale CATEGORIA 2 - Altri trasferimenti correnti da imprese</b>					<b>510,00</b>	<b>competenza cassa</b>	<b>2.850,00</b>	<b>2.400,00 2.910,00</b>	<b>2.400,00</b>	<b>2.400,00</b>
<b>Totale TIPOLOGIA 103 - Trasferimenti correnti da Imprese</b>					<b>510,00</b>	<b>competenza cassa</b>	<b>2.850,00</b>	<b>2.400,00 2.910,00</b>	<b>2.400,00</b>	<b>2.400,00</b>
<b>Totale TITOLO 2 - Trasferimenti correnti</b>					<b>5.612,37</b>	<b>competenza cassa</b>	<b>64.550,00</b>	<b>48.300,00 53.912,37</b>	<b>48.300,00</b>	<b>48.300,00</b>
<b>TITOLO 3:</b>				<b>Entrate extratributarie</b>						
<b>TIPOLOGIA 100:</b>				<b>Vendita di beni e servizi e proventi derivanti dalla gestione dei beni</b>						
<b>CATEGORIA 2:</b>				<b>Entrate dalla vendita e dall'erogazione di servizi</b>						
3	100	2	1022000	CAP 10220/0 - DIRITTI DI SEGRETERIA - PROVENTI DALLA CERTIFICAZIONE DIR.SEGR-CERTIF.	77,03	competenza cassa	650,00	650,00 727,03	650,00	650,00
3	100	2	1026000	CAP 10260/0 - DIRITTI PER RILASCIO CARTE IDENTITA' E RIMB. STAMPATI DIR.CARTE ID./STAMP	960,05	competenza cassa	9.200,00	15.000,00 15.960,05	14.000,00	13.000,00
3	100	2	1034000	CAP 10340/0 - PROV.QUOTE REFEZIONE SCOLAST.ELEMENT. E MEDIE PROV.REFEZ.SCOLAST.	18.837,67	competenza cassa	0,00	0,00 18.837,67	0,00	0,00
3	100	2	1036000	CAP 10360/0 - PROVENTI QUOTE REFEZIONE SCUOLA MATERNA PROV.QUOTE REF.S.MAT	17.530,52	competenza cassa	0,00	0,00 17.530,52	0,00	0,00
3	100	2	1037000	CAP 10370/0 - PROVENTI SERVIZIO DI RISTORAZIONE SCOLASTICA	42.303,10	competenza cassa	307.700,00	321.000,00 363.303,10	321.000,00	321.000,00

**RESPONS. SERV. FIORI ANNALISA - Settore Demografico - Cultura - Servizi scolastici (segue)**

TITOLO	TIPOLOGIA	CATEGORIA	CODICE CAPITOLO	DENOMINAZIONE	RESIDUI PRESUNTI AL TERMINE DELL'ESERCIZIO PRECEDENTE QUELLO CUI SI RIFERISCE IL BILANCIO		PREVISIONI DEFINITIVE DELL'ANNO PRECEDENTE QUELLO CUI SI RIFERISCE IL BILANCIO	PREVISIONI DEL BILANCIO PLURIENNALE		
								Previsioni dell'anno cui si riferisce il bilancio	Previsioni dell'anno 2020	Previsioni dell'anno 2021
3	100	2	1038000	CAP 10380/0 - PROVENTI SERVIZIO DI PRE E POST SCUOLA	2.559,00	competenza cassa	17.500,00	22.500,00 25.059,00	22.500,00	22.500,00
3	100	2	1040000	CAP 10400/0 - PROVENTI SERVIZIO DI TRASPORTO SCOLASTICO	549,00	competenza cassa	3.200,00	4.700,00 5.249,00	4.700,00	4.700,00
3	100	2	1060000	CAP 10600/0 - PROVENTI UTILIZZO IMPIANTI SPORTIVI	1.490,50	competenza cassa	9.500,00	9.000,00 10.490,50	9.000,00	9.000,00
3	100	2	1062000	CAP 10620/0 - CONVENZIONE CENTRO SPORTIVO CIRO CAMPISI	0,00	competenza cassa	39.200,00	39.200,00 39.200,00	39.200,00	39.200,00
3	100	2	1096000	CAP 10960/0 - PROVENTI CONCESSIONE ILL. PRIVATA SEPOLTURE	7.848,00	competenza cassa	7.900,00	7.900,00 15.748,00	7.900,00	7.900,00
3	100	2	1098000	CAP 10980/0 - RIMBORSO SPESE PER ESUMAZIONE SALME	0,00	competenza cassa	700,00	700,00 700,00	700,00	700,00
<b>Totale CATEGORIA 2 - Entrate dalla vendita e dall'erogazione di servizi</b>					<b>92.154,87</b>	<b>competenza cassa</b>	<b>395.550,00</b>	<b>420.650,00 512.804,87</b>	<b>419.650,00</b>	<b>418.650,00</b>
<b>CATEGORIA 3:</b>		<b>Proventi derivanti dalla gestione dei beni</b>								
3	100	3	1108100	CAP 11081/0 - PROVENTI USO STRUTTURE COMUNALI SERV. CULTURALI	1.704,00	competenza cassa	2.000,00	1.700,00 3.404,00	1.700,00	1.700,00
3	100	3	1108300	CAP 11083/0 - PROVENTI CONCESSIONI CIMITERIALI (LOCULI/CAPPELLE/)	0,00	competenza cassa	21.000,00	18.000,00 18.000,00	18.000,00	18.000,00
3	100	3	1111000	CAP 11110/0 - PROVENTI CONCESSIONI CIMITERIALI (AREE CIMITERIALI)	0,00	competenza cassa	9.000,00	20.000,00 20.000,00	20.000,00	20.000,00
<b>Totale CATEGORIA 3 - Proventi derivanti dalla gestione dei beni</b>					<b>1.704,00</b>	<b>competenza cassa</b>	<b>32.000,00</b>	<b>39.700,00 41.404,00</b>	<b>39.700,00</b>	<b>39.700,00</b>
<b>Totale TIPOLOGIA 100 - Vendita di beni e servizi e proventi derivanti dalla gestione dei beni</b>					<b>93.858,87</b>	<b>competenza cassa</b>	<b>427.550,00</b>	<b>460.350,00 554.208,87</b>	<b>459.350,00</b>	<b>458.350,00</b>
<b>TIPOLOGIA 500:</b>		<b>Rimborsi e altre entrate correnti</b>								
<b>CATEGORIA 2:</b>		<b>Rimborsi in entrata</b>								
3	500	2	1034001	CAP 10440/0 - TRASF. MINISTERO RIMBORSO PASTI INSEGNANTI	0,00	competenza cassa	15.000,00	15.000,00 15.000,00	15.000,00	15.000,00
3	500	2	1124700	CAP 11247/0 - RIMBORSO PER ELEZIONI E REFERENDUM	318,90	competenza cassa	31.400,00	22.000,00 22.318,90	22.000,00	22.000,00
<b>Totale CATEGORIA 2 - Rimborsi in entrata</b>					<b>318,90</b>	<b>competenza cassa</b>	<b>46.400,00</b>	<b>37.000,00 37.318,90</b>	<b>37.000,00</b>	<b>37.000,00</b>
<b>Totale TIPOLOGIA 500 - Rimborsi e altre entrate correnti</b>					<b>318,90</b>	<b>competenza cassa</b>	<b>46.400,00</b>	<b>37.000,00 37.318,90</b>	<b>37.000,00</b>	<b>37.000,00</b>
<b>Totale TITOLO 3 - Entrate extratributarie</b>					<b>94.177,77</b>	<b>competenza cassa</b>	<b>473.950,00</b>	<b>497.350,00 591.527,77</b>	<b>496.350,00</b>	<b>495.350,00</b>

**RESPONS. SERV. FIORI ANNALISA - Settore Demografico - Cultura - Servizi scolastici (segue)**

TITOLO	TIPOLOGIA	CATEGORIA	CODICE CAPITOLO	DENOMINAZIONE	RESIDUI PRESUNTI AL TERMINE DELL'ESERCIZIO PRECEDENTE QUELLO CUI SI RIFERISCE IL BILANCIO	PREVISIONI DEFINITIVE DELL'ANNO PRECEDENTE QUELLO CUI SI RIFERISCE IL BILANCIO	PREVISIONI DEL BILANCIO PLURIENNALE			
							Previsioni dell'anno cui si riferisce il bilancio	Previsioni dell'anno 2020	Previsioni dell'anno 2021	
<b>Totale RESPONS. FIORI ANNALISA - Settore Demografico - Cultura - Servizi scolastici</b>					<b>99.790,14</b>	<b>competenza cassa</b>	<b>538.500,00</b>	<b>545.650,00</b>	<b>544.650,00</b>	<b>543.650,00</b>
								<b>645.440,14</b>		

**RESPONS. SERV. FIORI ANNALISA - Settore Demografico - Cultura - Servizi scolastici**

MISSIONE	PROGRAMMA	TITOLO	MACROAGGR.	CODICE CAPITOLO	DENOMINAZIONE	RESIDUI PRESUNTI AL TERMINE DELL'ESERCIZIO PRECEDENTE QUELLO CUI SI RIFERISCE IL BILANCIO		PREVISIONI DEFINITIVE DELL'ANNO PRECEDENTE QUELLO CUI SI RIFERISCE IL BILANCIO	PREVISIONI DEL BILANCIO PLURIENNALE		
									Previsioni dell'anno cui si riferisce il bilancio	Previsioni dell'anno 2020	Previsioni dell'anno 2021
<b>MISSIONE 1:</b>					<b>Servizi istituzionali, generali e di gestione</b>						
<b>PROGRAMMA 1:</b>					<b>Organi istituzionali</b>						
<b>TITOLO 1:</b>					<b>Spese correnti</b>						
<b>MACROAGGREGATO 10:</b>					<b>Altre spese correnti</b>						
1	1	1	10	0012000	CAP 120/0 - PREMI PER ASSICUR. INFORTUNI AMMINISTRATORI	0,00	competenza di cui già imp. di cui F.P.V. cassa	3.400,00 3.400,00 0,00 3.400,00	3.400,00 3.400,00 0,00 3.400,00	3.400,00 3.400,00 0,00 3.400,00	3.400,00 0,00 0,00 0,00
1	1	1	10	0068000	CAP 680/0 - ONERI PER ASSICURAZIONI	519,67	competenza di cui già imp. di cui F.P.V. cassa	7.900,00 7.900,00 0,00 8.419,67	7.900,00 7.900,00 0,00 8.419,67	7.900,00 7.900,00 0,00 8.419,67	7.900,00 0,00 0,00 0,00
<b>Totale MACROAGGREGATO 10 - Altre spese correnti</b>						<b>519,67</b>	<b>competenza di cui già di cui F.P.V. cassa</b>	<b>11.300,00 11.300,00 0,00 11.819,67</b>	<b>11.300,00 11.300,00 0,00 11.819,67</b>	<b>11.300,00 11.300,00 0,00 11.819,67</b>	<b>11.300,00 0,00 0,00 0,00</b>
<b>Totale TITOLO 1 - Spese correnti</b>						<b>519,67</b>	<b>competenza di cui già di cui F.P.V. cassa</b>	<b>11.300,00 11.300,00 0,00 11.819,67</b>	<b>11.300,00 11.300,00 0,00 11.819,67</b>	<b>11.300,00 11.300,00 0,00 11.819,67</b>	<b>11.300,00 0,00 0,00 0,00</b>
<b>TITOLO 2:</b>					<b>Spese in conto capitale</b>						
<b>MACROAGGREGATO 2:</b>					<b>Investimenti fissi lordi</b>						
1	1	2	2	0602000	CAP 6020/0 - ACQU.E MAN. STR.BENI MOB/MACC/ATTREZ. UFFICI COMUNALI - AVANZO ECONOMICO	0,00	competenza di cui già imp. di cui F.P.V. cassa	500,00 0,00 0,00 0,00	0,00 0,00 0,00 0,00	0,00 0,00 0,00 0,00	0,00 0,00 0,00 0,00
1	1	2	2	0602100	CAP 6021/0 - ACQUISTO MOBILI-ARREDI-ATTREZZATURE PALAZZO COMUNALE (AVANZO AMM)	0,00	competenza di cui già imp. di cui F.P.V. cassa	2.000,00 0,00 0,00 0,00	0,00 0,00 0,00 0,00	0,00 0,00 0,00 0,00	0,00 0,00 0,00 0,00
<b>Totale MACROAGGREGATO 2 - Investimenti fissi lordi</b>						<b>0,00</b>	<b>competenza di cui già di cui F.P.V. cassa</b>	<b>2.500,00 0,00 0,00 0,00</b>	<b>0,00 0,00 0,00 0,00</b>	<b>0,00 0,00 0,00 0,00</b>	<b>0,00 0,00 0,00 0,00</b>
<b>Totale TITOLO 2 - Spese in conto capitale</b>						<b>0,00</b>	<b>competenza di cui già di cui F.P.V. cassa</b>	<b>2.500,00 0,00 0,00 0,00</b>	<b>0,00 0,00 0,00 0,00</b>	<b>0,00 0,00 0,00 0,00</b>	<b>0,00 0,00 0,00 0,00</b>
<b>Totale PROGRAMMA 1 - Organi istituzionali</b>						<b>519,67</b>	<b>competenza di cui già di cui F.P.V. cassa</b>	<b>13.800,00 11.300,00 0,00 11.819,67</b>	<b>11.300,00 11.300,00 0,00 11.819,67</b>	<b>11.300,00 11.300,00 0,00 11.819,67</b>	<b>11.300,00 0,00 0,00 0,00</b>

**RESPONS. SERV. FIORI ANNALISA - Settore Demografico - Cultura - Servizi scolastici (segue)**

MISSIONE	PROGRAMMA	TITOLO	MACROAGGR.	CODICE CAPITOLO	DENOMINAZIONE	RESIDUI PRESUNTI AL TERMINE DELL'ESERCIZIO PRECEDENTE QUELLO CUI SI RIFERISCE IL BILANCIO		PREVISIONI DEFINITIVE DELL'ANNO PRECEDENTE QUELLO CUI SI RIFERISCE IL BILANCIO	PREVISIONI DEL BILANCIO PLURIENNALE		
									Previsioni dell'anno cui si riferisce il bilancio	Previsioni dell'anno 2020	Previsioni dell'anno 2021
<b>PROGRAMMA 2:</b>					<b>Segreteria generale</b>						
<b>TITOLO 1:</b>					<b>Spese correnti</b>						
<b>MACROAGGREGATO 10:</b>					<b>Altre spese correnti</b>						
1	2	1	10	0144000	CAP 1440/0 - SPESE MUNICIPIO -ASSICURAZIONI	0,00	competenza di cui già imp. di cui F.P.V. cassa	800,00 800,00 0,00 1.800,00	1.800,00 800,00 0,00 1.800,00	1.800,00 800,00 0,00 1.800,00	1.800,00 0,00 0,00 1.800,00
1	2	1	10	0153000	CAP 1530/0 - ONERI ASSICURATIVI PER DIPENDENTI E NON	0,00	competenza di cui già imp. di cui F.P.V. cassa	2.100,00 0,00 0,00 2.400,00	2.400,00 0,00 0,00 2.400,00	2.400,00 0,00 0,00 2.400,00	2.400,00 0,00 0,00 2.400,00
<b>Totale MACROAGGREGATO 10 - Altre spese correnti</b>						<b>0,00</b>	<b>competenza di cui già di cui F.P.V. cassa</b>	<b>2.900,00 800,00 0,00 4.200,00</b>	<b>4.200,00 800,00 0,00 4.200,00</b>	<b>4.200,00 800,00 0,00 4.200,00</b>	<b>4.200,00 0,00 0,00 4.200,00</b>
<b>Totale TITOLO 1 - Spese correnti</b>						<b>0,00</b>	<b>competenza di cui già di cui F.P.V. cassa</b>	<b>2.900,00 800,00 0,00 4.200,00</b>	<b>4.200,00 800,00 0,00 4.200,00</b>	<b>4.200,00 800,00 0,00 4.200,00</b>	<b>4.200,00 0,00 0,00 4.200,00</b>
<b>Totale PROGRAMMA 2 - Segreteria generale</b>						<b>0,00</b>	<b>competenza di cui già di cui F.P.V. cassa</b>	<b>2.900,00 800,00 0,00 4.200,00</b>	<b>4.200,00 800,00 0,00 4.200,00</b>	<b>4.200,00 800,00 0,00 4.200,00</b>	<b>4.200,00 0,00 0,00 4.200,00</b>
<b>PROGRAMMA 6:</b>					<b>Ufficio tecnico</b>						
<b>TITOLO 1:</b>					<b>Spese correnti</b>						
<b>MACROAGGREGATO 10:</b>					<b>Altre spese correnti</b>						
1	6	1	10	0076100	CAP 761/0 - IMMOBILI E STABILI COMUNALI - PREMI ASSICURATIVI	0,00	competenza di cui già imp. di cui F.P.V. cassa	4.181,00 4.300,00 0,00 6.300,00	6.300,00 4.300,00 0,00 6.300,00	6.300,00 4.300,00 0,00 6.300,00	6.300,00 0,00 0,00 6.300,00
1	6	1	10	0148200	CAP 1482/0 - SPESE MUNICIPIO - ONERI ASSICURATIVI IMMOBILE	0,00	competenza di cui già imp. di cui F.P.V. cassa	812,00 850,00 0,00 1.200,00	1.200,00 850,00 0,00 1.200,00	1.200,00 850,00 0,00 1.200,00	1.200,00 0,00 0,00 1.200,00
<b>Totale MACROAGGREGATO 10 - Altre spese correnti</b>						<b>0,00</b>	<b>competenza di cui già di cui F.P.V. cassa</b>	<b>4.993,00 5.150,00 0,00 7.500,00</b>	<b>7.500,00 5.150,00 0,00 7.500,00</b>	<b>7.500,00 5.150,00 0,00 7.500,00</b>	<b>7.500,00 0,00 0,00 7.500,00</b>
<b>Totale TITOLO 1 - Spese correnti</b>						<b>0,00</b>	<b>competenza di cui già di cui F.P.V. cassa</b>	<b>4.993,00 5.150,00 0,00 7.500,00</b>	<b>7.500,00 5.150,00 0,00 7.500,00</b>	<b>7.500,00 5.150,00 0,00 7.500,00</b>	<b>7.500,00 0,00 0,00 7.500,00</b>

**RESPONS. SERV. FIORI ANNALISA - Settore Demografico - Cultura - Servizi scolastici (segue)**

MISSIONE	PROGRAMMA	TITOLO	MACROAGGR.	CODICE CAPITOLO	DENOMINAZIONE	RESIDUI PRESUNTI AL TERMINE DELL'ESERCIZIO PRECEDENTE QUELLO CUI SI RIFERISCE IL BILANCIO		PREVISIONI DEFINITIVE DELL'ANNO PRECEDENTE QUELLO CUI SI RIFERISCE IL BILANCIO	PREVISIONI DEL BILANCIO PLURIENNALE		
									Previsioni dell'anno cui si riferisce il bilancio	Previsioni dell'anno 2020	Previsioni dell'anno 2021
<b>Totale PROGRAMMA 6 - Ufficio tecnico</b>						<b>0,00</b>	<b>competenza</b>	<b>4.993,00</b>	<b>7.500,00</b>	<b>7.500,00</b>	<b>7.500,00</b>
							<b>di cui già</b>		<b>5.150,00</b>	<b>5.150,00</b>	<b>0,00</b>
							<b>di cui F.P.V.</b>	<b>0,00</b>	<b>0,00</b>	<b>0,00</b>	<b>0,00</b>
							<b>cassa</b>		<b>7.500,00</b>		<b>0,00</b>
<b>PROGRAMMA 7:</b>		<b>Elezioni e consultazioni popolari - Anagrafe e stato civile</b>									
<b>TITOLO 1:</b>		<b>Spese correnti</b>									
<b>MACROAGGREGATO 1:</b>		<b>Redditi da lavoro dipendente</b>									
1	7	1	1	0123600	CAP 1236/0 - SPESE PER ELEZIONI E REFERENDUM PERSONALE	0,01	competenza	9.000,00	4.000,00	4.000,00	4.000,00
							di cui già imp.		0,00	0,00	0,00
							di cui F.P.V.	0,00	0,00	0,00	0,00
							cassa		4.000,01		0,00
1	7	1	1	0123700	CAP 1237/0 - SPESE PER ELEZIONI E REFERENDUM PERSONALE CONTRIBUTI PERSONALE	0,00	competenza	3.500,00	2.000,00	2.000,00	2.000,00
							di cui già imp.		0,00	0,00	0,00
							di cui F.P.V.	0,00	0,00	0,00	0,00
							cassa		2.000,00		0,00
<b>Totale MACROAGGREGATO 1 - Redditi da lavoro dipendente</b>						<b>0,01</b>	<b>competenza</b>	<b>12.500,00</b>	<b>6.000,00</b>	<b>6.000,00</b>	<b>6.000,00</b>
							<b>di cui già</b>		<b>0,00</b>	<b>0,00</b>	<b>0,00</b>
							<b>di cui F.P.V.</b>	<b>0,00</b>	<b>0,00</b>	<b>0,00</b>	<b>0,00</b>
							<b>cassa</b>		<b>6.000,01</b>		<b>0,00</b>
<b>MACROAGGREGATO 3:</b>		<b>Acquisto di beni e servizi</b>									
1	7	1	3	0115000	CAP 1150/0 - UFFICIO ELETTORALE - MATERIALE DI CONSUMO	7,61	competenza	700,00	700,00	700,00	700,00
							di cui già imp.		0,00	0,00	0,00
							di cui F.P.V.	0,00	0,00	0,00	0,00
							cassa		707,61		0,00
1	7	1	3	0115501	CAP 1151/0 - UFFICIO ANAGRAFE - MATERIALE DI CONSUMO	0,00	competenza	0,00	1.200,00	1.200,00	1.200,00
							di cui già imp.		0,00	0,00	0,00
							di cui F.P.V.	0,00	0,00	0,00	0,00
							cassa		1.200,00		0,00
1	7	1	3	0118100	CAP 1181/0 - SPESE PER ELEZIONI E REFERENDUM (PREST. DI SERVIZIO)	0,00	competenza	13.000,00	15.000,00	15.000,00	15.000,00
							di cui già imp.		0,00	0,00	0,00
							di cui F.P.V.	0,00	0,00	0,00	0,00
							cassa		15.000,00		0,00
1	7	1	3	0118200	CAP 1182/0 - SPESE PER ELEZIONI E REFERENDUM - ACQUISTO TABELLONI ELETTORALI	0,00	competenza	4.500,00	0,00	0,00	0,00
							di cui già imp.		0,00	0,00	0,00
							di cui F.P.V.	0,00	0,00	0,00	0,00
							cassa		0,00		0,00
<b>Totale MACROAGGREGATO 3 - Acquisto di beni e servizi</b>						<b>7,61</b>	<b>competenza</b>	<b>18.200,00</b>	<b>16.900,00</b>	<b>16.900,00</b>	<b>16.900,00</b>
							<b>di cui già</b>		<b>0,00</b>	<b>0,00</b>	<b>0,00</b>
							<b>di cui F.P.V.</b>	<b>0,00</b>	<b>0,00</b>	<b>0,00</b>	<b>0,00</b>
							<b>cassa</b>		<b>16.907,61</b>		<b>0,00</b>
<b>MACROAGGREGATO 4:</b>		<b>Trasferimenti correnti</b>									

**RESPONS. SERV. FIORI ANNALISA - Settore Demografico - Cultura - Servizi scolastici (segue)**

MISSIONE	PROGRAMMA	TITOLO	MACROAGGR.	CODICE CAPITOLO	DENOMINAZIONE	RESIDUI PRESUNTI AL TERMINE DELL'ESERCIZIO PRECEDENTE QUELLO CUI SI RIFERISCE IL BILANCIO		PREVISIONI DEFINITIVE DELL'ANNO PRECEDENTE QUELLO CUI SI RIFERISCE IL BILANCIO	PREVISIONI DEL BILANCIO PLURIENNALE		
									Previsioni dell'anno cui si riferisce il bilancio	Previsioni dell'anno 2020	Previsioni dell'anno 2021
1	7	1	4	0120100	CAP 1201/0 - C.E.M. SPESE FUNZ.MANDAMENTALE - COMUNE ABBIATEGRASSO	2.200,00	competenza di cui già imp. di cui F.P.V. cassa	1.100,00	1.100,00 0,00 0,00 3.300,00	1.100,00 0,00 0,00	1.100,00 0,00 0,00
1	7	1	4	0120300	CAP 1203/0 - TRASFERIMENTO AL MINISTERO QUOTA DIRITTI CARTA IDENTITA' ELETTRONICA	220,26	competenza di cui già imp. di cui F.P.V. cassa	4.000,00	12.000,00 0,00 0,00 12.220,26	11.000,00 0,00 0,00	10.000,00 0,00 0,00
<b>Totale MACROAGGREGATO 4 - Trasferimenti correnti</b>						<b>2.420,26</b>	<b>competenza di cui già di cui F.P.V. cassa</b>	<b>5.100,00</b>	<b>13.100,00</b> <b>0,00</b> <b>0,00</b> <b>15.520,26</b>	<b>12.100,00</b> <b>0,00</b> <b>0,00</b>	<b>11.100,00</b> <b>0,00</b> <b>0,00</b>
<b>Totale TITOLO 1 - Spese correnti</b>						<b>2.427,88</b>	<b>competenza di cui già di cui F.P.V. cassa</b>	<b>35.800,00</b>	<b>36.000,00</b> <b>0,00</b> <b>0,00</b> <b>38.427,88</b>	<b>35.000,00</b> <b>0,00</b> <b>0,00</b>	<b>34.000,00</b> <b>0,00</b> <b>0,00</b>
<b>TITOLO 2:</b>					<b>Spese in conto capitale</b>						
<b>MACROAGGREGATO 2:</b>					<b>Investimenti fissi lordi</b>						
1	7	2	2	0633100	CAP 6331/0 - ADEGUAMENTO E MANUTENZIONE ARCHIVIO MOBILE ANAGRAFE (AVANZO AMM.=	0,00	competenza di cui già imp. di cui F.P.V. cassa	7.320,00	0,00 0,00 0,00	0,00 0,00 0,00	0,00 0,00 0,00
<b>Totale MACROAGGREGATO 2 - Investimenti fissi lordi</b>						<b>0,00</b>	<b>competenza di cui già di cui F.P.V. cassa</b>	<b>7.320,00</b>	<b>0,00</b> <b>0,00</b> <b>0,00</b> <b>0,00</b>	<b>0,00</b> <b>0,00</b> <b>0,00</b>	<b>0,00</b> <b>0,00</b> <b>0,00</b>
<b>Totale TITOLO 2 - Spese in conto capitale</b>						<b>0,00</b>	<b>competenza di cui già di cui F.P.V. cassa</b>	<b>7.320,00</b>	<b>0,00</b> <b>0,00</b> <b>0,00</b> <b>0,00</b>	<b>0,00</b> <b>0,00</b> <b>0,00</b>	<b>0,00</b> <b>0,00</b> <b>0,00</b>
<b>Totale PROGRAMMA 7 - Elezioni e consultazioni popolari - Anagrafe e stato civile</b>						<b>2.427,88</b>	<b>competenza di cui già di cui F.P.V. cassa</b>	<b>43.120,00</b>	<b>36.000,00</b> <b>0,00</b> <b>0,00</b> <b>38.427,88</b>	<b>35.000,00</b> <b>0,00</b> <b>0,00</b>	<b>34.000,00</b> <b>0,00</b> <b>0,00</b>
<b>PROGRAMMA 8:</b>					<b>Statistica e sistemi informativi</b>						
<b>TITOLO 1:</b>					<b>Spese correnti</b>						
<b>MACROAGGREGATO 10:</b>					<b>Altre spese correnti</b>						
1	8	1	10	0054100	CAP 541/0 - SPESE PER L'INFORMATICA - ONERI ASSICURATIVI	0,00	competenza di cui già imp. di cui F.P.V. cassa	800,00	1.000,00 800,00 0,00 1.000,00	1.000,00 800,00 0,00	1.000,00 0,00

**RESPONS. SERV. FIORI ANNALISA - Settore Demografico - Cultura - Servizi scolastici (segue)**

MISSIONE	PROGRAMMA	TITOLO	MACROAGGR.	CODICE CAPITOLO	DENOMINAZIONE	RESIDUI PRESUNTI AL TERMINE DELL'ESERCIZIO PRECEDENTE QUELLO CUI SI RIFERISCE IL BILANCIO		PREVISIONI DEFINITIVE DELL'ANNO PRECEDENTE QUELLO CUI SI RIFERISCE IL BILANCIO	PREVISIONI DEL BILANCIO PLURIENNALE		
									Previsioni dell'anno cui si riferisce il bilancio	Previsioni dell'anno 2020	Previsioni dell'anno 2021
<b>Totale MACROAGGREGATO 10 - Altre spese correnti</b>						<b>0,00</b>	<b>competenza</b>	<b>800,00</b>	<b>1.000,00</b>	<b>1.000,00</b>	<b>1.000,00</b>
							<b>di cui già</b>	<b>800,00</b>	<b>800,00</b>	<b>800,00</b>	<b>0,00</b>
							<b>di cui F.P.V.</b>	<b>0,00</b>	<b>0,00</b>	<b>0,00</b>	<b>0,00</b>
							<b>cassa</b>	<b>1.000,00</b>	<b>1.000,00</b>	<b>1.000,00</b>	<b>0,00</b>
<b>Totale TITOLO 1 - Spese correnti</b>						<b>0,00</b>	<b>competenza</b>	<b>800,00</b>	<b>1.000,00</b>	<b>1.000,00</b>	<b>1.000,00</b>
							<b>di cui già</b>	<b>800,00</b>	<b>800,00</b>	<b>800,00</b>	<b>0,00</b>
							<b>di cui F.P.V.</b>	<b>0,00</b>	<b>0,00</b>	<b>0,00</b>	<b>0,00</b>
							<b>cassa</b>	<b>1.000,00</b>	<b>1.000,00</b>	<b>1.000,00</b>	<b>0,00</b>
<b>Totale PROGRAMMA 8 - Statistica e sistemi informativi</b>						<b>0,00</b>	<b>competenza</b>	<b>800,00</b>	<b>1.000,00</b>	<b>1.000,00</b>	<b>1.000,00</b>
							<b>di cui già</b>	<b>800,00</b>	<b>800,00</b>	<b>800,00</b>	<b>0,00</b>
							<b>di cui F.P.V.</b>	<b>0,00</b>	<b>0,00</b>	<b>0,00</b>	<b>0,00</b>
							<b>cassa</b>	<b>1.000,00</b>	<b>1.000,00</b>	<b>1.000,00</b>	<b>0,00</b>
<b>PROGRAMMA 10: Risorse umane</b>											
<b>TITOLO 1: Spese correnti</b>											
<b>MACROAGGREGATO 1: Redditi da lavoro dipendente</b>											
1	10	1	1	0042002	CAP 310/0 - SPESE FORN. PASTI DIPENDENTI	426,46	competenza	2.700,00	2.500,00	2.500,00	2.500,00
							<b>di cui già imp.</b>	<b>0,00</b>	<b>0,00</b>	<b>0,00</b>	<b>0,00</b>
							<b>di cui F.P.V.</b>	<b>0,00</b>	<b>0,00</b>	<b>0,00</b>	<b>0,00</b>
							<b>cassa</b>	<b>2.926,46</b>	<b>2.500,00</b>	<b>2.500,00</b>	<b>2.500,00</b>
<b>Totale MACROAGGREGATO 1 - Redditi da lavoro dipendente</b>						<b>426,46</b>	<b>competenza</b>	<b>2.700,00</b>	<b>2.500,00</b>	<b>2.500,00</b>	<b>2.500,00</b>
							<b>di cui già</b>	<b>0,00</b>	<b>0,00</b>	<b>0,00</b>	<b>0,00</b>
							<b>di cui F.P.V.</b>	<b>0,00</b>	<b>0,00</b>	<b>0,00</b>	<b>0,00</b>
							<b>cassa</b>	<b>2.926,46</b>	<b>2.500,00</b>	<b>2.500,00</b>	<b>2.500,00</b>
<b>Totale TITOLO 1 - Spese correnti</b>						<b>426,46</b>	<b>competenza</b>	<b>2.700,00</b>	<b>2.500,00</b>	<b>2.500,00</b>	<b>2.500,00</b>
							<b>di cui già</b>	<b>0,00</b>	<b>0,00</b>	<b>0,00</b>	<b>0,00</b>
							<b>di cui F.P.V.</b>	<b>0,00</b>	<b>0,00</b>	<b>0,00</b>	<b>0,00</b>
							<b>cassa</b>	<b>2.926,46</b>	<b>2.500,00</b>	<b>2.500,00</b>	<b>2.500,00</b>
<b>Totale PROGRAMMA 10 - Risorse umane</b>						<b>426,46</b>	<b>competenza</b>	<b>2.700,00</b>	<b>2.500,00</b>	<b>2.500,00</b>	<b>2.500,00</b>
							<b>di cui già</b>	<b>0,00</b>	<b>0,00</b>	<b>0,00</b>	<b>0,00</b>
							<b>di cui F.P.V.</b>	<b>0,00</b>	<b>0,00</b>	<b>0,00</b>	<b>0,00</b>
							<b>cassa</b>	<b>2.926,46</b>	<b>2.500,00</b>	<b>2.500,00</b>	<b>2.500,00</b>
<b>PROGRAMMA 11: Altri servizi generali</b>											
<b>TITOLO 1: Spese correnti</b>											
<b>MACROAGGREGATO 3: Acquisto di beni e servizi</b>											
1	11	1	3	0124000	CAP 1240/0 - SPESE MUNICIPIO - ACQUISTO MAT. VARIO DI CONSUMO	25,00	competenza	800,00	500,00	500,00	500,00
							<b>di cui già imp.</b>	<b>0,00</b>	<b>0,00</b>	<b>0,00</b>	<b>0,00</b>
							<b>di cui F.P.V.</b>	<b>0,00</b>	<b>0,00</b>	<b>0,00</b>	<b>0,00</b>
							<b>cassa</b>	<b>525,00</b>	<b>500,00</b>	<b>500,00</b>	<b>500,00</b>



**RESPONS. SERV. FIORI ANNALISA - Settore Demografico - Cultura - Servizi scolastici (segue)**

MISSIONE	PROGRAMMA	TITOLO	MACROAGGR.	CODICE CAPITOLO	DENOMINAZIONE	RESIDUI PRESUNTI AL TERMINE DELL'ESERCIZIO PRECEDENTE QUELLO CUI SI RIFERISCE IL BILANCIO	PREVISIONI DEFINITIVE DELL'ANNO PRECEDENTE QUELLO CUI SI RIFERISCE IL BILANCIO	PREVISIONI DEL BILANCIO PLURIENNALE			
								Previsioni dell'anno cui si riferisce il bilancio	Previsioni dell'anno 2020	Previsioni dell'anno 2021	
1	11	1	3	0140000	CAP 1400/0 - SPESE MUNICIPIO - SERVIZIO DI PULIZIA UFFICI	5.739,74	competenza di cui già imp. di cui F.P.V. cassa	16.600,00	17.000,00 0,00 0,00 22.739,74	17.000,00 0,00 0,00	17.000,00 0,00 0,00
1	11	1	3	0142000	CAP 1420/0 - SPESE MUNICIPIO - UTENZE	21.880,29	competenza di cui già imp. di cui F.P.V. cassa	32.500,00	30.000,00 0,00 0,00 51.880,29	30.000,00 0,00 0,00	30.000,00 0,00 0,00
1	11	1	3	0146000	CAP 1460/0 - SPESE MUNICIPIO - TELEFONIA -	101,04	competenza di cui già imp. di cui F.P.V. cassa	0,00	0,00 0,00 0,00 101,04	0,00 0,00 0,00	0,00 0,00 0,00
1	11	1	3	0150000	CAP 1500/0 - SPESE MUNICIPIO -MANUT. ATTREZ. MACCHINE E ARREDI -NO ONERI	823,50	competenza di cui già imp. di cui F.P.V. cassa	2.920,00	2.200,00 0,00 0,00 3.023,50	2.200,00 0,00 0,00	2.200,00 0,00 0,00
1	11	1	3	0159501	CAP 1595/0 - SPESE MUNICIPIO - NOLEGGI ATTREZZ. UFFICI (FOTOC.ECC...)	1.432,10	competenza di cui già imp. di cui F.P.V. cassa	7.000,00	7.000,00 0,00 0,00 8.432,10	7.000,00 0,00 0,00	7.000,00 0,00 0,00
<b>Totale MACROAGGREGATO 3 - Acquisto di beni e servizi</b>						<b>30.001,67</b>	<b>competenza di cui già di cui F.P.V. cassa</b>	<b>59.820,00</b>	<b>56.700,00</b> <b>0,00</b> <b>0,00</b> <b>86.701,67</b>	<b>56.700,00</b> <b>0,00</b> <b>0,00</b>	<b>56.700,00</b> <b>0,00</b> <b>0,00</b>
<b>Totale TITOLO 1 - Spese correnti</b>						<b>30.001,67</b>	<b>competenza di cui già di cui F.P.V. cassa</b>	<b>59.820,00</b>	<b>56.700,00</b> <b>0,00</b> <b>0,00</b> <b>86.701,67</b>	<b>56.700,00</b> <b>0,00</b> <b>0,00</b>	<b>56.700,00</b> <b>0,00</b> <b>0,00</b>
<b>Totale PROGRAMMA 11 - Altri servizi generali</b>						<b>30.001,67</b>	<b>competenza di cui già di cui F.P.V. cassa</b>	<b>59.820,00</b>	<b>56.700,00</b> <b>0,00</b> <b>0,00</b> <b>86.701,67</b>	<b>56.700,00</b> <b>0,00</b> <b>0,00</b>	<b>56.700,00</b> <b>0,00</b> <b>0,00</b>
<b>Totale MISSIONE 1 - Servizi istituzionali, generali e di gestione</b>						<b>33.375,68</b>	<b>competenza di cui già di cui F.P.V. cassa</b>	<b>128.133,00</b>	<b>119.200,00</b> <b>18.050,00</b> <b>0,00</b> <b>152.575,68</b>	<b>118.200,00</b> <b>18.050,00</b> <b>0,00</b>	<b>117.200,00</b> <b>0,00</b> <b>0,00</b>
<b>MISSIONE 4:</b>		<b>Istruzione e diritto allo studio</b>									
<b>PROGRAMMA 1:</b>		<b>Istruzione prescolastica</b>									
<b>TITOLO 1:</b>		<b>Spese correnti</b>									
<b>MACROAGGREGATO 3:</b>		<b>Acquisto di beni e servizi</b>									

**RESPONS. SERV. FIORI ANNALISA - Settore Demografico - Cultura - Servizi scolastici (segue)**

MISSIONE	PROGRAMMA	TITOLO	MACROAGGR.	CODICE CAPITOLO	DENOMINAZIONE	RESIDUI PRESUNTI AL TERMINE DELL'ESERCIZIO PRECEDENTE QUELLO CUI SI RIFERISCE IL BILANCIO		PREVISIONI DEFINITIVE DELL'ANNO PRECEDENTE QUELLO CUI SI RIFERISCE IL BILANCIO	PREVISIONI DEL BILANCIO PLURIENNALE		
									Previsioni dell'anno cui si riferisce il bilancio	Previsioni dell'anno 2020	Previsioni dell'anno 2021
4	1	1	3	0226000	CAP 2260/0 - SCUOLA INFANZIA - SPESE UTENZE	20.911,63	competenza di cui già imp. di cui F.P.V. cassa	40.000,00 0,00 0,00 55.911,63	35.000,00 0,00 0,00 55.911,63	35.000,00 0,00 0,00 55.911,63	35.000,00 0,00 0,00 55.911,63
4	1	1	3	0456500	CAP 4565/0 - SPESE INCARICHI PROFESS.E CONSUL. EDUCATIVO - CULTURALE - DEMOGRAFICO	0,00	competenza di cui già imp. di cui F.P.V. cassa	600,00 597,80 0,00 1.200,00	1.200,00 597,80 0,00 1.200,00	1.200,00 597,80 0,00 1.200,00	1.200,00 597,80 0,00 1.200,00
<b>Totale MACROAGGREGATO 3 - Acquisto di beni e servizi</b>						<b>20.911,63</b>	<b>competenza di cui già di cui F.P.V. cassa</b>	<b>40.600,00 597,80 0,00 57.111,63</b>	<b>36.200,00 597,80 0,00 57.111,63</b>	<b>36.200,00 597,80 0,00 57.111,63</b>	<b>36.200,00 597,80 0,00 57.111,63</b>
<b>MACROAGGREGATO 10: Altre spese correnti</b>											
4	1	1	10	0224600	CAP 2246/0 - SCUOLA INFANZIA - ONERI ASSICURATIVI IMMOBILE	0,00	competenza di cui già imp. di cui F.P.V. cassa	800,00 900,00 0,00 900,00	900,00 900,00 0,00 900,00	900,00 900,00 0,00 900,00	900,00 900,00 0,00 900,00
<b>Totale MACROAGGREGATO 10 - Altre spese correnti</b>						<b>0,00</b>	<b>competenza di cui già di cui F.P.V. cassa</b>	<b>800,00 900,00 0,00 900,00</b>	<b>900,00 900,00 0,00 900,00</b>	<b>900,00 900,00 0,00 900,00</b>	<b>900,00 900,00 0,00 900,00</b>
<b>Totale TITOLO 1 - Spese correnti</b>						<b>20.911,63</b>	<b>competenza di cui già di cui F.P.V. cassa</b>	<b>41.400,00 1.497,80 0,00 58.011,63</b>	<b>37.100,00 1.497,80 0,00 58.011,63</b>	<b>37.100,00 900,00 0,00 58.011,63</b>	<b>37.100,00 900,00 0,00 58.011,63</b>
<b>Totale PROGRAMMA 1 - Istruzione prescolastica</b>						<b>20.911,63</b>	<b>competenza di cui già di cui F.P.V. cassa</b>	<b>41.400,00 1.497,80 0,00 58.011,63</b>	<b>37.100,00 1.497,80 0,00 58.011,63</b>	<b>37.100,00 900,00 0,00 58.011,63</b>	<b>37.100,00 900,00 0,00 58.011,63</b>
<b>PROGRAMMA 2: Altri ordini di istruzione non universitaria</b>											
<b>TITOLO 1: Spese correnti</b>											
<b>MACROAGGREGATO 3: Acquisto di beni e servizi</b>											
4	2	1	3	0248000	CAP 2480/0 - SCUOLA PRIMARIA - UTENZE	29.677,69	competenza di cui già imp. di cui F.P.V. cassa	33.000,00 0,00 0,00 52.677,69	23.000,00 0,00 0,00 52.677,69	23.000,00 0,00 0,00 52.677,69	23.000,00 0,00 0,00 52.677,69
4	2	1	3	0250100	CAP 2501/0 - SCUOLA PRIMARIA - MANUTENZIONE ATTREZZATURE E ARREDI	0,00	competenza di cui già imp. di cui F.P.V. cassa	500,00 0,00 0,00 500,00	500,00 0,00 0,00 500,00	500,00 0,00 0,00 500,00	500,00 0,00 0,00 500,00

**RESPONS. SERV. FIORI ANNALISA - Settore Demografico - Cultura - Servizi scolastici (segue)**

MISSIONE	PROGRAMMA	TITOLO	MACROAGGR.	CODICE CAPITOLO	DENOMINAZIONE	RESIDUI PRESUNTI AL TERMINE DELL'ESERCIZIO PRECEDENTE QUELLO CUI SI RIFERISCE IL BILANCIO		PREVISIONI DEFINITIVE DELL'ANNO PRECEDENTE QUELLO CUI SI RIFERISCE IL BILANCIO	PREVISIONI DEL BILANCIO PLURIENNALE		
									Previsioni dell'anno cui si riferisce il bilancio	Previsioni dell'anno 2020	Previsioni dell'anno 2021
4	2	1	3	0256000	CAP 2560/0 - SCUOLA SECONDARIA DI 1° GRADO - UTENZE	19.089,18	competenza di cui già imp. di cui F.P.V. cassa	30.000,00  0,00 45.089,18	26.000,00 0,00 0,00 26.000,00	26.000,00 0,00 0,00 26.000,00	26.000,00 0,00 0,00 26.000,00
4	2	1	3	0312000	CAP 3120/0 - INIZIATIVE - PROGETTI SCUOLE PRIMARIA E SECONDARIA	0,00	competenza di cui già imp. di cui F.P.V. cassa	3.500,00  0,00 3.500,00	3.500,00 0,00 0,00 3.500,00	3.500,00 0,00 0,00 3.500,00	3.500,00 0,00 0,00 3.500,00
<b>Totale MACROAGGREGATO 3 - Acquisto di beni e servizi</b>						<b>48.766,87</b>	<b>competenza di cui già di cui F.P.V. cassa</b>	<b>67.000,00 0,00 0,00 101.766,87</b>	<b>53.000,00 0,00 0,00 53.000,00</b>	<b>53.000,00 0,00 0,00 53.000,00</b>	<b>53.000,00 0,00 0,00 53.000,00</b>
<b>MACROAGGREGATO 4: Trasferimenti correnti</b>											
4	2	1	4	0304800	CAP 3048/0 - TRASF. ISTITUTO COMPRENSIVO STATALE DI ROSATE FONDI PDZ PROGETTO ASCOLTO SCUOLA	0,00	competenza di cui già imp. di cui F.P.V. cassa	2.900,00  0,00 2.900,00	2.900,00 0,00 0,00 2.900,00	2.900,00 0,00 0,00 2.900,00	2.900,00 0,00 0,00 2.900,00
<b>Totale MACROAGGREGATO 4 - Trasferimenti correnti</b>						<b>0,00</b>	<b>competenza di cui già di cui F.P.V. cassa</b>	<b>2.900,00 0,00 0,00 2.900,00</b>	<b>2.900,00 0,00 0,00 2.900,00</b>	<b>2.900,00 0,00 0,00 2.900,00</b>	<b>2.900,00 0,00 0,00 2.900,00</b>
<b>MACROAGGREGATO 10: Altre spese correnti</b>											
4	2	1	10	0246100	CAP 2461/0 - SCUOLA PRIMARIA - ONERI ASSICURATIVI IMMOBILE	0,00	competenza di cui già imp. di cui F.P.V. cassa	900,00  0,00 1.000,00	1.000,00 1.000,00 0,00 1.000,00	1.000,00 1.000,00 0,00 1.000,00	1.000,00 0,00 0,00 1.000,00
4	2	1	10	0258300	CAP 2583/0 - SCUOLA SECONDARIA DI 1° GRADO - ONERI ASSICURATIVI IMMOBILE	0,00	competenza di cui già imp. di cui F.P.V. cassa	1.015,00  0,00 1.150,00	1.150,00 1.150,00 0,00 1.150,00	1.150,00 1.150,00 0,00 1.150,00	1.150,00 0,00 0,00 1.150,00
<b>Totale MACROAGGREGATO 10 - Altre spese correnti</b>						<b>0,00</b>	<b>competenza di cui già di cui F.P.V. cassa</b>	<b>1.915,00 2.150,00 0,00 2.150,00</b>	<b>2.150,00 2.150,00 0,00 2.150,00</b>	<b>2.150,00 2.150,00 0,00 2.150,00</b>	<b>2.150,00 0,00 0,00 2.150,00</b>
<b>Totale TITOLO 1 - Spese correnti</b>						<b>48.766,87</b>	<b>competenza di cui già di cui F.P.V. cassa</b>	<b>71.815,00 2.150,00 0,00 106.816,87</b>	<b>58.050,00 2.150,00 0,00 58.050,00</b>	<b>58.050,00 2.150,00 0,00 58.050,00</b>	<b>58.050,00 0,00 0,00 58.050,00</b>
<b>TITOLO 2: Spese in conto capitale</b>											
<b>MACROAGGREGATO 2: Investimenti fissi lordi</b>											

**RESPONS. SERV. FIORI ANNALISA - Settore Demografico - Cultura - Servizi scolastici (segue)**

MISSIONE	PROGRAMMA	TITOLO	MACROAGGR.	CODICE CAPITOLO	DENOMINAZIONE	RESIDUI PRESUNTI AL TERMINE DELL'ESERCIZIO PRECEDENTE QUELLO CUI SI RIFERISCE IL BILANCIO		PREVISIONI DEFINITIVE DELL'ANNO PRECEDENTE QUELLO CUI SI RIFERISCE IL BILANCIO	PREVISIONI DEL BILANCIO PLURIENNALE		
									Previsioni dell'anno cui si riferisce il bilancio	Previsioni dell'anno 2020	Previsioni dell'anno 2021
4	2	2	2	0664200	CAP 6642/0 - SPESE ACQUISTO FAB-LAB HARDWARE - INFORMATICA SCUOLA PRIMARIA (AVANZO AMMINISTRAZIONE)	5.563,20	competenza di cui già imp. di cui F.P.V. cassa	20.200,00  0,00 5.563,20	0,00 0,00 0,00 5.563,20	0,00 0,00 0,00 0,00	0,00 0,00 0,00 0,00
4	2	2	2	0666500	CAP 6665/0 - SPESE PER ACQUISTO MOBILI E ARREDI ISTITUTO COMPR. STATALE ROSATE (AVANZO AMM)	955,91	competenza di cui già imp. di cui F.P.V. cassa	11.200,00  0,00 955,91	0,00 0,00 0,00 955,91	0,00 0,00 0,00 0,00	0,00 0,00 0,00 0,00
<b>Totale MACROAGGREGATO 2 - Investimenti fissi lordi</b>						<b>6.519,11</b>	<b>competenza di cui già di cui F.P.V. cassa</b>	<b>31.400,00 0,00 0,00 6.519,11</b>	<b>0,00 0,00 0,00 6.519,11</b>	<b>0,00 0,00 0,00 0,00</b>	<b>0,00 0,00 0,00 0,00</b>
<b>Totale TITOLO 2 - Spese in conto capitale</b>						<b>6.519,11</b>	<b>competenza di cui già di cui F.P.V. cassa</b>	<b>31.400,00 0,00 0,00 6.519,11</b>	<b>0,00 0,00 0,00 6.519,11</b>	<b>0,00 0,00 0,00 0,00</b>	<b>0,00 0,00 0,00 0,00</b>
<b>Totale PROGRAMMA 2 - Altri ordini di istruzione non universitaria</b>						<b>55.285,98</b>	<b>competenza di cui già di cui F.P.V. cassa</b>	<b>103.215,00 2.150,00 0,00 113.335,98</b>	<b>58.050,00 2.150,00 0,00 113.335,98</b>	<b>58.050,00 2.150,00 0,00 0,00</b>	<b>58.050,00 0,00 0,00 0,00</b>
<b>PROGRAMMA 6:</b>		<b>Servizi ausiliari all'istruzione</b>									
<b>TITOLO 1:</b>		<b>Spese correnti</b>									
<b>MACROAGGREGATO 2:</b>		<b>Imposte e tasse a carico dell'ente</b>									
4	6	1	2	0306500	CAP 3065/0 - SERVIZI SCOLASTICI - IMPOSTE E TASSE	0,00	competenza di cui già imp. di cui F.P.V. cassa	400,00  0,00 400,00	400,00 0,00 0,00 400,00	400,00 0,00 0,00 0,00	400,00 0,00 0,00 0,00
<b>Totale MACROAGGREGATO 2 - Imposte e tasse a carico dell'ente</b>						<b>0,00</b>	<b>competenza di cui già di cui F.P.V. cassa</b>	<b>400,00 0,00 0,00 400,00</b>	<b>400,00 0,00 0,00 400,00</b>	<b>400,00 0,00 0,00 0,00</b>	<b>400,00 0,00 0,00 0,00</b>
<b>MACROAGGREGATO 3:</b>		<b>Acquisto di beni e servizi</b>									
4	6	1	3	0280000	CAP 2800/0 - REFEZIONE SCOLASTICA - UTENZE	13.124,40	competenza di cui già imp. di cui F.P.V. cassa	20.000,00  0,00 30.124,40	17.000,00 0,00 0,00 30.124,40	17.000,00 0,00 0,00 0,00	17.000,00 0,00 0,00 0,00
4	6	1	3	0293500	CAP 2935/0 - SERVIZIO DI RISTORAZIONE SCOLASTICA SCUOLA INFANZIA	27.661,38	competenza di cui già imp. di cui F.P.V. cassa	126.000,00  0,00 159.661,38	132.000,00 0,00 0,00 159.661,38	132.000,00 0,00 0,00 0,00	132.000,00 0,00 0,00 0,00

**RESPONS. SERV. FIORI ANNALISA - Settore Demografico - Cultura - Servizi scolastici (segue)**

MISSIONE	PROGRAMMA	TITOLO	MACROAGGR.	CODICE CAPITOLO	DENOMINAZIONE	RESIDUI PRESUNTI AL TERMINE DELL'ESERCIZIO PRECEDENTE QUELLO CUI SI RIFERISCE IL BILANCIO		PREVISIONI DEFINITIVE DELL'ANNO PRECEDENTE QUELLO CUI SI RIFERISCE IL BILANCIO	PREVISIONI DEL BILANCIO PLURIENNALE		
									Previsioni dell'anno cui si riferisce il bilancio	Previsioni dell'anno 2020	Previsioni dell'anno 2021
4	6	1	3	0294000	CAP 2940/0 - SERVIZIO DI RISTORAZIONE SCOLASTICA SCUOLA PRIMARIA E SECONDARIA	31.223,48	competenza di cui già imp. di cui F.P.V. cassa	206.000,00	210.000,00 0,00 0,00 241.223,48	210.000,00 0,00 0,00	210.000,00 0,00 0,00
4	6	1	3	0296000	CAP 2960/0 - SERVIZI DI ASSISTENZA EDUCATIVA SCOLASTICA	36.099,14	competenza di cui già imp. di cui F.P.V. cassa	85.000,00	85.000,00 0,00 0,00 121.099,14	85.000,00 0,00 0,00	85.000,00 0,00 0,00
4	6	1	3	0296100	CAP 2961/0 - ASSISTENZA EDUCATIVA SPECIALISTICA ALUNNI SCUOLA SECONDARIA	45,95	competenza di cui già imp. di cui F.P.V. cassa	33.300,00	39.000,00 0,00 0,00 39.045,95	39.000,00 0,00 0,00	39.000,00 0,00 0,00
4	6	1	3	0298200	CAP 2982/0 - SERVIZIO RISTORAZIONE INSEGNANTI ISTITUTO COMPRENSIVO	3.952,36	competenza di cui già imp. di cui F.P.V. cassa	22.700,00	22.200,00 0,00 0,00 26.152,36	22.200,00 0,00 0,00	22.200,00 0,00 0,00
4	6	1	3	0302000	CAP 3020/0 - TRASPORTO SCOLASTICO- ACCOMPAGNAMENTO	4.750,20	competenza di cui già imp. di cui F.P.V. cassa	15.000,00	15.000,00 0,00 0,00 19.750,20	15.000,00 0,00 0,00	15.000,00 0,00 0,00
4	6	1	3	0304000	CAP 3040/0 - TRASPORTO SCOLASTICO - PREST. SERVIZI	5.396,00	competenza di cui già imp. di cui F.P.V. cassa	27.000,00	27.000,00 0,00 0,00 32.396,00	27.000,00 0,00 0,00	27.000,00 0,00 0,00
4	6	1	3	0304100	CAP 3041/0 - TRASPORTO SCOLASTICO ALUNNI DISABILI SCUOLA SECONDARIA SUPERIORE	6.439,70	competenza di cui già imp. di cui F.P.V. cassa	21.100,00	20.000,00 0,00 0,00 26.439,70	20.000,00 0,00 0,00	20.000,00 0,00 0,00
4	6	1	3	0304200	CAP 3042/0 - MANUTENZIONE SCUOLABUS DI PROPRIETA' COMUNALE	0,00	competenza di cui già imp. di cui F.P.V. cassa	11.010,00	0,00 0,00 0,00 0,00	0,00 0,00 0,00	0,00 0,00 0,00
<b>Totale MACROAGGREGATO 3 - Acquisto di beni e servizi</b>						<b>128.692,61</b>	<b>competenza di cui già di cui F.P.V. cassa</b>	<b>567.110,00</b>	<b>567.200,00</b> <b>0,00</b> <b>0,00</b> <b>695.892,61</b>	<b>567.200,00</b> <b>0,00</b> <b>0,00</b>	<b>567.200,00</b> <b>0,00</b> <b>0,00</b>
<b>MACROAGGREGATO 4: Trasferimenti correnti</b>											
4	6	1	4	0306300	CAP 3063/0 - TRASF. SCUOLA PRIMARIA	0,00	competenza di cui già imp. di cui F.P.V. cassa	2.400,00	2.400,00 0,00 0,00 2.400,00	2.400,00 0,00 0,00	2.400,00 0,00 0,00

**RESPONS. SERV. FIORI ANNALISA - Settore Demografico - Cultura - Servizi scolastici (segue)**

MISSIONE	PROGRAMMA	TITOLO	MACROAGGR.	CODICE CAPITOLO	DENOMINAZIONE	RESIDUI PRESUNTI AL TERMINE DELL'ESERCIZIO PRECEDENTE QUELLO CUI SI RIFERISCE IL BILANCIO		PREVISIONI DEFINITIVE DELL'ANNO PRECEDENTE QUELLO CUI SI RIFERISCE IL BILANCIO	PREVISIONI DEL BILANCIO PLURIENNALE		
									Previsioni dell'anno cui si riferisce il bilancio	Previsioni dell'anno 2020	Previsioni dell'anno 2021
4	6	1	4	0306401	CAP 3064/0 - TRASF. FAMIGLIE TRASPORTO SCOLASTICO SCUOLA SUPERIORE	0,00	competenza	1.700,00	4.000,00	4.000,00	4.000,00
							di cui già imp.		0,00	0,00	0,00
							di cui F.P.V.	0,00	0,00	0,00	0,00
							cassa		4.000,00		
4	6	1	4	0502100	CAP 5021/0 - COMUNE DI GAGGIANO TRASFERIMENTO PER INCARICO ALIMENTARISTA	698,09	competenza	2.500,00	2.000,00	2.000,00	2.000,00
							di cui già imp.		872,40	0,00	0,00
							di cui F.P.V.	0,00	0,00	0,00	0,00
							cassa		2.698,09		
					<b>Totale MACROAGGREGATO 4 - Trasferimenti correnti</b>	<b>698,09</b>	<b>competenza</b>	<b>6.600,00</b>	<b>8.400,00</b>	<b>8.400,00</b>	<b>8.400,00</b>
							<b>di cui già</b>		<b>872,40</b>	<b>0,00</b>	<b>0,00</b>
							<b>di cui F.P.V.</b>	<b>0,00</b>	<b>0,00</b>	<b>0,00</b>	<b>0,00</b>
							<b>cassa</b>		<b>9.098,09</b>		
					<b>MACROAGGREGATO 10: Altre spese correnti</b>						
4	6	1	10	0294200	CAP 2942/0 - REFEZIONE SCOLASTICA - ONERI ASSICURATIVI IMMOBILE	0,00	competenza	470,00	550,00	600,00	600,00
							di cui già imp.		550,00	550,00	0,00
							di cui F.P.V.	0,00	0,00	0,00	0,00
							cassa		550,00		
4	6	1	10	0302100	CAP 3021/0 - TRASPORTO SCOLASTICO - ONERI ASSICURATIVI	0,00	competenza	1.020,00	1.150,00	1.150,00	1.150,00
							di cui già imp.		1.150,00	1.150,00	0,00
							di cui F.P.V.	0,00	0,00	0,00	0,00
							cassa		1.150,00		
					<b>Totale MACROAGGREGATO 10 - Altre spese correnti</b>	<b>0,00</b>	<b>competenza</b>	<b>1.490,00</b>	<b>1.700,00</b>	<b>1.750,00</b>	<b>1.750,00</b>
							<b>di cui già</b>		<b>1.700,00</b>	<b>1.700,00</b>	<b>0,00</b>
							<b>di cui F.P.V.</b>	<b>0,00</b>	<b>0,00</b>	<b>0,00</b>	<b>0,00</b>
							<b>cassa</b>		<b>1.700,00</b>		
					<b>Totale TITOLO 1 - Spese correnti</b>	<b>129.390,70</b>	<b>competenza</b>	<b>575.600,00</b>	<b>577.700,00</b>	<b>577.750,00</b>	<b>577.750,00</b>
							<b>di cui già</b>		<b>2.572,40</b>	<b>1.700,00</b>	<b>0,00</b>
							<b>di cui F.P.V.</b>	<b>0,00</b>	<b>0,00</b>	<b>0,00</b>	<b>0,00</b>
							<b>cassa</b>		<b>707.090,70</b>		
					<b>Totale PROGRAMMA 6 - Servizi ausiliari all'istruzione</b>	<b>129.390,70</b>	<b>competenza</b>	<b>575.600,00</b>	<b>577.700,00</b>	<b>577.750,00</b>	<b>577.750,00</b>
							<b>di cui già</b>		<b>2.572,40</b>	<b>1.700,00</b>	<b>0,00</b>
							<b>di cui F.P.V.</b>	<b>0,00</b>	<b>0,00</b>	<b>0,00</b>	<b>0,00</b>
							<b>cassa</b>		<b>707.090,70</b>		
					<b>PROGRAMMA 7: Diritto allo studio</b>						
					<b>TITOLO 1: Spese correnti</b>						
					<b>MACROAGGREGATO 3: Acquisto di beni e servizi</b>						
4	7	1	3	0244001	CAP 2440/0 - SCUOLA PRIMARIA - FORNITURA GRATUITA LIBRI TESTO CEDOLE	123,70	competenza	10.300,00	10.300,00	10.300,00	10.300,00
							di cui già imp.		0,00	0,00	0,00
							di cui F.P.V.	0,00	0,00	0,00	0,00
							cassa		10.423,70		

**RESPONS. SERV. FIORI ANNALISA - Settore Demografico - Cultura - Servizi scolastici (segue)**

MISSIONE	PROGRAMMA	TITOLO	MACROAGGR.	CODICE CAPITOLO	DENOMINAZIONE	RESIDUI PRESUNTI AL TERMINE DELL'ESERCIZIO PRECEDENTE QUELLO CUI SI RIFERISCE IL BILANCIO		PREVISIONI DEFINITIVE DELL'ANNO PRECEDENTE QUELLO CUI SI RIFERISCE IL BILANCIO	PREVISIONI DEL BILANCIO PLURIENNALE		
									Previsioni dell'anno cui si riferisce il bilancio	Previsioni dell'anno 2020	Previsioni dell'anno 2021
<b>Totale MACROAGGREGATO 3 - Acquisto di beni e servizi</b>						<b>123,70</b>	<b>competenza</b>	<b>10.300,00</b>	<b>10.300,00</b>	<b>10.300,00</b>	<b>10.300,00</b>
							<b>di cui già</b>		<b>0,00</b>	<b>0,00</b>	<b>0,00</b>
							<b>di cui F.P.V.</b>	<b>0,00</b>	<b>0,00</b>	<b>0,00</b>	<b>0,00</b>
							<b>cassa</b>		<b>10.423,70</b>		
<b>MACROAGGREGATO 4:</b>	<b>Trasferimenti correnti</b>										
4	7	1	4	0304700	CAP 3047/0 - CONTR. IST. COMRENSIVO STATALE "A. MANZONI" P.O.F.	0,00	competenza	37.500,00	35.000,00	35.000,00	35.000,00
							<b>di cui già imp.</b>		<b>0,00</b>	<b>0,00</b>	<b>0,00</b>
							<b>di cui F.P.V.</b>	<b>0,00</b>	<b>0,00</b>	<b>0,00</b>	<b>0,00</b>
							<b>cassa</b>		<b>35.000,00</b>		
<b>Totale MACROAGGREGATO 4 - Trasferimenti correnti</b>						<b>0,00</b>	<b>competenza</b>	<b>37.500,00</b>	<b>35.000,00</b>	<b>35.000,00</b>	<b>35.000,00</b>
							<b>di cui già</b>		<b>0,00</b>	<b>0,00</b>	<b>0,00</b>
							<b>di cui F.P.V.</b>	<b>0,00</b>	<b>0,00</b>	<b>0,00</b>	<b>0,00</b>
							<b>cassa</b>		<b>35.000,00</b>		
<b>Totale TITOLO 1 - Spese correnti</b>						<b>123,70</b>	<b>competenza</b>	<b>47.800,00</b>	<b>45.300,00</b>	<b>45.300,00</b>	<b>45.300,00</b>
							<b>di cui già</b>		<b>0,00</b>	<b>0,00</b>	<b>0,00</b>
							<b>di cui F.P.V.</b>	<b>0,00</b>	<b>0,00</b>	<b>0,00</b>	<b>0,00</b>
							<b>cassa</b>		<b>45.423,70</b>		
<b>Totale PROGRAMMA 7 - Diritto allo studio</b>						<b>123,70</b>	<b>competenza</b>	<b>47.800,00</b>	<b>45.300,00</b>	<b>45.300,00</b>	<b>45.300,00</b>
							<b>di cui già</b>		<b>0,00</b>	<b>0,00</b>	<b>0,00</b>
							<b>di cui F.P.V.</b>	<b>0,00</b>	<b>0,00</b>	<b>0,00</b>	<b>0,00</b>
							<b>cassa</b>		<b>45.423,70</b>		
<b>Totale MISSIONE 4 - Istruzione e diritto allo studio</b>						<b>205.712,01</b>	<b>competenza</b>	<b>768.015,00</b>	<b>718.150,00</b>	<b>718.200,00</b>	<b>718.200,00</b>
							<b>di cui già</b>		<b>6.220,20</b>	<b>4.750,00</b>	<b>0,00</b>
							<b>di cui F.P.V.</b>	<b>0,00</b>	<b>0,00</b>	<b>0,00</b>	<b>0,00</b>
							<b>cassa</b>		<b>923.862,01</b>		
<b>MISSIONE 5:</b>	<b>Tutela e valorizzazione dei beni e attività culturali</b>										
<b>PROGRAMMA 2:</b>	<b>Attività culturali e interventi diversi nel settore culturale</b>										
<b>TITOLO 1:</b>	<b>Spese correnti</b>										
<b>MACROAGGREGATO 2:</b>	<b>Imposte e tasse a carico dell'ente</b>										
5	2	1	2	0323500	CAP 3235/0 - SERVIZI CULTURALI - IMPOSTE E TASSE	799,13	competenza	5.860,00	5.500,00	5.500,00	5.500,00
							<b>di cui già imp.</b>		<b>0,00</b>	<b>0,00</b>	<b>0,00</b>
							<b>di cui F.P.V.</b>	<b>0,00</b>	<b>0,00</b>	<b>0,00</b>	<b>0,00</b>
							<b>cassa</b>		<b>6.299,13</b>		
<b>Totale MACROAGGREGATO 2 - Imposte e tasse a carico dell'ente</b>						<b>799,13</b>	<b>competenza</b>	<b>5.860,00</b>	<b>5.500,00</b>	<b>5.500,00</b>	<b>5.500,00</b>
							<b>di cui già</b>		<b>0,00</b>	<b>0,00</b>	<b>0,00</b>
							<b>di cui F.P.V.</b>	<b>0,00</b>	<b>0,00</b>	<b>0,00</b>	<b>0,00</b>
							<b>cassa</b>		<b>6.299,13</b>		
<b>MACROAGGREGATO 3:</b>	<b>Acquisto di beni e servizi</b>										

**RESPONS. SERV. FIORI ANNALISA - Settore Demografico - Cultura - Servizi scolastici (segue)**

MISSIONE	PROGRAMMA	TITOLO	MACROAGGR.	CODICE CAPITOLO	DENOMINAZIONE	RESIDUI PRESUNTI AL TERMINE DELL'ESERCIZIO PRECEDENTE QUELLO CUI SI RIFERISCE IL BILANCIO	PREVISIONI DEFINITIVE DELL'ANNO PRECEDENTE QUELLO CUI SI RIFERISCE IL BILANCIO	PREVISIONI DEL BILANCIO PLURIENNALE			
								Previsioni dell'anno cui si riferisce il bilancio	Previsioni dell'anno 2020	Previsioni dell'anno 2021	
5	2	1	3	0084004	CAP 740/0 - STABILI COMUNALI (EX CASTELLO - VARIE) - UTENZE	11.392,02	competenza di cui già imp. di cui F.P.V. cassa	13.500,00  0,00  22.392,02	11.000,00 0,00 0,00 22.392,02	11.000,00 0,00 0,00 22.392,02	11.000,00 0,00 0,00 22.392,02
5	2	1	3	0310000	CAP 3100/0 - INIZIATIVE TEMPO LIBERO E CULTURALI- ACQUISTO MAT.CONSUMO	239,60	competenza di cui già imp. di cui F.P.V. cassa	350,00  0,00  589,60	350,00 0,00 0,00 589,60	350,00 0,00 0,00 589,60	350,00 0,00 0,00 589,60
5	2	1	3	0312100	CAP 3121/0 - SPESE SERV.CULTURALI- MANUTENZ.E REVIS. ATTREZZ.E ARREDI	0,00	competenza di cui già imp. di cui F.P.V. cassa	200,00  0,00  200,00	200,00 0,00 0,00 200,00	200,00 0,00 0,00 200,00	200,00 0,00 0,00 200,00
5	2	1	3	0317000	CAP 3170/0 - CENTRO CIVICO CASTELLO - SERVIZIO DI PULIZIA	649,49	competenza di cui già imp. di cui F.P.V. cassa	1.490,00  0,00  2.249,49	1.600,00 0,00 0,00 2.249,49	1.600,00 0,00 0,00 2.249,49	1.600,00 0,00 0,00 2.249,49
5	2	1	3	0318000	CAP 3180/0 - INIZIATIVE TEMPO LIBERO E CULTURALI - PREST. SERVIZI	2.688,92	competenza di cui già imp. di cui F.P.V. cassa	13.050,00  0,00  13.688,92	11.000,00 2.090,00 0,00 13.688,92	11.000,00 0,00 0,00 13.688,92	11.000,00 0,00 0,00 13.688,92
<b>Totale MACROAGGREGATO 3 - Acquisto di beni e servizi</b>						<b>14.970,03</b>	<b>competenza di cui già di cui F.P.V. cassa</b>	<b>28.590,00 2.090,00 0,00 39.120,03</b>	<b>24.150,00 2.090,00 0,00 24.150,00</b>	<b>24.150,00 0,00 0,00 24.150,00</b>	<b>24.150,00 0,00 0,00 24.150,00</b>
<b>MACROAGGREGATO 4: Trasferimenti correnti</b>											
5	2	1	4	0328000	CAP 3280/0 - CONTRIBUTO AD ENTI ED ASSOCIAZIONI PER MANIF.CULTURALI	0,00	competenza di cui già imp. di cui F.P.V. cassa	3.650,00  0,00  1.500,00	1.500,00 0,00 0,00 1.500,00	1.500,00 0,00 0,00 1.500,00	1.500,00 0,00 0,00 1.500,00
5	2	1	4	0330000	CAP 3300/0 - CONTRIBUTO AL CORPO BANDISTICO DI ROSATE	0,00	competenza di cui già imp. di cui F.P.V. cassa	6.750,00  0,00  6.750,00	6.750,00 0,00 0,00 6.750,00	6.750,00 0,00 0,00 6.750,00	6.750,00 0,00 0,00 6.750,00
<b>Totale MACROAGGREGATO 4 - Trasferimenti correnti</b>						<b>0,00</b>	<b>competenza di cui già di cui F.P.V. cassa</b>	<b>10.400,00 0,00 0,00 8.250,00</b>	<b>8.250,00 0,00 0,00 8.250,00</b>	<b>8.250,00 0,00 0,00 8.250,00</b>	<b>8.250,00 0,00 0,00 8.250,00</b>
<b>MACROAGGREGATO 10: Altre spese correnti</b>											
5	2	1	10	0318100	CAP 3181/0 - INIZIATIVE CULTURALI E TEMPO LIBERO - ONERI ASSICURATIVI	0,00	competenza di cui già imp. di cui F.P.V. cassa	920,00  0,00  1.550,00	1.550,00 1.100,00 0,00 1.550,00	1.550,00 1.100,00 0,00 1.550,00	1.550,00 0,00 0,00 1.550,00



**RESPONS. SERV. FIORI ANNALISA - Settore Demografico - Cultura - Servizi scolastici (segue)**

MISSIONE	PROGRAMMA	TITOLO	MACROAGGR.	CODICE CAPITOLO	DENOMINAZIONE	RESIDUI PRESUNTI AL TERMINE DELL'ESERCIZIO PRECEDENTE QUELLO CUI SI RIFERISCE IL BILANCIO		PREVISIONI DEFINITIVE DELL'ANNO PRECEDENTE QUELLO CUI SI RIFERISCE IL BILANCIO	PREVISIONI DEL BILANCIO PLURIENNALE		
									Previsioni dell'anno cui si riferisce il bilancio	Previsioni dell'anno 2020	Previsioni dell'anno 2021
<b>Totale MACROAGGREGATO 10 - Altre spese correnti</b>						<b>0,00</b>	<b>competenza</b>	<b>920,00</b>	<b>1.550,00</b>	<b>1.550,00</b>	<b>1.550,00</b>
							<b>di cui già</b>		<b>1.100,00</b>	<b>1.100,00</b>	<b>0,00</b>
							<b>di cui F.P.V.</b>	<b>0,00</b>	<b>0,00</b>	<b>0,00</b>	<b>0,00</b>
							<b>cassa</b>		<b>1.550,00</b>		<b>0,00</b>
<b>Totale TITOLO 1 - Spese correnti</b>						<b>15.769,16</b>	<b>competenza</b>	<b>45.770,00</b>	<b>39.450,00</b>	<b>39.450,00</b>	<b>39.450,00</b>
							<b>di cui già</b>		<b>3.190,00</b>	<b>1.100,00</b>	<b>0,00</b>
							<b>di cui F.P.V.</b>	<b>0,00</b>	<b>0,00</b>	<b>0,00</b>	<b>0,00</b>
							<b>cassa</b>		<b>55.219,16</b>		<b>0,00</b>
<b>TITOLO 2:</b>		<b>Spese in conto capitale</b>									
<b>MACROAGGREGATO 2:</b>		<b>Investimenti fissi lordi</b>									
5	2	2	2	0674000	CAP 6740/0 - ATTREZZ.E ARREDI E ATTREZZATURE SERV. CULTURALI - AVANZO AMMINISTRAZIONE	46,80	competenza	14.000,00	0,00	0,00	0,00
							<b>di cui già imp.</b>		<b>0,00</b>	<b>0,00</b>	<b>0,00</b>
							<b>di cui F.P.V.</b>	<b>0,00</b>	<b>0,00</b>	<b>0,00</b>	<b>0,00</b>
							<b>cassa</b>		<b>46,80</b>		<b>0,00</b>
<b>Totale MACROAGGREGATO 2 - Investimenti fissi lordi</b>						<b>46,80</b>	<b>competenza</b>	<b>14.000,00</b>	<b>0,00</b>	<b>0,00</b>	<b>0,00</b>
							<b>di cui già</b>		<b>0,00</b>	<b>0,00</b>	<b>0,00</b>
							<b>di cui F.P.V.</b>	<b>0,00</b>	<b>0,00</b>	<b>0,00</b>	<b>0,00</b>
							<b>cassa</b>		<b>46,80</b>		<b>0,00</b>
<b>Totale TITOLO 2 - Spese in conto capitale</b>						<b>46,80</b>	<b>competenza</b>	<b>14.000,00</b>	<b>0,00</b>	<b>0,00</b>	<b>0,00</b>
							<b>di cui già</b>		<b>0,00</b>	<b>0,00</b>	<b>0,00</b>
							<b>di cui F.P.V.</b>	<b>0,00</b>	<b>0,00</b>	<b>0,00</b>	<b>0,00</b>
							<b>cassa</b>		<b>46,80</b>		<b>0,00</b>
<b>Totale PROGRAMMA 2 - Attività culturali e interventi diversi nel settore culturale</b>						<b>15.815,96</b>	<b>competenza</b>	<b>59.770,00</b>	<b>39.450,00</b>	<b>39.450,00</b>	<b>39.450,00</b>
							<b>di cui già</b>		<b>3.190,00</b>	<b>1.100,00</b>	<b>0,00</b>
							<b>di cui F.P.V.</b>	<b>0,00</b>	<b>0,00</b>	<b>0,00</b>	<b>0,00</b>
							<b>cassa</b>		<b>55.265,96</b>		<b>0,00</b>
<b>Totale MISSIONE 5 - Tutela e valorizzazione dei beni e attività culturali</b>						<b>15.815,96</b>	<b>competenza</b>	<b>59.770,00</b>	<b>39.450,00</b>	<b>39.450,00</b>	<b>39.450,00</b>
							<b>di cui già</b>		<b>3.190,00</b>	<b>1.100,00</b>	<b>0,00</b>
							<b>di cui F.P.V.</b>	<b>0,00</b>	<b>0,00</b>	<b>0,00</b>	<b>0,00</b>
							<b>cassa</b>		<b>55.265,96</b>		<b>0,00</b>
<b>MISSIONE 6:</b>		<b>Politiche giovanili, sport e tempo libero</b>									
<b>PROGRAMMA 1:</b>		<b>Sport e tempo libero</b>									
<b>TITOLO 1:</b>		<b>Spese correnti</b>									
<b>MACROAGGREGATO 3:</b>		<b>Acquisto di beni e servizi</b>									
6	1	1	3	0338000	CAP 3380/0 - PALESTRE COMUNALI - SERVIZIO DI PULIZIA	3.944,07	competenza	12.500,00	12.500,00	12.500,00	12.500,00
							<b>di cui già imp.</b>		<b>0,00</b>	<b>0,00</b>	<b>0,00</b>
							<b>di cui F.P.V.</b>	<b>0,00</b>	<b>0,00</b>	<b>0,00</b>	<b>0,00</b>
							<b>cassa</b>		<b>16.444,07</b>		<b>0,00</b>

**RESPONS. SERV. FIORI ANNALISA - Settore Demografico - Cultura - Servizi scolastici (segue)**

MISSIONE	PROGRAMMA	TITOLO	MACROAGGR.	CODICE CAPITOLO	DENOMINAZIONE	RESIDUI PRESUNTI AL TERMINE DELL'ESERCIZIO PRECEDENTE QUELLO CUI SI RIFERISCE IL BILANCIO		PREVISIONI DEFINITIVE DELL'ANNO PRECEDENTE QUELLO CUI SI RIFERISCE IL BILANCIO	PREVISIONI DEL BILANCIO PLURIENNALE		
									Previsioni dell'anno cui si riferisce il bilancio	Previsioni dell'anno 2020	Previsioni dell'anno 2021
6	1	1	3	0340000	CAP 3400/0 - PALESTRA COMUNALE - UTENZE	5.120,69	competenza di cui già imp. di cui F.P.V. cassa	7.500,00	7.000,00 0,00 0,00 12.120,69	7.000,00 0,00 0,00	7.000,00 0,00 0,00
6	1	1	3	0344000	CAP 3440/0 - CONV. POLISPORTIVA ROSATESE GESTIONE CAMPO CALCIO "L. DE AMICI"	0,00	competenza di cui già imp. di cui F.P.V. cassa	22.800,00	22.800,00 0,00 0,00 22.800,00	22.800,00 0,00 0,00	22.800,00 0,00 0,00
<b>Totale MACROAGGREGATO 3 - Acquisto di beni e servizi</b>						<b>9.064,76</b>	<b>competenza di cui già di cui F.P.V. cassa</b>	<b>42.800,00</b>	<b>42.300,00</b> <b>0,00</b> <b>0,00</b> <b>51.364,76</b>	<b>42.300,00</b> <b>0,00</b> <b>0,00</b>	<b>42.300,00</b> <b>0,00</b> <b>0,00</b>
<b>MACROAGGREGATO 4: Trasferimenti correnti</b>											
6	1	1	4	0356000	CAP 3560/0 - CONTRIBUTI ECONOMICI AD ASSOCIAZIONI - SOCIETA' SPORTIVE	8.500,00	competenza di cui già imp. di cui F.P.V. cassa	8.500,00	6.500,00 0,00 0,00 15.000,00	6.500,00 0,00 0,00	6.500,00 0,00 0,00
<b>Totale MACROAGGREGATO 4 - Trasferimenti correnti</b>						<b>8.500,00</b>	<b>competenza di cui già di cui F.P.V. cassa</b>	<b>8.500,00</b>	<b>6.500,00</b> <b>0,00</b> <b>0,00</b> <b>15.000,00</b>	<b>6.500,00</b> <b>0,00</b> <b>0,00</b>	<b>6.500,00</b> <b>0,00</b> <b>0,00</b>
<b>MACROAGGREGATO 10: Altre spese correnti</b>											
6	1	1	10	0342200	CAP 3422/0 - PALESTRE COMUNALI - ONERI ASSICURATIVI IMMOBILE	0,00	competenza di cui già imp. di cui F.P.V. cassa	1.035,00	1.150,00 1.150,00 0,00 1.150,00	1.150,00 1.150,00 0,00	1.150,00 0,00 0,00
6	1	1	10	0348200	CAP 3482/0 - CAMPI SPORTIVI - ONERI DI ASSICURAZIONE IMMOBILI	0,00	competenza di cui già imp. di cui F.P.V. cassa	231,00	300,00 300,00 0,00 300,00	300,00 300,00 0,00	300,00 0,00 0,00
<b>Totale MACROAGGREGATO 10 - Altre spese correnti</b>						<b>0,00</b>	<b>competenza di cui già di cui F.P.V. cassa</b>	<b>1.266,00</b>	<b>1.450,00</b> <b>1.450,00</b> <b>0,00</b> <b>1.450,00</b>	<b>1.450,00</b> <b>1.450,00</b> <b>0,00</b>	<b>1.450,00</b> <b>0,00</b> <b>0,00</b>
<b>Totale TITOLO 1 - Spese correnti</b>						<b>17.564,76</b>	<b>competenza di cui già di cui F.P.V. cassa</b>	<b>52.566,00</b>	<b>50.250,00</b> <b>1.450,00</b> <b>0,00</b> <b>67.814,76</b>	<b>50.250,00</b> <b>1.450,00</b> <b>0,00</b>	<b>50.250,00</b> <b>0,00</b> <b>0,00</b>

**RESPONS. SERV. FIORI ANNALISA - Settore Demografico - Cultura - Servizi scolastici (segue)**

MISSIONE	PROGRAMMA	TITOLO	MACROAGGR.	CODICE CAPITOLO	DENOMINAZIONE	RESIDUI PRESUNTI AL TERMINE DELL'ESERCIZIO PRECEDENTE QUELLO CUI SI RIFERISCE IL BILANCIO		PREVISIONI DEFINITIVE DELL'ANNO PRECEDENTE QUELLO CUI SI RIFERISCE IL BILANCIO	PREVISIONI DEL BILANCIO PLURIENNALE		
									Previsioni dell'anno cui si riferisce il bilancio	Previsioni dell'anno 2020	Previsioni dell'anno 2021
<b>Totale PROGRAMMA 1 - Sport e tempo libero</b>						<b>17.564,76</b>	<b>competenza</b>	<b>52.566,00</b>	<b>50.250,00</b>	<b>50.250,00</b>	<b>50.250,00</b>
							<b>di cui già</b>		<b>1.450,00</b>	<b>1.450,00</b>	<b>0,00</b>
							<b>di cui F.P.V. cassa</b>	<b>0,00</b>	<b>0,00</b>	<b>0,00</b>	<b>0,00</b>
								<b>67.814,76</b>			
<b>Totale MISSIONE 6 - Politiche giovanili, sport e tempo libero</b>						<b>17.564,76</b>	<b>competenza</b>	<b>52.566,00</b>	<b>50.250,00</b>	<b>50.250,00</b>	<b>50.250,00</b>
							<b>di cui già</b>		<b>1.450,00</b>	<b>1.450,00</b>	<b>0,00</b>
							<b>di cui F.P.V. cassa</b>	<b>0,00</b>	<b>0,00</b>	<b>0,00</b>	<b>0,00</b>
								<b>67.814,76</b>			
<b>MISSIONE 9:</b>		<b>Sviluppo sostenibile e tutela del territorio e dell'ambiente</b>									
<b>PROGRAMMA 2:</b>		<b>Tutela, valorizzazione e recupero ambientale</b>									
<b>TITOLO 1:</b>		<b>Spese correnti</b>									
<b>MACROAGGREGATO 10:</b>		<b>Altre spese correnti</b>									
9	2	1	10	0434100	CAP 4341/0 - PARCHI E GIARDINI - ONERI DI ASSICURAZIONE AUTOMEZZI	0,00	competenza	200,00	200,00	200,00	200,00
							<b>di cui già imp.</b>		<b>200,00</b>	<b>200,00</b>	<b>0,00</b>
							<b>di cui F.P.V. cassa</b>	<b>0,00</b>	<b>0,00</b>	<b>0,00</b>	<b>0,00</b>
								<b>200,00</b>			
<b>Totale MACROAGGREGATO 10 - Altre spese correnti</b>						<b>0,00</b>	<b>competenza</b>	<b>200,00</b>	<b>200,00</b>	<b>200,00</b>	<b>200,00</b>
							<b>di cui già</b>		<b>200,00</b>	<b>200,00</b>	<b>0,00</b>
							<b>di cui F.P.V. cassa</b>	<b>0,00</b>	<b>0,00</b>	<b>0,00</b>	<b>0,00</b>
								<b>200,00</b>			
<b>Totale TITOLO 1 - Spese correnti</b>						<b>0,00</b>	<b>competenza</b>	<b>200,00</b>	<b>200,00</b>	<b>200,00</b>	<b>200,00</b>
							<b>di cui già</b>		<b>200,00</b>	<b>200,00</b>	<b>0,00</b>
							<b>di cui F.P.V. cassa</b>	<b>0,00</b>	<b>0,00</b>	<b>0,00</b>	<b>0,00</b>
								<b>200,00</b>			
<b>Totale PROGRAMMA 2 - Tutela, valorizzazione e recupero ambientale</b>						<b>0,00</b>	<b>competenza</b>	<b>200,00</b>	<b>200,00</b>	<b>200,00</b>	<b>200,00</b>
							<b>di cui già</b>		<b>200,00</b>	<b>200,00</b>	<b>0,00</b>
							<b>di cui F.P.V. cassa</b>	<b>0,00</b>	<b>0,00</b>	<b>0,00</b>	<b>0,00</b>
								<b>200,00</b>			
<b>Totale MISSIONE 9 - Sviluppo sostenibile e tutela del territorio e dell'ambiente</b>						<b>0,00</b>	<b>competenza</b>	<b>200,00</b>	<b>200,00</b>	<b>200,00</b>	<b>200,00</b>
							<b>di cui già</b>		<b>200,00</b>	<b>200,00</b>	<b>0,00</b>
							<b>di cui F.P.V. cassa</b>	<b>0,00</b>	<b>0,00</b>	<b>0,00</b>	<b>0,00</b>
								<b>200,00</b>			
<b>MISSIONE 10:</b>		<b>Trasporti e diritto alla mobilità</b>									
<b>PROGRAMMA 5:</b>		<b>Viabilità e infrastrutture stradali</b>									
<b>TITOLO 1:</b>		<b>Spese correnti</b>									
<b>MACROAGGREGATO 10:</b>		<b>Altre spese correnti</b>									
10	5	1	10	0374100	CAP 3741/0 - STRADE / VIABILITA' - AUTOMEZZI - ONERI ASSICURAZIONE	0,00	competenza	1.008,00	1.150,00	1.150,00	1.150,00
							<b>di cui già imp.</b>		<b>1.150,00</b>	<b>1.150,00</b>	<b>0,00</b>
							<b>di cui F.P.V. cassa</b>	<b>0,00</b>	<b>0,00</b>	<b>0,00</b>	<b>0,00</b>
								<b>1.150,00</b>			

**RESPONS. SERV. FIORI ANNALISA - Settore Demografico - Cultura - Servizi scolastici (segue)**

MISSIONE	PROGRAMMA	TITOLO	MACROAGGR.	CODICE CAPITOLO	DENOMINAZIONE	RESIDUI PRESUNTI AL TERMINE DELL'ESERCIZIO PRECEDENTE QUELLO CUI SI RIFERISCE IL BILANCIO		PREVISIONI DEFINITIVE DELL'ANNO PRECEDENTE QUELLO CUI SI RIFERISCE IL BILANCIO	PREVISIONI DEL BILANCIO PLURIENNALE		
									Previsioni dell'anno cui si riferisce il bilancio	Previsioni dell'anno 2020	Previsioni dell'anno 2021
<b>Totale MACROAGGREGATO 10 - Altre spese correnti</b>						<b>0,00</b>	<b>competenza</b>	<b>1.008,00</b>	<b>1.150,00</b>	<b>1.150,00</b>	<b>1.150,00</b>
							di cui già		1.150,00	1.150,00	0,00
							di cui F.P.V.	0,00	0,00	0,00	0,00
							cassa		1.150,00		0,00
<b>Totale TITOLO 1 - Spese correnti</b>						<b>0,00</b>	<b>competenza</b>	<b>1.008,00</b>	<b>1.150,00</b>	<b>1.150,00</b>	<b>1.150,00</b>
							di cui già		1.150,00	1.150,00	0,00
							di cui F.P.V.	0,00	0,00	0,00	0,00
							cassa		1.150,00		0,00
<b>Totale PROGRAMMA 5 - Viabilità e infrastrutture stradali</b>						<b>0,00</b>	<b>competenza</b>	<b>1.008,00</b>	<b>1.150,00</b>	<b>1.150,00</b>	<b>1.150,00</b>
							di cui già		1.150,00	1.150,00	0,00
							di cui F.P.V.	0,00	0,00	0,00	0,00
							cassa		1.150,00		0,00
<b>Totale MISSIONE 10 - Trasporti e diritto alla mobilità</b>						<b>0,00</b>	<b>competenza</b>	<b>1.008,00</b>	<b>1.150,00</b>	<b>1.150,00</b>	<b>1.150,00</b>
							di cui già		1.150,00	1.150,00	0,00
							di cui F.P.V.	0,00	0,00	0,00	0,00
							cassa		1.150,00		0,00
<b>MISSIONE 12: Diritti sociali, politiche sociali e famiglia</b>											
<b>PROGRAMMA 1: Interventi per l'infanzia e i minori e per asili nido</b>											
<b>TITOLO 1: Spese correnti</b>											
<b>MACROAGGREGATO 10: Altre spese correnti</b>											
12	1	1	10	0300400	CAP 3004/0 - CENTRI ESTIVI - ONERI ASSICURATIVI	0,00	competenza	1.193,00	1.300,00	1.300,00	1.300,00
							di cui già imp.		0,00	0,00	0,00
							di cui F.P.V.	0,00	0,00	0,00	0,00
							cassa		1.300,00		0,00
<b>Totale MACROAGGREGATO 10 - Altre spese correnti</b>						<b>0,00</b>	<b>competenza</b>	<b>1.193,00</b>	<b>1.300,00</b>	<b>1.300,00</b>	<b>1.300,00</b>
							di cui già		0,00	0,00	0,00
							di cui F.P.V.	0,00	0,00	0,00	0,00
							cassa		1.300,00		0,00
<b>Totale TITOLO 1 - Spese correnti</b>						<b>0,00</b>	<b>competenza</b>	<b>1.193,00</b>	<b>1.300,00</b>	<b>1.300,00</b>	<b>1.300,00</b>
							di cui già		0,00	0,00	0,00
							di cui F.P.V.	0,00	0,00	0,00	0,00
							cassa		1.300,00		0,00
<b>Totale PROGRAMMA 1 - Interventi per l'infanzia e i minori e per asili nido</b>						<b>0,00</b>	<b>competenza</b>	<b>1.193,00</b>	<b>1.300,00</b>	<b>1.300,00</b>	<b>1.300,00</b>
							di cui già		0,00	0,00	0,00
							di cui F.P.V.	0,00	0,00	0,00	0,00
							cassa		1.300,00		0,00
<b>PROGRAMMA 3: Interventi per gli anziani</b>											
<b>TITOLO 1: Spese correnti</b>											
<b>MACROAGGREGATO 3: Acquisto di beni e servizi</b>											

**RESPONS. SERV. FIORI ANNALISA - Settore Demografico - Cultura - Servizi scolastici (segue)**

MISSIONE	PROGRAMMA	TITOLO	MACROAGGR.	CODICE CAPITOLO	DENOMINAZIONE	RESIDUI PRESUNTI AL TERMINE DELL'ESERCIZIO PRECEDENTE QUELLO CUI SI RIFERISCE IL BILANCIO		PREVISIONI DEFINITIVE DELL'ANNO PRECEDENTE QUELLO CUI SI RIFERISCE IL BILANCIO	PREVISIONI DEL BILANCIO PLURIENNALE		
									Previsioni dell'anno cui si riferisce il bilancio	Previsioni dell'anno 2020	Previsioni dell'anno 2021
12	3	1	3	0465000	CAP 4650/0 - CENTRO SOCIO SANITARIO - SERV. PULIZIA LOCALI	4.281,74	competenza di cui già imp. di cui F.P.V. cassa	10.300,00	10.500,00 0,00 0,00 14.781,74	10.500,00 0,00 0,00	10.500,00 0,00 0,00
<b>Totale MACROAGGREGATO 3 - Acquisto di beni e servizi</b>						<b>4.281,74</b>	<b>competenza di cui già di cui F.P.V. cassa</b>	<b>10.300,00</b>	<b>10.500,00 0,00 0,00 14.781,74</b>	<b>10.500,00 0,00 0,00</b>	<b>10.500,00 0,00 0,00</b>
<b>Totale TITOLO 1 - Spese correnti</b>						<b>4.281,74</b>	<b>competenza di cui già di cui F.P.V. cassa</b>	<b>10.300,00</b>	<b>10.500,00 0,00 0,00 14.781,74</b>	<b>10.500,00 0,00 0,00</b>	<b>10.500,00 0,00 0,00</b>
<b>Totale PROGRAMMA 3 - Interventi per gli anziani</b>						<b>4.281,74</b>	<b>competenza di cui già di cui F.P.V. cassa</b>	<b>10.300,00</b>	<b>10.500,00 0,00 0,00 14.781,74</b>	<b>10.500,00 0,00 0,00</b>	<b>10.500,00 0,00 0,00</b>
<b>PROGRAMMA 4:</b>		<b>Interventi per soggetti a rischio di esclusione sociale</b>									
<b>TITOLO 1:</b>		<b>Spese correnti</b>									
<b>MACROAGGREGATO 3:</b>		<b>Acquisto di beni e servizi</b>									
12	4	1	3	0500904	CAP 4820/0 - SERVIZIO PREPARAZIONE E DISTR. PASTI A DOMICLIO ANZ./BISOGNOSI	2.505,40	competenza di cui già imp. di cui F.P.V. cassa	14.500,00	14.000,00 0,00 0,00 16.505,40	14.000,00 0,00 0,00	14.000,00 0,00 0,00
<b>Totale MACROAGGREGATO 3 - Acquisto di beni e servizi</b>						<b>2.505,40</b>	<b>competenza di cui già di cui F.P.V. cassa</b>	<b>14.500,00</b>	<b>14.000,00 0,00 0,00 16.505,40</b>	<b>14.000,00 0,00 0,00</b>	<b>14.000,00 0,00 0,00</b>
<b>Totale TITOLO 1 - Spese correnti</b>						<b>2.505,40</b>	<b>competenza di cui già di cui F.P.V. cassa</b>	<b>14.500,00</b>	<b>14.000,00 0,00 0,00 16.505,40</b>	<b>14.000,00 0,00 0,00</b>	<b>14.000,00 0,00 0,00</b>
<b>Totale PROGRAMMA 4 - Interventi per soggetti a rischio di esclusione sociale</b>						<b>2.505,40</b>	<b>competenza di cui già di cui F.P.V. cassa</b>	<b>14.500,00</b>	<b>14.000,00 0,00 0,00 16.505,40</b>	<b>14.000,00 0,00 0,00</b>	<b>14.000,00 0,00 0,00</b>
<b>PROGRAMMA 7:</b>		<b>Programmazione e governo della rete dei servizi sociosanitari e</b>									
<b>TITOLO 1:</b>		<b>Spese correnti</b>									
<b>MACROAGGREGATO 3:</b>		<b>Acquisto di beni e servizi</b>									

**RESPONS. SERV. FIORI ANNALISA - Settore Demografico - Cultura - Servizi scolastici (segue)**

MISSIONE	PROGRAMMA	TITOLO	MACROAGGR.	CODICE CAPITOLO	DENOMINAZIONE	RESIDUI PRESUNTI AL TERMINE DELL'ESERCIZIO PRECEDENTE QUELLO CUI SI RIFERISCE IL BILANCIO		PREVISIONI DEFINITIVE DELL'ANNO PRECEDENTE QUELLO CUI SI RIFERISCE IL BILANCIO	PREVISIONI DEL BILANCIO PLURIENNALE		
									Previsioni dell'anno cui si riferisce il bilancio	Previsioni dell'anno 2020	Previsioni dell'anno 2021
12	7	1	3	0500901	CAP 4565/0 - SPESE INCARICHI PROFESS.E CONSUL. EDUCATIVO - CULTURALE - DEMOGRAFICO	358,50	competenza di cui già imp. di cui F.P.V. cassa	0,00 0,00 0,00 358,50	0,00 0,00 0,00 0,00	0,00 0,00 0,00 0,00	0,00 0,00 0,00 0,00
<b>Totale MACROAGGREGATO 3 - Acquisto di beni e servizi</b>						<b>358,50</b>	<b>competenza di cui già di cui F.P.V. cassa</b>	<b>0,00 0,00 0,00 358,50</b>	<b>0,00 0,00 0,00 0,00</b>	<b>0,00 0,00 0,00 0,00</b>	<b>0,00 0,00 0,00 0,00</b>
<b>Totale TITOLO 1 - Spese correnti</b>						<b>358,50</b>	<b>competenza di cui già di cui F.P.V. cassa</b>	<b>0,00 0,00 0,00 358,50</b>	<b>0,00 0,00 0,00 0,00</b>	<b>0,00 0,00 0,00 0,00</b>	<b>0,00 0,00 0,00 0,00</b>
<b>Totale PROGRAMMA 7 - Programmazione e governo della rete dei servizi sociosanitari e sociali</b>						<b>358,50</b>	<b>competenza di cui già di cui F.P.V. cassa</b>	<b>0,00 0,00 0,00 358,50</b>	<b>0,00 0,00 0,00 0,00</b>	<b>0,00 0,00 0,00 0,00</b>	<b>0,00 0,00 0,00 0,00</b>
<b>PROGRAMMA 8:</b>		<b>Cooperazione e associazionismo</b>									
<b>TITOLO 1:</b>		<b>Spese correnti</b>									
<b>MACROAGGREGATO 10:</b>		<b>Altre spese correnti</b>									
12	8	1	10	0500902	CAP 4640/0 - SPESE ASSICURATIVE PER VOLONTARI SERVIZI VARI	0,00	competenza di cui già imp. di cui F.P.V. cassa	500,00 0,00 0,00 1.000,00	1.000,00 0,00 0,00 1.000,00	1.000,00 0,00 0,00 0,00	1.000,00 0,00 0,00 0,00
<b>Totale MACROAGGREGATO 10 - Altre spese correnti</b>						<b>0,00</b>	<b>competenza di cui già di cui F.P.V. cassa</b>	<b>500,00 0,00 0,00 1.000,00</b>	<b>1.000,00 0,00 0,00 1.000,00</b>	<b>1.000,00 0,00 0,00 0,00</b>	<b>1.000,00 0,00 0,00 0,00</b>
<b>Totale TITOLO 1 - Spese correnti</b>						<b>0,00</b>	<b>competenza di cui già di cui F.P.V. cassa</b>	<b>500,00 0,00 0,00 1.000,00</b>	<b>1.000,00 0,00 0,00 1.000,00</b>	<b>1.000,00 0,00 0,00 0,00</b>	<b>1.000,00 0,00 0,00 0,00</b>
<b>Totale PROGRAMMA 8 - Cooperazione e associazionismo</b>						<b>0,00</b>	<b>competenza di cui già di cui F.P.V. cassa</b>	<b>500,00 0,00 0,00 1.000,00</b>	<b>1.000,00 0,00 0,00 1.000,00</b>	<b>1.000,00 0,00 0,00 0,00</b>	<b>1.000,00 0,00 0,00 0,00</b>
<b>PROGRAMMA 9:</b>		<b>Servizio necroscopico e cimiteriale</b>									
<b>TITOLO 1:</b>		<b>Spese correnti</b>									
<b>MACROAGGREGATO 3:</b>		<b>Acquisto di beni e servizi</b>									

**RESPONS. SERV. FIORI ANNALISA - Settore Demografico - Cultura - Servizi scolastici (segue)**

MISSIONE	PROGRAMMA	TITOLO	MACROAGGR.	CODICE CAPITOLO	DENOMINAZIONE	RESIDUI PRESUNTI AL TERMINE DELL'ESERCIZIO PRECEDENTE QUELLO CUI SI RIFERISCE IL BILANCIO		PREVISIONI DEFINITIVE DELL'ANNO PRECEDENTE QUELLO CUI SI RIFERISCE IL BILANCIO	PREVISIONI DEL BILANCIO PLURIENNALE		
									Previsioni dell'anno cui si riferisce il bilancio	Previsioni dell'anno 2020	Previsioni dell'anno 2021
12	9	1	3	0520000	CAP 5200/0 - SPESE PER CREMAZIONI E TRASPORTO	0,00	competenza di cui già imp. di cui F.P.V. cassa	200,00 0,00 0,00 200,00	200,00 0,00 0,00 200,00	200,00 0,00 0,00 200,00	200,00 0,00 0,00 200,00
<b>Totale MACROAGGREGATO 3 - Acquisto di beni e servizi</b>						<b>0,00</b>	<b>competenza di cui già di cui F.P.V. cassa</b>	<b>200,00 0,00 0,00 200,00</b>	<b>200,00 0,00 0,00 200,00</b>	<b>200,00 0,00 0,00 200,00</b>	<b>200,00 0,00 0,00 200,00</b>
<b>MACROAGGREGATO 10: Altre spese correnti</b>											
12	9	1	10	0518200	CAP 5182/0 - CIMITERO COMUNALE - ONERI ASSICURATIVI	0,00	competenza di cui già imp. di cui F.P.V. cassa	1.200,00 1.250,00 0,00 1.250,00	1.250,00 1.250,00 0,00 1.250,00	1.250,00 1.250,00 0,00 1.250,00	1.250,00 0,00 0,00 1.250,00
<b>Totale MACROAGGREGATO 10 - Altre spese correnti</b>						<b>0,00</b>	<b>competenza di cui già di cui F.P.V. cassa</b>	<b>1.200,00 1.250,00 0,00 1.250,00</b>	<b>1.250,00 1.250,00 0,00 1.250,00</b>	<b>1.250,00 1.250,00 0,00 1.250,00</b>	<b>1.250,00 0,00 0,00 1.250,00</b>
<b>Totale TITOLO 1 - Spese correnti</b>						<b>0,00</b>	<b>competenza di cui già di cui F.P.V. cassa</b>	<b>1.400,00 1.250,00 0,00 1.450,00</b>	<b>1.450,00 1.250,00 0,00 1.450,00</b>	<b>1.450,00 1.250,00 0,00 1.450,00</b>	<b>1.450,00 0,00 0,00 1.450,00</b>
<b>Totale PROGRAMMA 9 - Servizio necroscopico e cimiteriale</b>						<b>0,00</b>	<b>competenza di cui già di cui F.P.V. cassa</b>	<b>1.400,00 1.250,00 0,00 1.450,00</b>	<b>1.450,00 1.250,00 0,00 1.450,00</b>	<b>1.450,00 1.250,00 0,00 1.450,00</b>	<b>1.450,00 0,00 0,00 1.450,00</b>
<b>Totale MISSIONE 12 - Diritti sociali, politiche sociali e famiglia</b>						<b>7.145,64</b>	<b>competenza di cui già di cui F.P.V. cassa</b>	<b>27.893,00 1.250,00 0,00 35.395,64</b>	<b>28.250,00 1.250,00 0,00 35.395,64</b>	<b>28.250,00 1.250,00 0,00 35.395,64</b>	<b>28.250,00 0,00 0,00 35.395,64</b>
<b>MISSIONE 14: Sviluppo economico e competitività</b>											
<b>PROGRAMMA 4: Reti e altri servizi di pubblica utilità</b>											
<b>TITOLO 1: Spese correnti</b>											
<b>MACROAGGREGATO 10: Altre spese correnti</b>											
14	4	1	10	0527200	CAP 5272/0 - PESA PUBBLICA - ONERI ASSICURATIVI	0,00	competenza di cui già imp. di cui F.P.V. cassa	450,00 500,00 0,00 500,00	500,00 500,00 0,00 500,00	500,00 500,00 0,00 500,00	500,00 0,00 0,00 500,00
<b>Totale MACROAGGREGATO 10 - Altre spese correnti</b>						<b>0,00</b>	<b>competenza di cui già di cui F.P.V. cassa</b>	<b>450,00 500,00 0,00 500,00</b>	<b>500,00 500,00 0,00 500,00</b>	<b>500,00 500,00 0,00 500,00</b>	<b>500,00 0,00 0,00 500,00</b>

**RESPONS. SERV. FIORI ANNALISA - Settore Demografico - Cultura - Servizi scolastici (segue)**

MISSIONE	PROGRAMMA	TITOLO	MACROAGGR.	CODICE CAPITOLO	DENOMINAZIONE	RESIDUI PRESUNTI AL TERMINE DELL'ESERCIZIO PRECEDENTE QUELLO CUI SI RIFERISCE IL BILANCIO	PREVISIONI DEFINITIVE DELL'ANNO PRECEDENTE QUELLO CUI SI RIFERISCE IL BILANCIO	PREVISIONI DEL BILANCIO PLURIENNALE			
								Previsioni dell'anno cui si riferisce il bilancio	Previsioni dell'anno 2020	Previsioni dell'anno 2021	
					<i>Totale TITOLO 1 - Spese correnti</i>	0,00	competenza di cui già di cui F.P.V. cassa	450,00 500,00 0,00 500,00	500,00 500,00 0,00 500,00	500,00 500,00 0,00 500,00	500,00 0,00 0,00 0,00
					<i>Totale PROGRAMMA 4 - Reti e altri servizi di pubblica utilità</i>	0,00	competenza di cui già di cui F.P.V. cassa	450,00 500,00 0,00 500,00	500,00 500,00 0,00 500,00	500,00 500,00 0,00 500,00	500,00 0,00 0,00 0,00
					<i>Totale MISSIONE 14 - Sviluppo economico e competitività</i>	0,00	competenza di cui già di cui F.P.V. cassa	450,00 500,00 0,00 500,00	500,00 500,00 0,00 500,00	500,00 500,00 0,00 500,00	500,00 0,00 0,00 0,00
					<i>Totale RESPONS. FIORI ANNALISA - Settore Demografico - Cultura - Servizi scolastici</i>	279.614,05	competenza di cui già di cui F.P.V. cassa	1.038.035,00 32.010,20 0,00 1.236.764,05	957.150,00 32.010,20 0,00 1.236.764,05	956.200,00 28.450,00 0,00 956.200,00	955.200,00 0,00 0,00 955.200,00



COMUNE DI ROSATE

ANNO 2019-2021

Responsabile del Settore: CODAZZI PIETRO

Settore 4 - Area Servizi Tecnici

Addetti: Bosatra Elena/Bovone Salvatore/Pagani Ivan Felice

Nr. Progr.	Finalità della Giunta (numero e descrizione)	Obiettivi (numero e descrizione)	Indicatori di risultato	Monitoraggio	indicatori di risultato	Scadenze di attuazione	Partecipazione risorse di settore	Note e percentuali di conseguimento obiettivo	Verifica note e percentuali di conseguimento
1	Gestione Edilizia Privata: predisposizione ed attuazione di tutte le procedure necessarie per la gestione <b>PESO 10</b>	1. Istruttoria Permessi di costruire	Tempi max di procedimento D - 1		Tempi max di procedimento D - 1	31-dic	R. sett. : 20% Bosatra: 30% Bovone: 30% Pagani: 20%		
		2. Istruttoria DIA	Tempi max di procedimento D - 1		Tempi max di procedimento D - 1	31-dic	R. sett. : 20% Bosatra: 30% Bovone: 30% Pagani: 20%		
		3. Istruttoria SCIA	1 giorno		1 giorno	31-dic	R. sett. : 20% Bosatra: 30% Bovone: 30% Pagani: 20%		
		4. Istruttoria Permessi di CIL CILA ecc.	1 giorno		1 giorno	31-dic	R. sett. : 20% Bosatra: 30% Bovone: 30%		
		5. Rilascio autorizzazione paesaggistiche	Tempi max di procedimento - 1		Tempi max di procedimento - 1	31-dic	R. sett. : 20% Bosatra: 30% Bovone: 30% Pagani: 20%		
		6. Controllo e rilascio certificazione di Settore	Tempi max di procedimento - 1		Tempi max di procedimento - 1	31-dic	R. sett. : 20% Bosatra: 30% Bovone: 30% Pagani: 20%		
		7. Rilascio Idoneità alloggiative	Tempi max di procedimento - 1		Tempi max di procedimento - 1	31-dic	R. sett. : 20% Bosatra: 30% Bovone: 30% Pagani: 20%		
		8. Vigilanza attività edilizia privata	Tempi max di procedimento - 1		Tempi max di procedimento - 1	31-dic	R. sett. : 50% Bosatra: 20% Bovone: 20% Pagani: 10%		
		1. Manutenzione Edifici Pubblici (Scuole, Case Comunali, Palazzo Municipale, Castello ecc.)	Tempo di intervento max 30 gg eccetto urgenze: intervento a domanda		Tempo di intervento max 30 gg eccetto urgenze: intervento a domanda	31-dic	R. sett. : 20% Bosatra: 30% Bovone: 30% Pagani: 20%		

Nr. Progr.	Finalità della Giunta (numero e descrizione)	Obiettivi (numero e descrizione)	Indicatori di risultato	Monitoraggio	indicatori di risultato	Scadenze di attuazione	Partecipazione risorse di settore	Note e percentuali di conseguimento obiettivo	Verifica note e percentuali di conseguimento
2	Gestione Patrimonio Edilizio Comunale e Strade PESO 20	2. Decoro Cimitero (affidamento servizio)	Tempi max di procedimento -1		Tempi max di procedimento -1	31-dic	R. sett. : 50% Bosatra: 20% Bovone: 20% Pagani: 10%		
		3. Manutenzione strade	Km di strade manu / km di strade comunali tempo max intervento: 7gg		Km di strade manu / km di strade comunali tempo max intervento: 7gg	31-dic	R. sett. :10% Bosatra: 20% Bovone: 20%		
3	Manutenzione Verde Pubblico e Gestione Servizi Ambientali PESO 10	1. Controllo attività svolte da società Partecipata	Reso conto attività su report società partecipata		Reso conto attività su report società	31-dic	R. sett. : 20% Bosatra: 30% Bovone: 30% Pagani: 20%		
		2. Sgombero neve	affidamento servizio: 15/11 Tempo di intervento: D/D Controllo del servizio (dall'ordine di intervento)		affidamento servizio: 15/11 Tempo di intervento: D/D Controllo del servizio (dall'ordine di intervento)	15-nov	R. sett.:30% Bosatra:40% Bovone: 20% Pagani: 10%		
		3. Gestione Contratto servizi ecologici	Servizio affidato, aggiornamento contratto annuale di servizio		Impegni di spesa per servizio e liquidazione fatture	31-mar	R. sett. : 20% Bosatra: 30% Bovone: 30% Pagani: 20%		
4	Programma Opere Pubbliche	1. Redazione piano 2020 2022	Redazione, Adozione, Approvazione Fluidità della procedura		Redazione, Adozione, Approvazione e Fluidità della	Rispetto tempistica di normative	R. sett. : 50% Bosatra: 20% Bovone: 20% Pagani: 10%		

Nr. Progr.	Finalità della Giunta (numero e descrizione)	Obiettivi (numero e descrizione)	Indicatori di risultato	Monitoraggio	indicatori di risultato	Scadenze di attuazione	Partecipazione risorse di settore	Note e percentuali di conseguimento obiettivo	Verifica note e percentuali di conseguimento
4	<b>STRATEGICO PESO 10</b>	2. Ampliamento scuola primaria	controllo esecuzione lavori e rispetto dei tempi previsti dall'appalto - collaudo		fine lavori collaudo	31/03/19 30/06/19	R. sett. : 50% Bosatra: 20% Bovone: 20% Pagani: 10%		
5	Programma Opere pubbliche <b>PESO 10</b>	1. Ampliamento e ristrutturazione Municipio	Consegna cantiere e controllo esecuzione lavori e rispetto dei tempi previsti dall'appalto -		consegna fine lavori	31/03/19 30/11/19	R. sett. : 50% Bosatra: 20% Bovone: 20% Pagani: 10%		
6	Sicurezza stradale <b>PESO 10</b>	1. Pista ciclabile per Noviglio	lavori in coordinamento con il comune di Noviglio in quanto finanziato dalla Regione in unico ambito di intervento		Inizio lavori pista Ultimazione pista	30/06/18 31/08/19	R. sett. : 50% Bosatra: 20% Bovone: 20% Pagani: 10%		
7	Lavori pubblici <b>PESO 20</b>	Costruzione centro polifunzionale	Controllo progettazione in coordinamento con la parte realizzata da privato		progettazione	30/09/2019	R. sett. : 50% Bosatra: 20% Bovone: 20% Pagani: 10%		

Nr. Progr.	Finalità della Giunta (numero e descrizione)	Obiettivi (numero e descrizione)	Indicatori di risultato	Monitoraggio	indicatori di risultato	Scadenze di attuazione	Partecipazione risorse di settore	Note e percentuali di conseguimento obiettivo	Verifica note e percentuali di conseguimento
8	Urbanistica PESO 10	1. modifica piano attuativo di iniziativa privata in variante Adozione e approvazione per RSA	Adozione Approvazione procedura vas		Adozione Approvazione	30/06/19 30/09/19	R. sett. : 50% Bosatra: 20% Bovone: 20% Pagani: 10%		

**RESPONS. SERV. CODAZZI PIETRO - Settore Tecnico - Manutentivo - Gestione Patrimonio**

TITOLO	TIPOLOGIA	CATEGORIA	CODICE CAPITOLO	DENOMINAZIONE	RESIDUI PRESUNTI AL TERMINE DELL'ESERCIZIO PRECEDENTE QUELLO CUI SI RIFERISCE IL BILANCIO	PREVISIONI DEFINITIVE DELL'ANNO PRECEDENTE QUELLO CUI SI RIFERISCE IL BILANCIO	PREVISIONI DEL BILANCIO PLURIENNALE			
							Previsioni dell'anno cui si riferisce il bilancio	Previsioni dell'anno 2020	Previsioni dell'anno 2021	
<b>TITOLO 3:</b>				<i>Entrate extratributarie</i>						
<b>TIPOLOGIA 100:</b>				<i>Vendita di beni e servizi e proventi derivanti dalla gestione dei beni</i>						
<b>CATEGORIA 1:</b>				<i>Vendita di beni</i>						
3	100	1	1102000	CAP 11020/0 - CANONE SERVIZIO GAS METANO	0,00	competenza cassa	331.500,00	323.000,00 323.000,00	321.000,00	321.000,00
<b>Totale CATEGORIA 1 - Vendita di beni</b>					<b>0,00</b>	<b>competenza cassa</b>	<b>331.500,00</b>	<b>323.000,00 323.000,00</b>	<b>321.000,00</b>	<b>321.000,00</b>
<b>CATEGORIA 2:</b>				<i>Entrate dalla vendita e dall'erogazione di servizi</i>						
3	100	2	1020000	CAP 10200/0 - DIRITTI SEGRETERIA SU CONC. EDILIZIE UFF. TECNICO DIR. SEGR./CONC. EDIL	-97,25	competenza cassa	6.500,00	8.500,00 8.402,75	8.500,00	8.500,00
<b>Totale CATEGORIA 2 - Entrate dalla vendita e dall'erogazione di servizi</b>					<b>-97,25</b>	<b>competenza cassa</b>	<b>6.500,00</b>	<b>8.500,00 8.402,75</b>	<b>8.500,00</b>	<b>8.500,00</b>
<b>CATEGORIA 3:</b>				<i>Proventi derivanti dalla gestione dei beni</i>						
3	100	3	1108200	CAP 11082/0 - PROVENTI USO STRUTTURE E AREE COMUNALI (ANTENNE TELEF.)	4.765,26	competenza cassa	50.000,00	50.000,00 54.765,26	50.000,00	50.000,00
3	100	3	1111100	CAP 11111/0 - PROVENTI DA CONCESSIONE ORTI COMUNALI	850,00	competenza cassa	1.400,00	1.400,00 2.250,00	1.400,00	1.400,00
<b>Totale CATEGORIA 3 - Proventi derivanti dalla gestione dei beni</b>					<b>5.615,26</b>	<b>competenza cassa</b>	<b>51.400,00</b>	<b>51.400,00 57.015,26</b>	<b>51.400,00</b>	<b>51.400,00</b>
<b>Totale TIPOLOGIA 100 - Vendita di beni e servizi e proventi derivanti dalla gestione dei beni</b>					<b>5.518,01</b>	<b>competenza cassa</b>	<b>389.400,00</b>	<b>382.900,00 388.418,01</b>	<b>380.900,00</b>	<b>380.900,00</b>
<b>TIPOLOGIA 200:</b>				<i>Proventi derivanti dall'attività di controllo e repressione delle</i>						
<b>CATEGORIA 2:</b>				<i>Entrate da famiglie derivanti dall'attività di controllo e repressione delle</i>						
3	200	2	1028000	CAP 10280/0 - PROVENTI DA VIOL. LEGGI - REG. COM. - ORD. SIND. A CARICO DI FAMIGLIE	1.501,61	competenza cassa	11.000,00	7.000,00 8.501,61	7.000,00	7.000,00
<b>Totale CATEGORIA 2 - Entrate da famiglie derivanti dall'attività di controllo e repressione delle irregolarità e degli illeciti</b>					<b>1.501,61</b>	<b>competenza cassa</b>	<b>11.000,00</b>	<b>7.000,00 8.501,61</b>	<b>7.000,00</b>	<b>7.000,00</b>
<b>CATEGORIA 3:</b>				<i>Entrate da imprese derivanti dall'attività di controllo e repressione delle</i>						
3	200	3	1028100	CAP 10281/0 - PROVENTI DA VIOL. LEGGI - REG. COM- ORD. SIND. A CARICO DI IMPRESE	0,00	competenza cassa	2.000,00	2.000,00 2.000,00	2.000,00	2.000,00
<b>Totale CATEGORIA 3 - Entrate da imprese derivanti dall'attività di controllo e repressione delle irregolarità e degli illeciti</b>					<b>0,00</b>	<b>competenza cassa</b>	<b>2.000,00</b>	<b>2.000,00 2.000,00</b>	<b>2.000,00</b>	<b>2.000,00</b>
<b>Totale TIPOLOGIA 200 - Proventi derivanti dall'attività di controllo e repressione delle irregolarità e degli illeciti</b>					<b>1.501,61</b>	<b>competenza cassa</b>	<b>13.000,00</b>	<b>9.000,00 10.501,61</b>	<b>9.000,00</b>	<b>9.000,00</b>

**RESPONS. SERV. CODAZZI PIETRO - Settore Tecnico - Manutentivo - Gestione Patrimonio (segue)**

TITOLO	TIPOLOGIA	CATEGORIA	CODICE CAPITOLO	DENOMINAZIONE	RESIDUI PRESUNTI AL TERMINE DELL'ESERCIZIO PRECEDENTE QUELLO CUI SI RIFERISCE IL BILANCIO	PREVISIONI DEFINITIVE DELL'ANNO PRECEDENTE QUELLO CUI SI RIFERISCE IL BILANCIO	PREVISIONI DEL BILANCIO PLURIENNALE			
							Previsioni dell'anno cui si riferisce il bilancio	Previsioni dell'anno 2020	Previsioni dell'anno 2021	
<b>TIPOLOGIA 500:</b>				<b>Rimborsi e altre entrate correnti</b>						
<b>CATEGORIA 2:</b>				<b>Rimborsi in entrata</b>						
3	500	2	1125000	CAP 11250/0 - RIMBORSI DITTA SASOM (NOTA CREDITO AI COMUNI ASSOCIATI- CONAI- CONAI ARRETRATI E VARI)	0,00	competenza cassa	16.000,00	16.000,00 16.000,00	16.000,00	16.000,00
<b>Totale CATEGORIA 2 - Rimborsi in entrata</b>					<b>0,00</b>	<b>competenza cassa</b>	<b>16.000,00</b>	<b>16.000,00 16.000,00</b>	<b>16.000,00</b>	<b>16.000,00</b>
<b>Totale TIPOLOGIA 500 - Rimborsi e altre entrate correnti</b>					<b>0,00</b>	<b>competenza cassa</b>	<b>16.000,00</b>	<b>16.000,00 16.000,00</b>	<b>16.000,00</b>	<b>16.000,00</b>
<b>Totale TITOLO 3 - Entrate extratributarie</b>					<b>7.019,62</b>	<b>competenza cassa</b>	<b>418.400,00</b>	<b>407.900,00 414.919,62</b>	<b>405.900,00</b>	<b>405.900,00</b>
<b>TITOLO 4:</b>				<b>Entrate in conto capitale</b>						
<b>TIPOLOGIA 200:</b>				<b>Contributi agli investimenti</b>						
<b>CATEGORIA 1:</b>				<b>Contributi agli investimenti da amministrazioni pubbliche</b>						
4	200	1	1141000	CAP 11410/0 - CONT.REGION. SUPER. E ABBAT. BARRIERE ARCH. A PRIVATI CONT. REG.	4.393,72	competenza cassa	4.500,00	0,00 4.393,72	0,00	0,00
4	200	1	1192200	CAP 11922/0 - COMUNE DI NOVIGLIO - TRASFERIMENTO PER REALIZZAZIONE PROGETTO RISI & BICI	0,00	competenza cassa	165.000,00	0,00 0,00	0,00	0,00
<b>Totale CATEGORIA 1 - Contributi agli investimenti da amministrazioni pubbliche</b>					<b>4.393,72</b>	<b>competenza cassa</b>	<b>169.500,00</b>	<b>0,00 4.393,72</b>	<b>0,00</b>	<b>0,00</b>
<b>CATEGORIA 3:</b>				<b>Contributi agli investimenti da Imprese</b>						
4	200	3	1184002	CAP 11910/0 - CONTRIBUTO DA IMPRESE E PRIVATI PER COSTRUZIONE CENTRO CULTURALE POLIFUNZIONALE	0,00	competenza cassa	0,00	0,00 0,00	700.000,00	0,00
<b>Totale CATEGORIA 3 - Contributi agli investimenti da Imprese</b>					<b>0,00</b>	<b>competenza cassa</b>	<b>0,00</b>	<b>0,00 0,00</b>	<b>700.000,00</b>	<b>0,00</b>
<b>Totale TIPOLOGIA 200 - Contributi agli investimenti</b>					<b>4.393,72</b>	<b>competenza cassa</b>	<b>169.500,00</b>	<b>0,00 4.393,72</b>	<b>700.000,00</b>	<b>0,00</b>
<b>TIPOLOGIA 400:</b>				<b>Entrate da alienazione di beni materiali e immateriali</b>						
<b>CATEGORIA 2:</b>				<b>Cessione di Terreni e di beni materiali non prodotti</b>						
4	400	2	1136000	CAP 11360/0 - PROVENTI DA ALIENAZIONI AREE/DIRITTI SUPERF.	0,00	competenza cassa	30.000,00	165.000,00 165.000,00	0,00	0,00
<b>Totale CATEGORIA 2 - Cessione di Terreni e di beni materiali non prodotti</b>					<b>0,00</b>	<b>competenza cassa</b>	<b>30.000,00</b>	<b>165.000,00 165.000,00</b>	<b>0,00</b>	<b>0,00</b>
<b>Totale TIPOLOGIA 400 - Entrate da alienazione di beni materiali e immateriali</b>					<b>0,00</b>	<b>competenza cassa</b>	<b>30.000,00</b>	<b>165.000,00 165.000,00</b>	<b>0,00</b>	<b>0,00</b>
<b>TIPOLOGIA 500:</b>				<b>Altre entrate in conto capitale</b>						
<b>CATEGORIA 1:</b>				<b>Permessi da costruire</b>						

**RESPONS. SERV. CODAZZI PIETRO - Settore Tecnico - Manutentivo - Gestione Patrimonio (segue)**

TITOLO	TIPOLOGIA	CATEGORIA	CODICE CAPITOLO	DENOMINAZIONE	RESIDUI PRESUNTI AL TERMINE DELL'ESERCIZIO PRECEDENTE QUELLO CUI SI RIFERISCE IL BILANCIO		PREVISIONI DEFINITIVE DELL'ANNO PRECEDENTE QUELLO CUI SI RIFERISCE IL BILANCIO	PREVISIONI DEL BILANCIO PLURIENNALE		
								Previsioni dell'anno cui si riferisce il bilancio	Previsioni dell'anno 2020	Previsioni dell'anno 2021
4	500	1	1176000	CAP 11760/0 - PROVENTI ONERI DI URBANIZZAZIONE PROV. OO.UU.	0,00	competenza cassa	291.500,00	130.000,00 130.000,00	260.000,00	130.000,00
4	500	1	1178000	CAP 11780/0 - PROVENTI ONERI URB.(L.R.10% BARR.ARCH.SU PRIM.E SEC.) PROV.OO.UU. 10%	0,00	competenza cassa	33.500,00	15.000,00 15.000,00	30.000,00	15.000,00
4	500	1	1180000	CAP 11800/0 - PROVENTI ONERI UURB.(L.R.8% IST.REL.SU ONERI) PROV.OO.UU. 8%	0,00	competenza cassa	10.000,00	5.000,00 5.000,00	10.000,00	5.000,00
<b>Totale CATEGORIA 1 - Permessi da costruire</b>					<b>0,00</b>	<b>competenza cassa</b>	<b>335.000,00</b>	<b>150.000,00 150.000,00</b>	<b>300.000,00</b>	<b>150.000,00</b>
<b>Totale TIPOLOGIA 500 - Altre entrate in conto capitale</b>					<b>0,00</b>	<b>competenza cassa</b>	<b>335.000,00</b>	<b>150.000,00 150.000,00</b>	<b>300.000,00</b>	<b>150.000,00</b>
<b>Totale TITOLO 4 - Entrate in conto capitale</b>					<b>4.393,72</b>	<b>competenza cassa</b>	<b>534.500,00</b>	<b>315.000,00 319.393,72</b>	<b>1.000.000,00</b>	<b>150.000,00</b>
<b>Totale RESPONS. CODAZZI PIETRO - Settore Tecnico - Manutentivo - Gestione Patrimonio</b>					<b>11.413,34</b>	<b>competenza cassa</b>	<b>952.900,00</b>	<b>722.900,00 734.313,34</b>	<b>1.405.900,00</b>	<b>555.900,00</b>

**RESPONS. SERV. CODAZZI PIETRO - Settore Tecnico - Manutentivo - Gestione Patrimonio**

MISSIONE	PROGRAMMA	TITOLO	MACROAGGR.	CODICE CAPITOLO	DENOMINAZIONE	RESIDUI PRESUNTI AL TERMINE DELL'ESERCIZIO PRECEDENTE QUELLO CUI SI RIFERISCE IL BILANCIO	PREVISIONI DEFINITIVE DELL'ANNO PRECEDENTE QUELLO CUI SI RIFERISCE IL BILANCIO	PREVISIONI DEL BILANCIO PLURIENNALE			
								Previsioni dell'anno cui si riferisce il bilancio	Previsioni dell'anno 2020	Previsioni dell'anno 2021	
<b>MISSIONE 1:</b>					<i>Servizi istituzionali, generali e di gestione</i>						
<b>PROGRAMMA 5:</b>					<i>Gestione dei beni demaniali e patrimoniali</i>						
<b>TITOLO 1:</b>					<i>Spese correnti</i>						
<b>MACROAGGREGATO 4:</b>					<i>Trasferimenti correnti</i>						
1	5	1	4	0109100	CAP 1091/0 - COMUNE DI GAGGIANO - SPESE CONVENZIONE "S.I.G.I.T. "	359,68	competenza di cui già imp. di cui F.P.V. cassa	5.200,00 0,00 0,00 5.559,68	5.200,00 0,00 0,00 5.559,68	5.200,00 0,00 0,00 5.559,68	5.200,00 0,00 0,00 5.559,68
<b>Totale MACROAGGREGATO 4 - Trasferimenti correnti</b>						<b>359,68</b>	<b>competenza di cui già di cui F.P.V. cassa</b>	<b>5.200,00 0,00 0,00 5.559,68</b>	<b>5.200,00 0,00 0,00 5.559,68</b>	<b>5.200,00 0,00 0,00 5.559,68</b>	<b>5.200,00 0,00 0,00 5.559,68</b>
<b>Totale TITOLO 1 - Spese correnti</b>						<b>359,68</b>	<b>competenza di cui già di cui F.P.V. cassa</b>	<b>5.200,00 0,00 0,00 5.559,68</b>	<b>5.200,00 0,00 0,00 5.559,68</b>	<b>5.200,00 0,00 0,00 5.559,68</b>	<b>5.200,00 0,00 0,00 5.559,68</b>
<b>TITOLO 2:</b>					<i>Spese in conto capitale</i>						
<b>MACROAGGREGATO 2:</b>					<i>Investimenti fissi lordi</i>						
1	5	2	2	0621100	CAP 6211/0 - RISTRUTTURAZIONE e AMPLIAMENTO MUNICIPIO ( ONERI )	853,99	competenza di cui già imp. di cui F.P.V. cassa	204.500,00 0,00 0,00 853,99	0,00 0,00 0,00 853,99	0,00 0,00 0,00 853,99	0,00 0,00 0,00 853,99
1	5	2	2	0621200	CAP 6212/0 - RISTRUTTURAZIONE e AMPLIAMENTO MUNICIPIO ( ONERI BARRIERE )	0,00	competenza di cui già imp. di cui F.P.V. cassa	25.500,00 0,00 0,00 0,00	0,00 0,00 0,00 0,00	0,00 0,00 0,00 0,00	0,00 0,00 0,00 0,00
1	5	2	2	0621400	CAP 6214/0 - RISTRUTTURAZIONE E AMPLIAMENTO MUNICIPIO (AVANZO AMM.)	0,00	competenza di cui già imp. di cui F.P.V. cassa	155.000,00 0,00 0,00 0,00	0,00 0,00 0,00 0,00	0,00 0,00 0,00 0,00	0,00 0,00 0,00 0,00
1	5	2	2	0622000	CAP 6220/0 - MANUT.STRAORD/RISTRUTTURAZIONE PER AMPLIAMENTO MUNICIPIO (FONDI PROPRI AREE PEEP)	0,00	competenza di cui già imp. di cui F.P.V. cassa	20.000,00 0,00 0,00 0,00	0,00 0,00 0,00 0,00	0,00 0,00 0,00 0,00	0,00 0,00 0,00 0,00
1	5	2	2	0626100	CAP 6261/0 - SPESE MANUTENZIONE CASERMA CARABINIERI - ONERI	0,00	competenza di cui già imp. di cui F.P.V. cassa	5.500,00 0,00 0,00 0,00	0,00 0,00 0,00 0,00	0,00 0,00 0,00 0,00	0,00 0,00 0,00 0,00
1	5	2	2	0629000	CAP 6290/0 - MUNICIPIO - INSTALLAZIONE NUOVE LAMPAD A LED (AVANZO AMMINISTRAZIONE)	0,00	competenza di cui già imp. di cui F.P.V. cassa	5.000,00 0,00 0,00 0,00	0,00 0,00 0,00 0,00	0,00 0,00 0,00 0,00	0,00 0,00 0,00 0,00



**RESPONS. SERV. CODAZZI PIETRO - Settore Tecnico - Manutentivo - Gestione Patrimonio (segue)**

MISSIONE	PROGRAMMA	TITOLO	MACROAGGR.	CODICE CAPITOLO	DENOMINAZIONE	RESIDUI PRESUNTI AL TERMINE DELL'ESERCIZIO PRECEDENTE QUELLO CUI SI RIFERISCE IL BILANCIO		PREVISIONI DEFINITIVE DELL'ANNO PRECEDENTE QUELLO CUI SI RIFERISCE IL BILANCIO	PREVISIONI DEL BILANCIO PLURIENNALE		
									Previsioni dell'anno cui si riferisce il bilancio	Previsioni dell'anno 2020	Previsioni dell'anno 2021
1	5	2	2	0630000	CAP 6300/0 - MUNICIPIO - MANUTENZIONE STRAORD. IMMOBILE (AVANZO DI AMMINISTRAZIONE)	0,00	competenza di cui già imp. di cui F.P.V. cassa	16.000,00  0,00 0,00	0,00 0,00 0,00 0,00	0,00 0,00 0,00 0,00	0,00 0,00 0,00 0,00
<b>Totale MACROAGGREGATO 2 - Investimenti fissi lordi</b>						<b>853,99</b>	<b>competenza di cui già di cui F.P.V. cassa</b>	<b>431.500,00 0,00 0,00 853,99</b>	<b>0,00 0,00 0,00 0,00</b>	<b>0,00 0,00 0,00 0,00</b>	<b>0,00 0,00 0,00 0,00</b>
<b>Totale TITOLO 2 - Spese in conto capitale</b>						<b>853,99</b>	<b>competenza di cui già di cui F.P.V. cassa</b>	<b>431.500,00 0,00 0,00 853,99</b>	<b>0,00 0,00 0,00 0,00</b>	<b>0,00 0,00 0,00 0,00</b>	<b>0,00 0,00 0,00 0,00</b>
<b>Totale PROGRAMMA 5 - Gestione dei beni demaniali e patrimoniali</b>						<b>1.213,67</b>	<b>competenza di cui già di cui F.P.V. cassa</b>	<b>436.700,00 0,00 0,00 6.413,67</b>	<b>5.200,00 0,00 0,00 6.413,67</b>	<b>5.200,00 0,00 0,00 0,00</b>	<b>5.200,00 0,00 0,00 0,00</b>
<b>PROGRAMMA 6: Ufficio tecnico</b>											
<b>TITOLO 1: Spese correnti</b>											
<b>MACROAGGREGATO 3: Acquisto di beni e servizi</b>											
1	6	1	3	0080000	CAP 800/0 - SPESE PROGETTAZIONE RISTRUTTURAZIONE E AMPLIAMENTO MUNICIPIO	17.299,19	competenza di cui già imp. di cui F.P.V. cassa	0,00  0,00 17.299,19	0,00 0,00 0,00 0,00	0,00 0,00 0,00 0,00	0,00 0,00 0,00 0,00
1	6	1	3	0084005	CAP 760/0 - MANUTENZ.ORDINARIA PATRIMONIO-NO ONERI-PREST.SERV.	4.064,48	competenza di cui già imp. di cui F.P.V. cassa	10.000,00  0,00 10.064,48	6.000,00 0,00 0,00 10.064,48	8.000,00 0,00 0,00 0,00	8.000,00 0,00 0,00 0,00
1	6	1	3	0086002	CAP 661/0 - MANUT.ORDINARIA PATRIM.-NO ONERI-MAT. PRIME E MAT.CONSUMO	31,37	competenza di cui già imp. di cui F.P.V. cassa	1.500,00  0,00 1.531,37	1.500,00 0,00 0,00 1.531,37	1.500,00 0,00 0,00 0,00	1.500,00 0,00 0,00 0,00
1	6	1	3	0104000	CAP 1040/0 - SPESE VESTIARIO SETTORE TECNICO	0,00	competenza di cui già imp. di cui F.P.V. cassa	400,00  0,00 400,00	400,00 0,00 0,00 400,00	400,00 0,00 0,00 0,00	400,00 0,00 0,00 0,00
1	6	1	3	0106000	CAP 1060/0 - SPESE FUNZIONAMENTO UFFICIO TECNICO- MAT.CONSUMO	34,85	competenza di cui già imp. di cui F.P.V. cassa	200,00  0,00 234,85	200,00 0,00 0,00 234,85	200,00 0,00 0,00 0,00	200,00 0,00 0,00 0,00

**RESPONS. SERV. CODAZZI PIETRO - Settore Tecnico - Manutentivo - Gestione Patrimonio (segue)**

MISSIONE	PROGRAMMA	TITOLO	MACROAGGR.	CODICE CAPITOLO	DENOMINAZIONE	RESIDUI PRESUNTI AL TERMINE DELL'ESERCIZIO PRECEDENTE QUELLO CUI SI RIFERISCE IL BILANCIO		PREVISIONI DEFINITIVE DELL'ANNO PRECEDENTE QUELLO CUI SI RIFERISCE IL BILANCIO	PREVISIONI DEL BILANCIO PLURIENNALE		
									Previsioni dell'anno cui si riferisce il bilancio	Previsioni dell'anno 2020	Previsioni dell'anno 2021
1	6	1	3	0108000	CAP 1080/0 - SPESE PER PROGET., PERIZIE, CONSULENZE - PREST.SERVIZI	1.682,96	competenza di cui già imp. di cui F.P.V. cassa	1.000,00  0,00 2.682,96	1.000,00 0,00 0,00 2.682,96	1.000,00 0,00 0,00 2.682,96	1.000,00 0,00 0,00 2.682,96
1	6	1	3	0148100	CAP 1481/0 - SPESE MUNICIPIO - MANUT. IMMOBILE -NO ONERI	372,10	competenza di cui già imp. di cui F.P.V. cassa	8.050,00  0,00 2.772,10	2.400,00 0,00 0,00 2.772,10	2.400,00 0,00 0,00 2.772,10	2.400,00 0,00 0,00 2.772,10
<b>Totale MACROAGGREGATO 3 - Acquisto di beni e servizi</b>						<b>23.484,95</b>	<b>competenza di cui già di cui F.P.V. cassa</b>	<b>21.150,00 0,00 0,00 34.984,95</b>	<b>11.500,00 0,00 0,00 34.984,95</b>	<b>13.500,00 0,00 0,00 34.984,95</b>	<b>13.500,00 0,00 0,00 34.984,95</b>
<b>Totale TITOLO 1 - Spese correnti</b>						<b>23.484,95</b>	<b>competenza di cui già di cui F.P.V. cassa</b>	<b>21.150,00 0,00 0,00 34.984,95</b>	<b>11.500,00 0,00 0,00 34.984,95</b>	<b>13.500,00 0,00 0,00 34.984,95</b>	<b>13.500,00 0,00 0,00 34.984,95</b>
<b>Totale PROGRAMMA 6 - Ufficio tecnico</b>						<b>23.484,95</b>	<b>competenza di cui già di cui F.P.V. cassa</b>	<b>21.150,00 0,00 0,00 34.984,95</b>	<b>11.500,00 0,00 0,00 34.984,95</b>	<b>13.500,00 0,00 0,00 34.984,95</b>	<b>13.500,00 0,00 0,00 34.984,95</b>
<b>PROGRAMMA 10:</b>		<b>Risorse umane</b>									
<b>TITOLO 1:</b>		<b>Spese correnti</b>									
<b>MACROAGGREGATO 3:</b>		<b>Acquisto di beni e servizi</b>									
1	10	1	3	0108701	CAP 1081/0 - SPESE PER LA SICUREZZA SUL LAVORO L. 81/2008	2.296,06	competenza di cui già imp. di cui F.P.V. cassa	3.500,00  0,00 5.796,06	3.500,00 0,00 0,00 5.796,06	3.500,00 0,00 0,00 5.796,06	3.500,00 0,00 0,00 5.796,06
<b>Totale MACROAGGREGATO 3 - Acquisto di beni e servizi</b>						<b>2.296,06</b>	<b>competenza di cui già di cui F.P.V. cassa</b>	<b>3.500,00 0,00 0,00 5.796,06</b>	<b>3.500,00 0,00 0,00 5.796,06</b>	<b>3.500,00 0,00 0,00 5.796,06</b>	<b>3.500,00 0,00 0,00 5.796,06</b>
<b>Totale TITOLO 1 - Spese correnti</b>						<b>2.296,06</b>	<b>competenza di cui già di cui F.P.V. cassa</b>	<b>3.500,00 0,00 0,00 5.796,06</b>	<b>3.500,00 0,00 0,00 5.796,06</b>	<b>3.500,00 0,00 0,00 5.796,06</b>	<b>3.500,00 0,00 0,00 5.796,06</b>
<b>Totale PROGRAMMA 10 - Risorse umane</b>						<b>2.296,06</b>	<b>competenza di cui già di cui F.P.V. cassa</b>	<b>3.500,00 0,00 0,00 5.796,06</b>	<b>3.500,00 0,00 0,00 5.796,06</b>	<b>3.500,00 0,00 0,00 5.796,06</b>	<b>3.500,00 0,00 0,00 5.796,06</b>
<b>PROGRAMMA 11:</b>		<b>Altri servizi generali</b>									
<b>TITOLO 1:</b>		<b>Spese correnti</b>									

**RESPONS. SERV. CODAZZI PIETRO - Settore Tecnico - Manutentivo - Gestione Patrimonio (segue)**

MISSIONE	PROGRAMMA	TITOLO	MACROAGGR.	CODICE CAPITOLO	DENOMINAZIONE	RESIDUI PRESUNTI AL TERMINE DELL'ESERCIZIO PRECEDENTE QUELLO CUI SI RIFERISCE IL BILANCIO	PREVISIONI DEFINITIVE DELL'ANNO PRECEDENTE QUELLO CUI SI RIFERISCE IL BILANCIO	PREVISIONI DEL BILANCIO PLURIENNALE			
								Previsioni dell'anno cui si riferisce il bilancio	Previsioni dell'anno 2020	Previsioni dell'anno 2021	
<b>MACROAGGREGATO 3:</b>					<b>Acquisto di beni e servizi</b>						
1	11	1	3	0108702	CAP 1083/0 - SPESE LEGALI PER LITI E ARBITRAGGI SETTORE TECNICO	0,00	competenza di cui già imp. di cui F.P.V. cassa	1.000,00 0,00 0,00 1.000,00	1.000,00 0,00 0,00 1.000,00	1.000,00 0,00 0,00 1.000,00	1.000,00 0,00 0,00 1.000,00
<b>Totale MACROAGGREGATO 3 - Acquisto di beni e servizi</b>						<b>0,00</b>	<b>competenza di cui già di cui F.P.V. cassa</b>	<b>1.000,00 0,00 0,00 1.000,00</b>	<b>1.000,00 0,00 0,00 1.000,00</b>	<b>1.000,00 0,00 0,00 1.000,00</b>	<b>1.000,00 0,00 0,00 1.000,00</b>
<b>Totale TITOLO 1 - Spese correnti</b>						<b>0,00</b>	<b>competenza di cui già di cui F.P.V. cassa</b>	<b>1.000,00 0,00 0,00 1.000,00</b>	<b>1.000,00 0,00 0,00 1.000,00</b>	<b>1.000,00 0,00 0,00 1.000,00</b>	<b>1.000,00 0,00 0,00 1.000,00</b>
<b>Totale PROGRAMMA 11 - Altri servizi generali</b>						<b>0,00</b>	<b>competenza di cui già di cui F.P.V. cassa</b>	<b>1.000,00 0,00 0,00 1.000,00</b>	<b>1.000,00 0,00 0,00 1.000,00</b>	<b>1.000,00 0,00 0,00 1.000,00</b>	<b>1.000,00 0,00 0,00 1.000,00</b>
<b>Totale MISSIONE 1 - Servizi istituzionali, generali e di gestione</b>						<b>26.994,68</b>	<b>competenza di cui già di cui F.P.V. cassa</b>	<b>462.350,00 0,00 0,00 48.194,68</b>	<b>21.200,00 0,00 0,00 48.194,68</b>	<b>23.200,00 0,00 0,00 48.194,68</b>	<b>23.200,00 0,00 0,00 48.194,68</b>
<b>MISSIONE 3:</b>					<b>Ordine pubblico e sicurezza</b>						
<b>PROGRAMMA 1:</b>					<b>Polizia locale e amministrativa</b>						
<b>TITOLO 1:</b>					<b>Spese correnti</b>						
<b>MACROAGGREGATO 3:</b>					<b>Acquisto di beni e servizi</b>						
3	1	1	3	0194100	CAP 1941/0 - VIDEOSORVEGLIANZA - UTENZE	1.719,89	competenza di cui già imp. di cui F.P.V. cassa	3.000,00 0,00 0,00 4.719,89	3.000,00 0,00 0,00 4.719,89	3.000,00 0,00 0,00 4.719,89	3.000,00 0,00 0,00 4.719,89
<b>Totale MACROAGGREGATO 3 - Acquisto di beni e servizi</b>						<b>1.719,89</b>	<b>competenza di cui già di cui F.P.V. cassa</b>	<b>3.000,00 0,00 0,00 4.719,89</b>	<b>3.000,00 0,00 0,00 4.719,89</b>	<b>3.000,00 0,00 0,00 4.719,89</b>	<b>3.000,00 0,00 0,00 4.719,89</b>
<b>Totale TITOLO 1 - Spese correnti</b>						<b>1.719,89</b>	<b>competenza di cui già di cui F.P.V. cassa</b>	<b>3.000,00 0,00 0,00 4.719,89</b>	<b>3.000,00 0,00 0,00 4.719,89</b>	<b>3.000,00 0,00 0,00 4.719,89</b>	<b>3.000,00 0,00 0,00 4.719,89</b>
<b>Totale PROGRAMMA 1 - Polizia locale e amministrativa</b>						<b>1.719,89</b>	<b>competenza di cui già di cui F.P.V. cassa</b>	<b>3.000,00 0,00 0,00 4.719,89</b>	<b>3.000,00 0,00 0,00 4.719,89</b>	<b>3.000,00 0,00 0,00 4.719,89</b>	<b>3.000,00 0,00 0,00 4.719,89</b>

**RESPONS. SERV. CODAZZI PIETRO - Settore Tecnico - Manutentivo - Gestione Patrimonio (segue)**

MISSIONE	PROGRAMMA	TITOLO	MACROAGGR.	CODICE CAPITOLO	DENOMINAZIONE	RESIDUI PRESUNTI AL TERMINE DELL'ESERCIZIO PRECEDENTE QUELLO CUI SI RIFERISCE IL BILANCIO	PREVISIONI DEFINITIVE DELL'ANNO PRECEDENTE QUELLO CUI SI RIFERISCE IL BILANCIO	PREVISIONI DEL BILANCIO PLURIENNALE			
								Previsioni dell'anno cui si riferisce il bilancio	Previsioni dell'anno 2020	Previsioni dell'anno 2021	
<b>Totale MISSIONE 3 - Ordine pubblico e sicurezza</b>						<b>1.719,89</b>	<b>competenza di cui già di cui F.P.V. cassa</b>	<b>3.000,00</b>	<b>3.000,00</b>	<b>3.000,00</b>	<b>3.000,00</b>
<b>MISSIONE 4: Istruzione e diritto allo studio</b>											
<b>PROGRAMMA 1: Istruzione prescolastica</b>											
<b>TITOLO 1: Spese correnti</b>											
<b>MACROAGGREGATO 3: Acquisto di beni e servizi</b>											
4	1	1	3	0224500	CAP 2245/0 - SCUOLA INFANZIA - MANUTENZIONE ORD. EDIFICIO	251,32	competenza di cui già imp. di cui F.P.V. cassa	6.000,00 0,00 0,00	5.000,00 0,00 0,00	5.000,00 0,00 0,00	5.000,00 0,00 0,00
<b>Totale MACROAGGREGATO 3 - Acquisto di beni e servizi</b>						<b>251,32</b>	<b>competenza di cui già di cui F.P.V. cassa</b>	<b>6.000,00</b>	<b>5.000,00</b>	<b>5.000,00</b>	<b>5.000,00</b>
<b>Totale TITOLO 1 - Spese correnti</b>						<b>251,32</b>	<b>competenza di cui già di cui F.P.V. cassa</b>	<b>6.000,00</b>	<b>5.000,00</b>	<b>5.000,00</b>	<b>5.000,00</b>
<b>TITOLO 2: Spese in conto capitale</b>											
<b>MACROAGGREGATO 2: Investimenti fissi lordi</b>											
4	1	2	2	0654500	CAP 6545/0 - MANUTENZIONE E ADEGUAMENTO SCUOLA INFANZIA - ONERI	917,72	competenza di cui già imp. di cui F.P.V. cassa	0,00 0,00 0,00	0,00 0,00 0,00	0,00 0,00 0,00	0,00 0,00 0,00
<b>Totale MACROAGGREGATO 2 - Investimenti fissi lordi</b>						<b>917,72</b>	<b>competenza di cui già di cui F.P.V. cassa</b>	<b>0,00</b>	<b>0,00</b>	<b>0,00</b>	<b>0,00</b>
<b>Totale TITOLO 2 - Spese in conto capitale</b>						<b>917,72</b>	<b>competenza di cui già di cui F.P.V. cassa</b>	<b>0,00</b>	<b>0,00</b>	<b>0,00</b>	<b>0,00</b>
<b>Totale PROGRAMMA 1 - Istruzione prescolastica</b>						<b>1.169,04</b>	<b>competenza di cui già di cui F.P.V. cassa</b>	<b>6.000,00</b>	<b>5.000,00</b>	<b>5.000,00</b>	<b>5.000,00</b>
<b>PROGRAMMA 2: Altri ordini di istruzione non universitaria</b>											
<b>TITOLO 1: Spese correnti</b>											
<b>MACROAGGREGATO 3: Acquisto di beni e servizi</b>											

**RESPONS. SERV. CODAZZI PIETRO - Settore Tecnico - Manutentivo - Gestione Patrimonio (segue)**

MISSIONE	PROGRAMMA	TITOLO	MACROAGGR.	CODICE CAPITOLO	DENOMINAZIONE	RESIDUI PRESUNTI AL TERMINE DELL'ESERCIZIO PRECEDENTE QUELLO CUI SI RIFERISCE IL BILANCIO		PREVISIONI DEFINITIVE DELL'ANNO PRECEDENTE QUELLO CUI SI RIFERISCE IL BILANCIO	PREVISIONI DEL BILANCIO PLURIENNALE		
									Previsioni dell'anno cui si riferisce il bilancio	Previsioni dell'anno 2020	Previsioni dell'anno 2021
4	2	1	3	0246000	CAP 2460/0 - SCUOLA PRIMARIA -MANUTENZIONE ORDINARIA EDIFICIO	2.484,50	competenza di cui già imp. di cui F.P.V. cassa	10.000,00	7.000,00 0,00 0,00 9.484,50	7.000,00 0,00 0,00	7.000,00 0,00 0,00
4	2	1	3	0258200	CAP 2582/0 - SCUOLA SECONDARIA DI 1° GRADO - MANUTENZ. ORD. IMMOBILE	1.861,72	competenza di cui già imp. di cui F.P.V. cassa	9.500,00	6.000,00 0,00 0,00 7.861,72	6.000,00 0,00 0,00	6.000,00 0,00 0,00
<b>Totale MACROAGGREGATO 3 - Acquisto di beni e servizi</b>						<b>4.346,22</b>	<b>competenza di cui già di cui F.P.V. cassa</b>	<b>19.500,00</b>	<b>13.000,00 0,00 0,00 17.346,22</b>	<b>13.000,00 0,00 0,00</b>	<b>13.000,00 0,00 0,00</b>
<b>Totale TITOLO 1 - Spese correnti</b>						<b>4.346,22</b>	<b>competenza di cui già di cui F.P.V. cassa</b>	<b>19.500,00</b>	<b>13.000,00 0,00 0,00 17.346,22</b>	<b>13.000,00 0,00 0,00</b>	<b>13.000,00 0,00 0,00</b>
<b>TITOLO 2: MACROAGGREGATO 2:</b>					<b>Spese in conto capitale Investimenti fissi lordi</b>						
4	2	2	2	0658000	CAP 6580/0 - SCUOLA PRIMARIA - MANUTENZIONE STRAORD. EDIFICIO (AVANZO AMMINISTRAZIONE)	0,00	competenza di cui già imp. di cui F.P.V. cassa	50.000,00	0,00 0,00 0,00 0,00	0,00 0,00 0,00	0,00 0,00 0,00
4	2	2	2	0658700	CAP 6587/0 - MANUTENZIONE STRAORD. IMMOBILE SCUOLA PRIMARIA - ONERI	4.645,76	competenza di cui già imp. di cui F.P.V. cassa	6.000,00	0,00 0,00 0,00 4.645,76	0,00 0,00 0,00	0,00 0,00 0,00
4	2	2	2	0660200	CAP 6602/0 - SCUOLA PRIMARIA - AMPLIAMENTO E RIQUALIFICAZIONE ( AVANZO AMMINISTRAZIONE)	150.891,50	competenza di cui già imp. di cui F.P.V. cassa	223.570,50	0,00 0,00 0,00 150.891,50	0,00 0,00 0,00	0,00 0,00 0,00
<b>Totale MACROAGGREGATO 2 - Investimenti fissi lordi</b>						<b>155.537,26</b>	<b>competenza di cui già di cui F.P.V. cassa</b>	<b>279.570,50</b>	<b>0,00 0,00 0,00 155.537,26</b>	<b>0,00 0,00 0,00</b>	<b>0,00 0,00 0,00</b>
<b>Totale TITOLO 2 - Spese in conto capitale</b>						<b>155.537,26</b>	<b>competenza di cui già di cui F.P.V. cassa</b>	<b>279.570,50</b>	<b>0,00 0,00 0,00 155.537,26</b>	<b>0,00 0,00 0,00</b>	<b>0,00 0,00 0,00</b>

**RESPONS. SERV. CODAZZI PIETRO - Settore Tecnico - Manutentivo - Gestione Patrimonio (segue)**

MISSIONE	PROGRAMMA	TITOLO	MACROAGGR.	CODICE CAPITOLO	DENOMINAZIONE	RESIDUI PRESUNTI AL TERMINE DELL'ESERCIZIO PRECEDENTE QUELLO CUI SI RIFERISCE IL BILANCIO		PREVISIONI DEFINITIVE DELL'ANNO PRECEDENTE QUELLO CUI SI RIFERISCE IL BILANCIO	PREVISIONI DEL BILANCIO PLURIENNALE		
									Previsioni dell'anno cui si riferisce il bilancio	Previsioni dell'anno 2020	Previsioni dell'anno 2021
<b>Totale PROGRAMMA 2 - Altri ordini di istruzione non universitaria</b>						<b>159.883,48</b>	<b>competenza</b>	<b>299.070,50</b>	<b>13.000,00</b>	<b>13.000,00</b>	<b>13.000,00</b>
							<b>di cui già</b>		<b>0,00</b>	<b>0,00</b>	<b>0,00</b>
							<b>di cui F.P.V.</b>	<b>0,00</b>	<b>0,00</b>	<b>0,00</b>	<b>0,00</b>
							<b>cassa</b>		<b>172.883,48</b>		
<b>PROGRAMMA 6: Servizi ausiliari all'istruzione</b>											
<b>TITOLO 1: Spese correnti</b>											
<b>MACROAGGREGATO 3: Acquisto di beni e servizi</b>											
4	6	1	3	0294100	CAP 2941/0 - REFEZIONE SCOLASTICA - MANUTENZIONE ORDINARIA IMMOBILE	109,80	competenza	1.000,00	1.000,00	1.000,00	1.000,00
							<b>di cui già imp.</b>		<b>0,00</b>	<b>0,00</b>	<b>0,00</b>
							<b>di cui F.P.V.</b>	<b>0,00</b>	<b>0,00</b>	<b>0,00</b>	<b>0,00</b>
							<b>cassa</b>		<b>1.109,80</b>		
<b>Totale MACROAGGREGATO 3 - Acquisto di beni e servizi</b>						<b>109,80</b>	<b>competenza</b>	<b>1.000,00</b>	<b>1.000,00</b>	<b>1.000,00</b>	<b>1.000,00</b>
							<b>di cui già</b>		<b>0,00</b>	<b>0,00</b>	<b>0,00</b>
							<b>di cui F.P.V.</b>	<b>0,00</b>	<b>0,00</b>	<b>0,00</b>	<b>0,00</b>
							<b>cassa</b>		<b>1.109,80</b>		
<b>Totale TITOLO 1 - Spese correnti</b>						<b>109,80</b>	<b>competenza</b>	<b>1.000,00</b>	<b>1.000,00</b>	<b>1.000,00</b>	<b>1.000,00</b>
							<b>di cui già</b>		<b>0,00</b>	<b>0,00</b>	<b>0,00</b>
							<b>di cui F.P.V.</b>	<b>0,00</b>	<b>0,00</b>	<b>0,00</b>	<b>0,00</b>
							<b>cassa</b>		<b>1.109,80</b>		
<b>Totale PROGRAMMA 6 - Servizi ausiliari all'istruzione</b>						<b>109,80</b>	<b>competenza</b>	<b>1.000,00</b>	<b>1.000,00</b>	<b>1.000,00</b>	<b>1.000,00</b>
							<b>di cui già</b>		<b>0,00</b>	<b>0,00</b>	<b>0,00</b>
							<b>di cui F.P.V.</b>	<b>0,00</b>	<b>0,00</b>	<b>0,00</b>	<b>0,00</b>
							<b>cassa</b>		<b>1.109,80</b>		
<b>Totale MISSIONE 4 - Istruzione e diritto allo studio</b>						<b>161.162,32</b>	<b>competenza</b>	<b>306.070,50</b>	<b>19.000,00</b>	<b>19.000,00</b>	<b>19.000,00</b>
							<b>di cui già</b>		<b>0,00</b>	<b>0,00</b>	<b>0,00</b>
							<b>di cui F.P.V.</b>	<b>0,00</b>	<b>0,00</b>	<b>0,00</b>	<b>0,00</b>
							<b>cassa</b>		<b>180.162,32</b>		
<b>MISSIONE 5: Tutela e valorizzazione dei beni e attività culturali</b>											
<b>PROGRAMMA 2: Attività culturali e interventi diversi nel settore culturale</b>											
<b>TITOLO 2: Spese in conto capitale</b>											
<b>MACROAGGREGATO 2: Investimenti fissi lordi</b>											
5	2	2	2	0631200	CAP 6312/0 - MANUTENZIONE E RESTAURO CENTRO CIVICO CASTELLO (AVANZO DI AMMINISTRAZIONE)	47.968,75	competenza	48.430,00	0,00	0,00	0,00
							<b>di cui già imp.</b>		<b>0,00</b>	<b>0,00</b>	<b>0,00</b>
							<b>di cui F.P.V.</b>	<b>0,00</b>	<b>0,00</b>	<b>0,00</b>	<b>0,00</b>
							<b>cassa</b>		<b>47.968,75</b>		
5	2	2	2	0674501	CAP 6851/0 - COSTRUZIONE CENTRO CULTURALE POLIFUNZIONALE - OPERE - ONERI	0,00	competenza	0,00	0,00	260.000,00	0,00
							<b>di cui già imp.</b>		<b>0,00</b>	<b>0,00</b>	<b>0,00</b>
							<b>di cui F.P.V.</b>	<b>0,00</b>	<b>0,00</b>	<b>0,00</b>	<b>0,00</b>
							<b>cassa</b>		<b>0,00</b>		

**RESPONS. SERV. CODAZZI PIETRO - Settore Tecnico - Manutentivo - Gestione Patrimonio (segue)**

MISSIONE	PROGRAMMA	TITOLO	MACROAGGR.	CODICE CAPITOLO	DENOMINAZIONE	RESIDUI PRESUNTI AL TERMINE DELL'ESERCIZIO PRECEDENTE QUELLO CUI SI RIFERISCE IL BILANCIO		PREVISIONI DEFINITIVE DELL'ANNO PRECEDENTE QUELLO CUI SI RIFERISCE IL BILANCIO	PREVISIONI DEL BILANCIO PLURIENNALE		
									Previsioni dell'anno cui si riferisce il bilancio	Previsioni dell'anno 2020	Previsioni dell'anno 2021
5	2	2	2	0674502	CAP 6852/0 - COSTRUZIONE CENTRO CULTURALE POLIFUNZIONALE - ONERI BARRIERE	0,00	competenza di cui già imp. di cui F.P.V. cassa	0,00 0,00 0,00 0,00	0,00 0,00 0,00 0,00	30.000,00 0,00 0,00 0,00	0,00 0,00 0,00 0,00
5	2	2	2	0674503	CAP 6853/0 - COSTRUZIONE CENTRO CULTURALE POLIFUNZIONALE -OPERE - TRASF. DA IMPRESE - PRIVATI	0,00	competenza di cui già imp. di cui F.P.V. cassa	0,00 0,00 0,00 0,00	0,00 0,00 0,00 0,00	700.000,00 0,00 0,00 0,00	0,00 0,00 0,00 0,00
<b>Totale MACROAGGREGATO 2 - Investimenti fissi lordi</b>						<b>47.968,75</b>	<b>competenza di cui già di cui F.P.V. cassa</b>	<b>48.430,00 0,00 0,00 47.968,75</b>	<b>0,00 0,00 0,00 47.968,75</b>	<b>990.000,00 0,00 0,00 0,00</b>	<b>0,00 0,00 0,00 0,00</b>
<b>Totale TITOLO 2 - Spese in conto capitale</b>						<b>47.968,75</b>	<b>competenza di cui già di cui F.P.V. cassa</b>	<b>48.430,00 0,00 0,00 47.968,75</b>	<b>0,00 0,00 0,00 47.968,75</b>	<b>990.000,00 0,00 0,00 0,00</b>	<b>0,00 0,00 0,00 0,00</b>
<b>Totale PROGRAMMA 2 - Attività culturali e interventi diversi nel settore culturale</b>						<b>47.968,75</b>	<b>competenza di cui già di cui F.P.V. cassa</b>	<b>48.430,00 0,00 0,00 47.968,75</b>	<b>0,00 0,00 0,00 47.968,75</b>	<b>990.000,00 0,00 0,00 0,00</b>	<b>0,00 0,00 0,00 0,00</b>
<b>Totale MISSIONE 5 - Tutela e valorizzazione dei beni e attività culturali</b>						<b>47.968,75</b>	<b>competenza di cui già di cui F.P.V. cassa</b>	<b>48.430,00 0,00 0,00 47.968,75</b>	<b>0,00 0,00 0,00 47.968,75</b>	<b>990.000,00 0,00 0,00 0,00</b>	<b>0,00 0,00 0,00 0,00</b>
<b>MISSIONE 6:</b>		<b>Politiche giovanili, sport e tempo libero</b>									
<b>PROGRAMMA 1:</b>		<b>Sport e tempo libero</b>									
<b>TITOLO 1:</b>		<b>Spese correnti</b>									
<b>MACROAGGREGATO 3:</b>		<b>Acquisto di beni e servizi</b>									
6	1	1	3	0342100	CAP 3421/0 - PALESTRA COMUNALE -MANUT. ORD. EDIFICIO	219,60	competenza di cui già imp. di cui F.P.V. cassa	1.650,00 0,00 0,00 1.869,60	1.650,00 0,00 0,00 1.869,60	1.650,00 0,00 0,00 0,00	1.650,00 0,00 0,00 0,00
<b>Totale MACROAGGREGATO 3 - Acquisto di beni e servizi</b>						<b>219,60</b>	<b>competenza di cui già di cui F.P.V. cassa</b>	<b>1.650,00 0,00 0,00 1.869,60</b>	<b>1.650,00 0,00 0,00 1.869,60</b>	<b>1.650,00 0,00 0,00 0,00</b>	<b>1.650,00 0,00 0,00 0,00</b>
<b>Totale TITOLO 1 - Spese correnti</b>						<b>219,60</b>	<b>competenza di cui già di cui F.P.V. cassa</b>	<b>1.650,00 0,00 0,00 1.869,60</b>	<b>1.650,00 0,00 0,00 1.869,60</b>	<b>1.650,00 0,00 0,00 0,00</b>	<b>1.650,00 0,00 0,00 0,00</b>
<b>TITOLO 2:</b>		<b>Spese in conto capitale</b>									

**RESPONS. SERV. CODAZZI PIETRO - Settore Tecnico - Manutentivo - Gestione Patrimonio (segue)**

MISSIONE	PROGRAMMA	TITOLO	MACROAGGR.	CODICE CAPITOLO	DENOMINAZIONE	RESIDUI PRESUNTI AL TERMINE DELL'ESERCIZIO PRECEDENTE QUELLO CUI SI RIFERISCE IL BILANCIO		PREVISIONI DEFINITIVE DELL'ANNO PRECEDENTE QUELLO CUI SI RIFERISCE IL BILANCIO	PREVISIONI DEL BILANCIO PLURIENNALE			
									Previsioni dell'anno cui si riferisce il bilancio	Previsioni dell'anno 2020	Previsioni dell'anno 2021	
<b>MACROAGGREGATO 2:</b>					<b>Investimenti fissi lordi</b>							
6	1	2	2	0682000	CAP 6820/0 - IMPIANTI SPORTIVI - MANUTENZIONE STRAORD CAMPO CALCIO (AVANZO AMM.)	4.990,12	competenza di cui già imp. di cui F.P.V. cassa	5.000,00 0,00 0,00 4.990,12	0,00 0,00 0,00 4.990,12	0,00 0,00 0,00 0,00	0,00 0,00 0,00 0,00	
6	1	2	2	0685400	CAP 6854/0 - MANUTENZIONE STRAORD. IMPIANTI SPORTIVI (ONERI URB).	5.000,00	competenza di cui già imp. di cui F.P.V. cassa	5.000,00 0,00 0,00 5.000,00	0,00 0,00 0,00 5.000,00	0,00 0,00 0,00 0,00	0,00 0,00 0,00 0,00	
<b>Totale MACROAGGREGATO 2 - Investimenti fissi lordi</b>						<b>9.990,12</b>	<b>competenza di cui già di cui F.P.V. cassa</b>	<b>10.000,00 0,00 0,00 9.990,12</b>	<b>0,00 0,00 0,00 9.990,12</b>	<b>0,00 0,00 0,00 0,00</b>	<b>0,00 0,00 0,00 0,00</b>	
<b>Totale TITOLO 2 - Spese in conto capitale</b>						<b>9.990,12</b>	<b>competenza di cui già di cui F.P.V. cassa</b>	<b>10.000,00 0,00 0,00 9.990,12</b>	<b>0,00 0,00 0,00 9.990,12</b>	<b>0,00 0,00 0,00 0,00</b>	<b>0,00 0,00 0,00 0,00</b>	
<b>Totale PROGRAMMA 1 - Sport e tempo libero</b>						<b>10.209,72</b>	<b>competenza di cui già di cui F.P.V. cassa</b>	<b>11.650,00 0,00 0,00 11.859,72</b>	<b>1.650,00 0,00 0,00 11.859,72</b>	<b>1.650,00 0,00 0,00 0,00</b>	<b>1.650,00 0,00 0,00 0,00</b>	
<b>Totale MISSIONE 6 - Politiche giovanili, sport e tempo libero</b>						<b>10.209,72</b>	<b>competenza di cui già di cui F.P.V. cassa</b>	<b>11.650,00 0,00 0,00 11.859,72</b>	<b>1.650,00 0,00 0,00 11.859,72</b>	<b>1.650,00 0,00 0,00 0,00</b>	<b>1.650,00 0,00 0,00 0,00</b>	
<b>MISSIONE 8:</b>					<b>Assetto del territorio ed edilizia abitativa</b>							
<b>PROGRAMMA 1:</b>					<b>Urbanistica e assetto del territorio</b>							
<b>TITOLO 2:</b>					<b>Spese in conto capitale</b>							
<b>MACROAGGREGATO 3:</b>					<b>Contributi agli investimenti</b>							
8	1	2	3	0648000	CAP 6480/0 - SPESE PER OP.URBAN.(L.R. IST.REL.SU ONERI SECOND.) SP.OO.UU. 8%	0,00	competenza di cui già imp. di cui F.P.V. cassa	10.000,00 0,00 0,00 5.000,00	5.000,00 0,00 0,00 5.000,00	10.000,00 0,00 0,00 0,00	5.000,00 0,00 0,00 0,00	
<b>Totale MACROAGGREGATO 3 - Contributi agli investimenti</b>						<b>0,00</b>	<b>competenza di cui già di cui F.P.V. cassa</b>	<b>10.000,00 0,00 0,00 5.000,00</b>	<b>5.000,00 0,00 0,00 5.000,00</b>	<b>10.000,00 0,00 0,00 0,00</b>	<b>5.000,00 0,00 0,00 0,00</b>	
<b>Totale TITOLO 2 - Spese in conto capitale</b>						<b>0,00</b>	<b>competenza di cui già di cui F.P.V. cassa</b>	<b>10.000,00 0,00 0,00 5.000,00</b>	<b>5.000,00 0,00 0,00 5.000,00</b>	<b>10.000,00 0,00 0,00 0,00</b>	<b>5.000,00 0,00 0,00 0,00</b>	



**RESPONS. SERV. CODAZZI PIETRO - Settore Tecnico - Manutentivo - Gestione Patrimonio (segue)**

MISSIONE	PROGRAMMA	TITOLO	MACROAGGR.	CODICE CAPITOLO	DENOMINAZIONE	RESIDUI PRESUNTI AL TERMINE DELL'ESERCIZIO PRECEDENTE QUELLO CUI SI RIFERISCE IL BILANCIO		PREVISIONI DEFINITIVE DELL'ANNO PRECEDENTE QUELLO CUI SI RIFERISCE IL BILANCIO	PREVISIONI DEL BILANCIO PLURIENNALE		
									Previsioni dell'anno cui si riferisce il bilancio	Previsioni dell'anno 2020	Previsioni dell'anno 2021
<b>Totale PROGRAMMA 1 - Urbanistica e assetto del territorio</b>						<b>0,00</b>	<b>competenza</b>	<b>10.000,00</b>	<b>5.000,00</b>	<b>10.000,00</b>	<b>5.000,00</b>
							<b>di cui già</b>		<b>0,00</b>	<b>0,00</b>	<b>0,00</b>
							<b>di cui F.P.V.</b>	<b>0,00</b>	<b>0,00</b>	<b>0,00</b>	<b>0,00</b>
							<b>cassa</b>	<b>5.000,00</b>			
<b>PROGRAMMA 2:</b>		<b>Edilizia residenziale pubblica e locale e piani di edilizia economico-</b>									
<b>TITOLO 1:</b>		<b>Spese correnti</b>									
<b>MACROAGGREGATO 3:</b>		<b>Acquisto di beni e servizi</b>									
8	2	1	3	0444000	CAP 4440/0 - CASE ANZIANI- MANUTENZIONE IMMOBILI A CARICO INQUILINI	4.813,82	competenza	16.500,00	16.000,00	16.000,00	16.000,00
							di cui già imp.		472,14	0,00	0,00
							di cui F.P.V.	0,00	0,00	0,00	0,00
							cassa		20.813,82		
8	2	1	3	0444200	CAP 4442/0 - CASE ANZIANI - SPESE MANUTENZIONI ORDINARIE A CARICO DEL COMUNE	725,90	competenza	2.000,00	2.000,00	2.000,00	2.000,00
							di cui già imp.		0,00	0,00	0,00
							di cui F.P.V.	0,00	0,00	0,00	0,00
							cassa		2.725,90		
<b>Totale MACROAGGREGATO 3 - Acquisto di beni e servizi</b>						<b>5.539,72</b>	<b>competenza</b>	<b>18.500,00</b>	<b>18.000,00</b>	<b>18.000,00</b>	<b>18.000,00</b>
							<b>di cui già</b>		<b>472,14</b>	<b>0,00</b>	<b>0,00</b>
							<b>di cui F.P.V.</b>	<b>0,00</b>	<b>0,00</b>	<b>0,00</b>	<b>0,00</b>
							<b>cassa</b>		<b>23.539,72</b>		
<b>Totale TITOLO 1 - Spese correnti</b>						<b>5.539,72</b>	<b>competenza</b>	<b>18.500,00</b>	<b>18.000,00</b>	<b>18.000,00</b>	<b>18.000,00</b>
							<b>di cui già</b>		<b>472,14</b>	<b>0,00</b>	<b>0,00</b>
							<b>di cui F.P.V.</b>	<b>0,00</b>	<b>0,00</b>	<b>0,00</b>	<b>0,00</b>
							<b>cassa</b>		<b>23.539,72</b>		
<b>TITOLO 2:</b>		<b>Spese in conto capitale</b>									
<b>MACROAGGREGATO 3:</b>		<b>Contributi agli investimenti</b>									
8	2	2	3	0000001	CAP 6492/0 TRASF. A PRIVATI CONTR. REG. ABBATTIMENTO BARRIERE ARCH.	0,00	competenza	4.500,00	0,00	0,00	0,00
							di cui già imp.		0,00	0,00	0,00
							di cui F.P.V.	0,00	0,00	0,00	0,00
							cassa		0,00		
<b>Totale MACROAGGREGATO 3 - Contributi agli investimenti</b>						<b>0,00</b>	<b>competenza</b>	<b>4.500,00</b>	<b>0,00</b>	<b>0,00</b>	<b>0,00</b>
							<b>di cui già</b>		<b>0,00</b>	<b>0,00</b>	<b>0,00</b>
							<b>di cui F.P.V.</b>	<b>0,00</b>	<b>0,00</b>	<b>0,00</b>	<b>0,00</b>
							<b>cassa</b>		<b>0,00</b>		
<b>Totale TITOLO 2 - Spese in conto capitale</b>						<b>0,00</b>	<b>competenza</b>	<b>4.500,00</b>	<b>0,00</b>	<b>0,00</b>	<b>0,00</b>
							<b>di cui già</b>		<b>0,00</b>	<b>0,00</b>	<b>0,00</b>
							<b>di cui F.P.V.</b>	<b>0,00</b>	<b>0,00</b>	<b>0,00</b>	<b>0,00</b>
							<b>cassa</b>		<b>0,00</b>		

**RESPONS. SERV. CODAZZI PIETRO - Settore Tecnico - Manutentivo - Gestione Patrimonio (segue)**

MISSIONE	PROGRAMMA	TITOLO	MACROAGGR.	CODICE CAPITOLO	DENOMINAZIONE	RESIDUI PRESUNTI AL TERMINE DELL'ESERCIZIO PRECEDENTE QUELLO CUI SI RIFERISCE IL BILANCIO	PREVISIONI DEFINITIVE DELL'ANNO PRECEDENTE QUELLO CUI SI RIFERISCE IL BILANCIO	PREVISIONI DEL BILANCIO PLURIENNALE			
								Previsioni dell'anno cui si riferisce il bilancio	Previsioni dell'anno 2020	Previsioni dell'anno 2021	
<b>Totale PROGRAMMA 2 - Edilizia residenziale pubblica e locale e piani di edilizia economico-popolare</b>						<b>5.539,72</b>	<b>competenza di cui già di cui F.P.V. cassa</b>	<b>23.000,00</b>	<b>18.000,00</b> <b>472,14</b> <b>0,00</b> <b>23.539,72</b>	<b>18.000,00</b> <b>0,00</b> <b>0,00</b>	<b>18.000,00</b> <b>0,00</b> <b>0,00</b>
<b>Totale MISSIONE 8 - Assetto del territorio ed edilizia abitativa</b>						<b>5.539,72</b>	<b>competenza di cui già di cui F.P.V. cassa</b>	<b>33.000,00</b>	<b>23.000,00</b> <b>472,14</b> <b>0,00</b> <b>28.539,72</b>	<b>28.000,00</b> <b>0,00</b> <b>0,00</b>	<b>23.000,00</b> <b>0,00</b> <b>0,00</b>
<b>MISSIONE 9:</b>		<b>Sviluppo sostenibile e tutela del territorio e dell'ambiente</b>									
<b>PROGRAMMA 2:</b>		<b>Tutela, valorizzazione e recupero ambientale</b>									
<b>TITOLO 1:</b>		<b>Spese correnti</b>									
<b>MACROAGGREGATO 2:</b>		<b>Imposte e tasse a carico dell'ente</b>									
9	2	1	2	0436500	CAP 4365/0 - TASSE AUTOMEZZI SERVIZIO PARCHI E GIARDINI	0,00	competenza di cui già imp. di cui F.P.V. cassa	100,00 0,00 0,00 100,00	100,00 0,00 0,00 100,00	100,00 0,00 0,00 100,00	100,00 0,00 0,00 100,00
<b>Totale MACROAGGREGATO 2 - Imposte e tasse a carico dell'ente</b>						<b>0,00</b>	<b>competenza di cui già di cui F.P.V. cassa</b>	<b>100,00</b>	<b>100,00</b> <b>0,00</b> <b>0,00</b> <b>100,00</b>	<b>100,00</b> <b>0,00</b> <b>0,00</b>	<b>100,00</b> <b>0,00</b> <b>0,00</b>
<b>MACROAGGREGATO 3:</b>		<b>Acquisto di beni e servizi</b>									
9	2	1	3	0426100	CAP 4261/0 - PARCHI E GIARD.- SPESE MAT. CONSUMO	14,00	competenza di cui già imp. di cui F.P.V. cassa	500,00 0,00 0,00 514,00	500,00 0,00 0,00 514,00	500,00 0,00 0,00 500,00	500,00 0,00 0,00 500,00
9	2	1	3	0428000	CAP 4280/0 - PARCHI E GIARDINI - SPESE AUTOMEZZI / CARBURANTI - LUBRIFICANTI	0,00	competenza di cui già imp. di cui F.P.V. cassa	1.300,00 0,00 0,00 1.300,00	1.300,00 0,00 0,00 1.300,00	1.300,00 0,00 0,00 1.300,00	1.300,00 0,00 0,00 1.300,00
9	2	1	3	0430000	CAP 4300/0 - PARCHI E GIARDINI - UTENZE AREE VERDI	655,23	competenza di cui già imp. di cui F.P.V. cassa	1.000,00 0,00 0,00 1.455,23	800,00 0,00 0,00 1.455,23	800,00 0,00 0,00 800,00	800,00 0,00 0,00 800,00
9	2	1	3	0432100	CAP 4321/0 - PARCHI E GIARD.-MANUT.ORD.-NO ONERI	7.314,94	competenza di cui già imp. di cui F.P.V. cassa	65.000,00 0,00 0,00 67.314,94	60.000,00 0,00 0,00 67.314,94	60.000,00 0,00 0,00 60.000,00	60.000,00 0,00 0,00 60.000,00
9	2	1	3	0434000	CAP 4340/0 - PARCHI E GIARDINI- SPESE PER AUTOMEZZI PREST.SERV.	3.422,78	competenza di cui già imp. di cui F.P.V. cassa	2.300,00 0,00 0,00 4.222,78	800,00 0,00 0,00 4.222,78	800,00 0,00 0,00 800,00	800,00 0,00 0,00 800,00

**RESPONS. SERV. CODAZZI PIETRO - Settore Tecnico - Manutentivo - Gestione Patrimonio (segue)**

MISSIONE	PROGRAMMA	TITOLO	MACROAGGR.	CODICE CAPITOLO	DENOMINAZIONE	RESIDUI PRESUNTI AL TERMINE DELL'ESERCIZIO PRECEDENTE QUELLO CUI SI RIFERISCE IL BILANCIO		PREVISIONI DEFINITIVE DELL'ANNO PRECEDENTE QUELLO CUI SI RIFERISCE IL BILANCIO	PREVISIONI DEL BILANCIO PLURIENNALE		
									Previsioni dell'anno cui si riferisce il bilancio	Previsioni dell'anno 2020	Previsioni dell'anno 2021
<b>Totale MACROAGGREGATO 3 - Acquisto di beni e servizi</b>						<b>11.406,95</b>	<b>competenza</b>	<b>70.100,00</b>	<b>63.400,00</b>	<b>63.400,00</b>	<b>63.400,00</b>
							<b>di cui già</b>		<b>0,00</b>	<b>0,00</b>	<b>0,00</b>
							<b>di cui F.P.V.</b>	<b>0,00</b>	<b>0,00</b>	<b>0,00</b>	<b>0,00</b>
							<b>cassa</b>	<b>74.806,95</b>			
<b>MACROAGGREGATO 4: Trasferimenti correnti</b>											
9	2	1	4	0436000	CAP 4360/0 - CITTA' METROPOLITANA DI MILANO - QUOTA CONTR. PARCO AGRICOLO SUD MILANO	0,00	competenza	900,00	900,00	900,00	900,00
							<b>di cui già imp.</b>		<b>0,00</b>	<b>0,00</b>	<b>0,00</b>
							<b>di cui F.P.V.</b>	<b>0,00</b>	<b>0,00</b>	<b>0,00</b>	<b>0,00</b>
							<b>cassa</b>	<b>900,00</b>			
<b>Totale MACROAGGREGATO 4 - Trasferimenti correnti</b>						<b>0,00</b>	<b>competenza</b>	<b>900,00</b>	<b>900,00</b>	<b>900,00</b>	<b>900,00</b>
							<b>di cui già</b>		<b>0,00</b>	<b>0,00</b>	<b>0,00</b>
							<b>di cui F.P.V.</b>	<b>0,00</b>	<b>0,00</b>	<b>0,00</b>	<b>0,00</b>
							<b>cassa</b>	<b>900,00</b>			
<b>Totale TITOLO 1 - Spese correnti</b>						<b>11.406,95</b>	<b>competenza</b>	<b>71.100,00</b>	<b>64.400,00</b>	<b>64.400,00</b>	<b>64.400,00</b>
							<b>di cui già</b>		<b>0,00</b>	<b>0,00</b>	<b>0,00</b>
							<b>di cui F.P.V.</b>	<b>0,00</b>	<b>0,00</b>	<b>0,00</b>	<b>0,00</b>
							<b>cassa</b>	<b>75.806,95</b>			
<b>TITOLO 2: Spese in conto capitale</b>											
<b>MACROAGGREGATO 2: Investimenti fissi lordi</b>											
9	2	2	2	0700000	CAP 7000/0 - PARCHI E GIARDINI - MANUTENZIONE STRAORD. POTATURE (ONERI URB.)	9.882,00	competenza	10.000,00	0,00	0,00	0,00
							<b>di cui già imp.</b>		<b>0,00</b>	<b>0,00</b>	<b>0,00</b>
							<b>di cui F.P.V.</b>	<b>0,00</b>	<b>0,00</b>	<b>0,00</b>	<b>0,00</b>
							<b>cassa</b>	<b>9.882,00</b>			
9	2	2	2	0700100	CAP 7001/0 - REALIZZ.E COMPLET.PARCHI E GIARDINI- OPERE-ONERI	0,00	competenza	6.000,00	0,00	0,00	0,00
							<b>di cui già imp.</b>		<b>0,00</b>	<b>0,00</b>	<b>0,00</b>
							<b>di cui F.P.V.</b>	<b>0,00</b>	<b>0,00</b>	<b>0,00</b>	<b>0,00</b>
							<b>cassa</b>	<b>0,00</b>			
9	2	2	2	0700200	CAP 7002/0 - PARCHI E GIARDINI - MANUTENZIONE STRAORD. - POTATURE (AVANZO AMM.)	0,00	competenza	10.000,00	0,00	0,00	0,00
							<b>di cui già imp.</b>		<b>0,00</b>	<b>0,00</b>	<b>0,00</b>
							<b>di cui F.P.V.</b>	<b>0,00</b>	<b>0,00</b>	<b>0,00</b>	<b>0,00</b>
							<b>cassa</b>	<b>0,00</b>			
9	2	2	2	0700600	CAP 7006/0 - PARCHI E GIARDINI - MANUTENZIONE PARCHI E GIARDINI (ONERI URB.)	844,88	competenza	18.411,85	0,00	0,00	0,00
							<b>di cui già imp.</b>		<b>0,00</b>	<b>0,00</b>	<b>0,00</b>
							<b>di cui F.P.V.</b>	<b>0,00</b>	<b>0,00</b>	<b>0,00</b>	<b>0,00</b>
							<b>cassa</b>	<b>844,88</b>			
9	2	2	2	0702200	CAP 7022/0 - REALIZZ.E COMPLET.PARCHI E GIARDINI - DIRITTI DI SUPERFICIE	1.090,21	competenza	10.000,00	0,00	0,00	0,00
							<b>di cui già imp.</b>		<b>0,00</b>	<b>0,00</b>	<b>0,00</b>
							<b>di cui F.P.V.</b>	<b>0,00</b>	<b>0,00</b>	<b>0,00</b>	<b>0,00</b>
							<b>cassa</b>	<b>1.090,21</b>			

**RESPONS. SERV. CODAZZI PIETRO - Settore Tecnico - Manutentivo - Gestione Patrimonio (segue)**

MISSIONE	PROGRAMMA	TITOLO	MACROAGGR.	CODICE CAPITOLO	DENOMINAZIONE	RESIDUI PRESUNTI AL TERMINE DELL'ESERCIZIO PRECEDENTE QUELLO CUI SI RIFERISCE IL BILANCIO		PREVISIONI DEFINITIVE DELL'ANNO PRECEDENTE QUELLO CUI SI RIFERISCE IL BILANCIO	PREVISIONI DEL BILANCIO PLURIENNALE		
									Previsioni dell'anno cui si riferisce il bilancio	Previsioni dell'anno 2020	Previsioni dell'anno 2021
<b>Totale MACROAGGREGATO 2 - Investimenti fissi lordi</b>						<b>11.817,09</b>	<b>competenza</b>	<b>54.411,85</b>	<b>0,00</b>	<b>0,00</b>	<b>0,00</b>
							di cui già		0,00	0,00	0,00
							di cui F.P.V.	0,00	0,00	0,00	0,00
							cassa		11.817,09		
<b>Totale TITOLO 2 - Spese in conto capitale</b>						<b>11.817,09</b>	<b>competenza</b>	<b>54.411,85</b>	<b>0,00</b>	<b>0,00</b>	<b>0,00</b>
							di cui già		0,00	0,00	0,00
							di cui F.P.V.	0,00	0,00	0,00	0,00
							cassa		11.817,09		
<b>Totale PROGRAMMA 2 - Tutela, valorizzazione e recupero ambientale</b>						<b>23.224,04</b>	<b>competenza</b>	<b>125.511,85</b>	<b>64.400,00</b>	<b>64.400,00</b>	<b>64.400,00</b>
							di cui già		0,00	0,00	0,00
							di cui F.P.V.	0,00	0,00	0,00	0,00
							cassa		87.624,04		
<b>PROGRAMMA 3: Rifiuti</b>											
<b>TITOLO 1: Spese correnti</b>											
<b>MACROAGGREGATO 3: Acquisto di beni e servizi</b>											
9	3	1	3	0412000	CAP 4120/0 - RACCOLTA E SMALTIMENTO RIFIUTI- SPESE MAT. PRIME	0,00	competenza	1.500,00	1.500,00	1.500,00	1.500,00
							di cui già imp.		0,00	0,00	0,00
							di cui F.P.V.	0,00	0,00	0,00	0,00
							cassa		1.500,00		
9	3	1	3	0412102	CAP 4121/0 - RACCOLTA E SMALTIMENTO RIFIUTI - SPESE VESTIARIO PERSONALE	0,00	competenza	500,00	0,00	0,00	0,00
							di cui già imp.		0,00	0,00	0,00
							di cui F.P.V.	0,00	0,00	0,00	0,00
							cassa		0,00		
9	3	1	3	0416000	CAP 4160/0 - SERVIZIO PULIZIA E MANUTENZIONE EDIFICI COMUNALI- STRADE	0,00	competenza	6.700,00	25.500,00	25.500,00	25.500,00
							di cui già imp.		0,00	0,00	0,00
							di cui F.P.V.	0,00	0,00	0,00	0,00
							cassa		25.500,00		
9	3	1	3	0418000	CAP 4180/0 - SERVIZIO RACCOLTA E SMALTIMENTO RIFIUTI URBANI -PREST.SERVIZI	115.289,55	competenza	633.000,00	635.000,00	635.000,00	635.000,00
							di cui già imp.		0,00	0,00	0,00
							di cui F.P.V.	0,00	0,00	0,00	0,00
							cassa		750.289,55		
9	3	1	3	0418100	CAP 4181/0 - ECOCENTRO - SPESE MANUTENZIONI	0,00	competenza	100,00	100,00	100,00	100,00
							di cui già imp.		0,00	0,00	0,00
							di cui F.P.V.	0,00	0,00	0,00	0,00
							cassa		100,00		
9	3	1	3	0418200	CAP 4182/0 - ECOCENTRO - UTENZE	273,16	competenza	3.300,00	2.500,00	2.500,00	2.500,00
							di cui già imp.		0,00	0,00	0,00
							di cui F.P.V.	0,00	0,00	0,00	0,00
							cassa		2.773,16		

**RESPONS. SERV. CODAZZI PIETRO - Settore Tecnico - Manutentivo - Gestione Patrimonio (segue)**

MISSIONE	PROGRAMMA	TITOLO	MACROAGGR.	CODICE CAPITOLO	DENOMINAZIONE	RESIDUI PRESUNTI AL TERMINE DELL'ESERCIZIO PRECEDENTE QUELLO CUI SI RIFERISCE IL BILANCIO		PREVISIONI DEFINITIVE DELL'ANNO PRECEDENTE QUELLO CUI SI RIFERISCE IL BILANCIO	PREVISIONI DEL BILANCIO PLURIENNALE		
									Previsioni dell'anno cui si riferisce il bilancio	Previsioni dell'anno 2020	Previsioni dell'anno 2021
9	3	1	3	0422000	CAP 4220/0 - SPESE PER SERVIZIO RACCOLTA DIFFERENZIATA-PREST.SERV.	0,00	competenza di cui già imp. di cui F.P.V. cassa	1.500,00 0,00 0,00 1.000,00	1.000,00 0,00 0,00 1.000,00	1.000,00 0,00 0,00 1.000,00	1.000,00 0,00 0,00 1.000,00
<b>Totale MACROAGGREGATO 3 - Acquisto di beni e servizi</b>						<b>115.562,71</b>	<b>competenza di cui già di cui F.P.V. cassa</b>	<b>646.600,00 0,00 0,00 781.162,71</b>	<b>665.600,00 0,00 0,00 781.162,71</b>	<b>665.600,00 0,00 0,00 781.162,71</b>	<b>665.600,00 0,00 0,00 781.162,71</b>
<b>Totale TITOLO 1 - Spese correnti</b>						<b>115.562,71</b>	<b>competenza di cui già di cui F.P.V. cassa</b>	<b>646.600,00 0,00 0,00 781.162,71</b>	<b>665.600,00 0,00 0,00 781.162,71</b>	<b>665.600,00 0,00 0,00 781.162,71</b>	<b>665.600,00 0,00 0,00 781.162,71</b>
<b>Totale PROGRAMMA 3 - Rifiuti</b>						<b>115.562,71</b>	<b>competenza di cui già di cui F.P.V. cassa</b>	<b>646.600,00 0,00 0,00 781.162,71</b>	<b>665.600,00 0,00 0,00 781.162,71</b>	<b>665.600,00 0,00 0,00 781.162,71</b>	<b>665.600,00 0,00 0,00 781.162,71</b>
<b>PROGRAMMA 4:</b>		<b>Servizio idrico integrato</b>									
<b>TITOLO 1:</b>		<b>Spese correnti</b>									
<b>MACROAGGREGATO 3:</b>		<b>Acquisto di beni e servizi</b>									
9	4	1	3	0394100	CAP 3941/0 - RETE FOGNARIA-NO ONERI MANUTENZIONI	1.205,36	competenza di cui già imp. di cui F.P.V. cassa	8.000,00 0,00 0,00 9.205,36	8.000,00 0,00 0,00 9.205,36	8.000,00 0,00 0,00 9.205,36	8.000,00 0,00 0,00 9.205,36
9	4	1	3	0396000	CAP 3960/0 - CASA DELL'ACQUA - UTENZE	718,36	competenza di cui già imp. di cui F.P.V. cassa	500,00 0,00 0,00 718,36	0,00 0,00 0,00 718,36	0,00 0,00 0,00 718,36	0,00 0,00 0,00 718,36
9	4	1	3	0398000	CAP 3980/0 - CASA DELL'ACQUA - SPESE MANUTENZIONE	2.500,00	competenza di cui già imp. di cui F.P.V. cassa	2.500,00 0,00 0,00 2.500,00	0,00 0,00 0,00 2.500,00	0,00 0,00 0,00 2.500,00	0,00 0,00 0,00 2.500,00
<b>Totale MACROAGGREGATO 3 - Acquisto di beni e servizi</b>						<b>4.423,72</b>	<b>competenza di cui già di cui F.P.V. cassa</b>	<b>11.000,00 0,00 0,00 12.423,72</b>	<b>8.000,00 0,00 0,00 12.423,72</b>	<b>8.000,00 0,00 0,00 12.423,72</b>	<b>8.000,00 0,00 0,00 12.423,72</b>
<b>Totale TITOLO 1 - Spese correnti</b>						<b>4.423,72</b>	<b>competenza di cui già di cui F.P.V. cassa</b>	<b>11.000,00 0,00 0,00 12.423,72</b>	<b>8.000,00 0,00 0,00 12.423,72</b>	<b>8.000,00 0,00 0,00 12.423,72</b>	<b>8.000,00 0,00 0,00 12.423,72</b>
<b>TITOLO 2:</b>		<b>Spese in conto capitale</b>									
<b>MACROAGGREGATO 2:</b>		<b>Investimenti fissi lordi</b>									

**RESPONS. SERV. CODAZZI PIETRO - Settore Tecnico - Manutentivo - Gestione Patrimonio (segue)**

MISSIONE	PROGRAMMA	TITOLO	MACROAGGR.	CODICE CAPITOLO	DENOMINAZIONE	RESIDUI PRESUNTI AL TERMINE DELL'ESERCIZIO PRECEDENTE QUELLO CUI SI RIFERISCE IL BILANCIO		PREVISIONI DEFINITIVE DELL'ANNO PRECEDENTE QUELLO CUI SI RIFERISCE IL BILANCIO	PREVISIONI DEL BILANCIO PLURIENNALE		
									Previsioni dell'anno cui si riferisce il bilancio	Previsioni dell'anno 2020	Previsioni dell'anno 2021
9	4	2	2	0713100	CAP 7131/0 - SPESE PER ADEGU.RETE FOGNARIA -OPERE. MUTUO CAS.(CONT.REG) OPERE RET.FOG-CONT.R	4.440,80	competenza di cui già imp. di cui F.P.V. cassa	0,00 0,00 0,00 4.440,80	0,00 0,00 0,00 0,00	0,00 0,00 0,00 0,00	0,00 0,00 0,00 0,00
9	4	2	2	0714000	CAP 7140/0 - COSTRUZIONE FOGNATURA (AVANZO VINCOLATO ) COSTR.FOGN.AV. .	35.000,00	competenza di cui già imp. di cui F.P.V. cassa	0,00 0,00 0,00 35.000,00	0,00 0,00 0,00 0,00	0,00 0,00 0,00 0,00	0,00 0,00 0,00 0,00
<b>Totale MACROAGGREGATO 2 - Investimenti fissi lordi</b>						<b>39.440,80</b>	<b>competenza di cui già di cui F.P.V. cassa</b>	<b>0,00 0,00 0,00 39.440,80</b>	<b>0,00 0,00 0,00 0,00</b>	<b>0,00 0,00 0,00 0,00</b>	<b>0,00 0,00 0,00 0,00</b>
<b>Totale TITOLO 2 - Spese in conto capitale</b>						<b>39.440,80</b>	<b>competenza di cui già di cui F.P.V. cassa</b>	<b>0,00 0,00 0,00 39.440,80</b>	<b>0,00 0,00 0,00 0,00</b>	<b>0,00 0,00 0,00 0,00</b>	<b>0,00 0,00 0,00 0,00</b>
<b>Totale PROGRAMMA 4 - Servizio idrico integrato</b>						<b>43.864,52</b>	<b>competenza di cui già di cui F.P.V. cassa</b>	<b>11.000,00 0,00 0,00 51.864,52</b>	<b>8.000,00 0,00 0,00 8.000,00</b>	<b>8.000,00 0,00 0,00 8.000,00</b>	<b>8.000,00 0,00 0,00 8.000,00</b>
<b>Totale MISSIONE 9 - Sviluppo sostenibile e tutela del territorio e dell'ambiente</b>						<b>182.651,27</b>	<b>competenza di cui già di cui F.P.V. cassa</b>	<b>783.111,85 0,00 0,00 920.651,27</b>	<b>738.000,00 0,00 0,00 738.000,00</b>	<b>738.000,00 0,00 0,00 738.000,00</b>	<b>738.000,00 0,00 0,00 738.000,00</b>
<b>MISSIONE 10:</b>		<b>Trasporti e diritto alla mobilità</b>									
<b>PROGRAMMA 5:</b>		<b>Viabilità e infrastrutture stradali</b>									
<b>TITOLO 1:</b>		<b>Spese correnti</b>									
<b>MACROAGGREGATO 2:</b>		<b>Imposte e tasse a carico dell'ente</b>									
10	5	1	2	0386500	CAP 3865/0 - IMPOSTE E TASSE - SERVIZI VIABILITA'	0,00	competenza di cui già imp. di cui F.P.V. cassa	150,00 0,00 0,00 150,00	150,00 0,00 0,00 150,00	150,00 0,00 0,00 150,00	150,00 0,00 0,00 150,00
<b>Totale MACROAGGREGATO 2 - Imposte e tasse a carico dell'ente</b>						<b>0,00</b>	<b>competenza di cui già di cui F.P.V. cassa</b>	<b>150,00 0,00 0,00 150,00</b>	<b>150,00 0,00 0,00 150,00</b>	<b>150,00 0,00 0,00 150,00</b>	<b>150,00 0,00 0,00 150,00</b>
<b>MACROAGGREGATO 3:</b>		<b>Acquisto di beni e servizi</b>									
10	5	1	3	0364000	CAP 3640/0 - STRADE / VIABILITA' - MANUTENZIONE ORDINARIA - MAT. CONSUMO	0,00	competenza di cui già imp. di cui F.P.V. cassa	400,00 0,00 0,00 400,00	400,00 0,00 0,00 400,00	400,00 0,00 0,00 400,00	400,00 0,00 0,00 400,00

**RESPONS. SERV. CODAZZI PIETRO - Settore Tecnico - Manutentivo - Gestione Patrimonio (segue)**

MISSIONE	PROGRAMMA	TITOLO	MACROAGGR.	CODICE CAPITOLO	DENOMINAZIONE	RESIDUI PRESUNTI AL TERMINE DELL'ESERCIZIO PRECEDENTE QUELLO CUI SI RIFERISCE IL BILANCIO		PREVISIONI DEFINITIVE DELL'ANNO PRECEDENTE QUELLO CUI SI RIFERISCE IL BILANCIO	PREVISIONI DEL BILANCIO PLURIENNALE		
									Previsioni dell'anno cui si riferisce il bilancio	Previsioni dell'anno 2020	Previsioni dell'anno 2021
10	5	1	3	0366100	CAP 3661/0 - STRADE / VIABILITA' - MANUT. MAT.PRIME	338,18	competenza di cui già imp. di cui F.P.V. cassa	4.700,00	2.200,00 0,00 0,00 2.538,18	2.200,00 0,00 0,00	2.200,00 0,00 0,00
10	5	1	3	0368100	CAP 3681/0 - STRADE / VIABILITA' - SEGNALETICA -MAT. CONSUMO	0,00	competenza di cui già imp. di cui F.P.V. cassa	100,00	100,00 0,00 0,00 100,00	100,00 0,00 0,00	100,00 0,00 0,00
10	5	1	3	0374000	CAP 3740/0 - STRADE / VIABILITA' - MANUTENZIONE AUTOMEZZI - PREST. SERVIZI	0,00	competenza di cui già imp. di cui F.P.V. cassa	2.250,00	750,00 0,00 0,00 750,00	750,00 0,00 0,00	750,00 0,00 0,00
10	5	1	3	0376000	CAP 3760/0 - STRADE / VIABILITA' - ILLUMINAZIONE PUBBLICA	121.652,63	competenza di cui già imp. di cui F.P.V. cassa	127.000,00	88.000,00 0,00 0,00 209.652,63	88.000,00 0,00 0,00	79.400,00 0,00 0,00
10	5	1	3	0376500	CAP 3765/0 - STRADE / VIABILITA' - ILLUMINAZIONE PUBBLICA-MANUTENZIONE IMPIANTI	7.264,10	competenza di cui già imp. di cui F.P.V. cassa	46.400,00	47.000,00 0,00 0,00 54.264,10	47.000,00 0,00 0,00	47.000,00 0,00 0,00
10	5	1	3	0378100	CAP 3781/0 - STRADE / VIABILITA' - MANUT STRADE - SGOMB NEVE PREST SERV	62,58	competenza di cui già imp. di cui F.P.V. cassa	7.200,00	7.200,00 0,00 0,00 7.262,58	7.200,00 0,00 0,00	7.200,00 0,00 0,00
10	5	1	3	0380100	CAP 3801/0 - STRADE / VIABILITA' - UTENZE SEMAFORI	5.903,99	competenza di cui già imp. di cui F.P.V. cassa	7.000,00	6.500,00 0,00 0,00 12.403,99	6.500,00 0,00 0,00	6.500,00 0,00 0,00
<b>Totale MACROAGGREGATO 3 - Acquisto di beni e servizi</b>						<b>135.221,48</b>	<b>competenza di cui già di cui F.P.V. cassa</b>	<b>195.050,00 0,00 0,00</b>	<b>152.150,00 0,00 0,00 287.371,48</b>	<b>152.150,00 0,00 0,00</b>	<b>143.550,00 0,00 0,00</b>
<b>Totale TITOLO 1 - Spese correnti</b>						<b>135.221,48</b>	<b>competenza di cui già di cui F.P.V. cassa</b>	<b>195.200,00 0,00 0,00</b>	<b>152.300,00 0,00 0,00 287.521,48</b>	<b>152.300,00 0,00 0,00</b>	<b>143.700,00 0,00 0,00</b>
<b>TITOLO 2:</b>											
<b>MACROAGGREGATO 2:</b>											
10	5	2	2	0638000	CAP 6380/0 - OPERE URBANIZZ. PRIMARIE, MANUTENZIONE STRADE - VIE E PIAZZE (ONERI)	0,00	competenza di cui già imp. di cui F.P.V. cassa	5.000,00	0,00 0,00 0,00 0,00	0,00 0,00 0,00	0,00 0,00 0,00

**RESPONS. SERV. CODAZZI PIETRO - Settore Tecnico - Manutentivo - Gestione Patrimonio (segue)**

MISSIONE	PROGRAMMA	TITOLO	MACROAGGR.	CODICE CAPITOLO	DENOMINAZIONE	RESIDUI PRESUNTI AL TERMINE DELL'ESERCIZIO PRECEDENTE QUELLO CUI SI RIFERISCE IL BILANCIO		PREVISIONI DEFINITIVE DELL'ANNO PRECEDENTE QUELLO CUI SI RIFERISCE IL BILANCIO	PREVISIONI DEL BILANCIO PLURIENNALE		
									Previsioni dell'anno cui si riferisce il bilancio	Previsioni dell'anno 2020	Previsioni dell'anno 2021
10	5	2	2	0688000	CAP 6880/0 - STRADE - COMPLETAMENTO E MANUTENZIONE STRAORD. - (AVANZO AMM.)	3.801,40	competenza di cui già imp. di cui F.P.V. cassa	50.000,00  0,00 3.801,40	0,00 0,00 0,00 3.801,40	0,00 0,00 0,00 0,00	0,00 0,00 0,00 0,00
10	5	2	2	0688100	CAP 6881/0 - STRADE - COMPLETAMENTO E MANUTENZIONE SEGNALETICA STRAORD. (ONERI URB.)	14.218,01	competenza di cui già imp. di cui F.P.V. cassa	14.218,01  0,00 144.218,01	130.000,00 0,00 0,00 144.218,01	0,00 0,00 0,00 0,00	130.000,00 0,00 0,00 0,00
10	5	2	2	0688200	CAP 6882/0 - STRADE - COMPLETAMENTO E MANUTENZIONE STRAORD - SEGNALETICA - (ONERI BARRIERE ARCH)	0,00	competenza di cui già imp. di cui F.P.V. cassa	0,00  0,00 15.000,00	15.000,00 0,00 0,00 15.000,00	0,00 0,00 0,00 0,00	15.000,00 0,00 0,00 0,00
10	5	2	2	0688500	CAP 6885/0 - STRADE - COMPLETAMENTO E MANUTENZIONE STRAORD. (ALIENAZIONE AREE/DIRITTI DI SUPERFICIE )	0,01	competenza di cui già imp. di cui F.P.V. cassa	0,00  0,00 165.000,01	165.000,00 0,00 0,00 165.000,01	0,00 0,00 0,00 0,00	0,00 0,00 0,00 0,00
10	5	2	2	0688600	CAP 6886/0 - STRADE - RISCATTO PALI ILLUMINAZIONE PUBBLICA (ONERI URB.)	0,01	competenza di cui già imp. di cui F.P.V. cassa	0,00  0,00 0,01	0,00 0,00 0,00 0,01	0,00 0,00 0,00 0,00	0,00 0,00 0,00 0,00
10	5	2	2	0689000	CAP 6890/0 - INSTALLAZIONE LAMPADE LED ILLUMINAZIONE PUBBLICA (AVANZO DI AMMINISTRAZIONE)	48.307,16	competenza di cui già imp. di cui F.P.V. cassa	48.350,00  0,00 48.307,16	0,00 0,00 0,00 48.307,16	0,00 0,00 0,00 0,00	0,00 0,00 0,00 0,00
10	5	2	2	0689300	CAP 6893/0 - COMPLETAMENTO/ URBANIZ.- PISTA CICLABILE PER NOVIGLIO - AVANZO AMMINISTRAZIONE VINCOLATO	131.949,75	competenza di cui già imp. di cui F.P.V. cassa	149.149,99  0,00 131.949,75	0,00 0,00 0,00 131.949,75	0,00 0,00 0,00 0,00	0,00 0,00 0,00 0,00
10	5	2	2	0689400	CAP 6894/0 - COMPLETAMENTO STRADE, URBANIZ. E PISTA CICLABILE PER NOVIGLIO - AVANZO AMMINISTRAZIONE	166.768,59	competenza di cui già imp. di cui F.P.V. cassa	170.456,67  0,00 166.768,59	0,00 0,00 0,00 166.768,59	0,00 0,00 0,00 0,00	0,00 0,00 0,00 0,00
10	5	2	2	0689900	CAP 6899/0 - REALIZZAZIONE PROGETTO RISI & BICI (COMUNE DI NOVIGLIO) - TRASFERIMENTO	12.299,84	competenza di cui già imp. di cui F.P.V. cassa	165.000,00  0,00 12.299,84	0,00 0,00 0,00 12.299,84	0,00 0,00 0,00 0,00	0,00 0,00 0,00 0,00
10	5	2	2	0694500	CAP 6945/0 - SPESE MANUTENZIONE STRAORD. ILLUMINAZIONE PUBBLICA (ONERI)	0,00	competenza di cui già imp. di cui F.P.V. cassa	15.000,00  0,00 0,00	0,00 0,00 0,00 0,00	0,00 0,00 0,00 0,00	0,00 0,00 0,00 0,00



**RESPONS. SERV. CODAZZI PIETRO - Settore Tecnico - Manutentivo - Gestione Patrimonio (segue)**

MISSIONE	PROGRAMMA	TITOLO	MACROAGGR.	CODICE CAPITOLO	DENOMINAZIONE	RESIDUI PRESUNTI AL TERMINE DELL'ESERCIZIO PRECEDENTE QUELLO CUI SI RIFERISCE IL BILANCIO		PREVISIONI DEFINITIVE DELL'ANNO PRECEDENTE QUELLO CUI SI RIFERISCE IL BILANCIO	PREVISIONI DEL BILANCIO PLURIENNALE		
									Previsioni dell'anno cui si riferisce il bilancio	Previsioni dell'anno 2020	Previsioni dell'anno 2021
<b>Totale MACROAGGREGATO 2 - Investimenti fissi lordi</b>						<b>377.344,77</b>	<b>competenza</b>	<b>617.174,67</b>	<b>310.000,00</b>	<b>0,00</b>	<b>145.000,00</b>
							di cui già		0,00	0,00	0,00
							di cui F.P.V.	0,00	0,00	0,00	0,00
							cassa		687.344,77		
<b>Totale TITOLO 2 - Spese in conto capitale</b>						<b>377.344,77</b>	<b>competenza</b>	<b>617.174,67</b>	<b>310.000,00</b>	<b>0,00</b>	<b>145.000,00</b>
							di cui già		0,00	0,00	0,00
							di cui F.P.V.	0,00	0,00	0,00	0,00
							cassa		687.344,77		
<b>Totale PROGRAMMA 5 - Viabilità e infrastrutture stradali</b>						<b>512.566,25</b>	<b>competenza</b>	<b>812.374,67</b>	<b>462.300,00</b>	<b>152.300,00</b>	<b>288.700,00</b>
							di cui già		0,00	0,00	0,00
							di cui F.P.V.	0,00	0,00	0,00	0,00
							cassa		974.866,25		
<b>Totale MISSIONE 10 - Trasporti e diritto alla mobilità</b>						<b>512.566,25</b>	<b>competenza</b>	<b>812.374,67</b>	<b>462.300,00</b>	<b>152.300,00</b>	<b>288.700,00</b>
							di cui già		0,00	0,00	0,00
							di cui F.P.V.	0,00	0,00	0,00	0,00
							cassa		974.866,25		
<b>MISSIONE 12: Diritti sociali, politiche sociali e famiglia</b>											
<b>PROGRAMMA 3: Interventi per gli anziani</b>											
<b>TITOLO 1: Spese correnti</b>											
<b>MACROAGGREGATO 3: Acquisto di beni e servizi</b>											
12	3	1	3	0468100	CAP 4681/0 - CENTRO SOCIO SANITARIO - MANUTENZIONE ORD. IMMOBILE	120,78	competenza	1.200,00	1.200,00	1.200,00	1.200,00
							di cui già imp.		0,00	0,00	0,00
							di cui F.P.V.	0,00	0,00	0,00	0,00
							cassa		1.320,78		
<b>Totale MACROAGGREGATO 3 - Acquisto di beni e servizi</b>						<b>120,78</b>	<b>competenza</b>	<b>1.200,00</b>	<b>1.200,00</b>	<b>1.200,00</b>	<b>1.200,00</b>
							di cui già		0,00	0,00	0,00
							di cui F.P.V.	0,00	0,00	0,00	0,00
							cassa		1.320,78		
<b>Totale TITOLO 1 - Spese correnti</b>						<b>120,78</b>	<b>competenza</b>	<b>1.200,00</b>	<b>1.200,00</b>	<b>1.200,00</b>	<b>1.200,00</b>
							di cui già		0,00	0,00	0,00
							di cui F.P.V.	0,00	0,00	0,00	0,00
							cassa		1.320,78		
<b>TITOLO 2: Spese in conto capitale</b>											
<b>MACROAGGREGATO 2: Investimenti fissi lordi</b>											
12	3	2	2	0717300	CAP 7173/0 - FONDO MANUTENZIONE EX ARTT. 5 E 11 L.R. 27/2007 CASE ANZIANI E BISOGNOSI - AVANZO ECONOMICO	0,00	competenza	9.000,00	9.000,00	9.000,00	9.000,00
							di cui già imp.		0,00	0,00	0,00
							di cui F.P.V.	0,00	0,00	0,00	0,00
							cassa		9.000,00		

**RESPONS. SERV. CODAZZI PIETRO - Settore Tecnico - Manutentivo - Gestione Patrimonio (segue)**

MISSIONE	PROGRAMMA	TITOLO	MACROAGGR.	CODICE CAPITOLO	DENOMINAZIONE	RESIDUI PRESUNTI AL TERMINE DELL'ESERCIZIO PRECEDENTE QUELLO CUI SI RIFERISCE IL BILANCIO		PREVISIONI DEFINITIVE DELL'ANNO PRECEDENTE QUELLO CUI SI RIFERISCE IL BILANCIO	PREVISIONI DEL BILANCIO PLURIENNALE		
									Previsioni dell'anno cui si riferisce il bilancio	Previsioni dell'anno 2020	Previsioni dell'anno 2021
<b>Totale MACROAGGREGATO 2 - Investimenti fissi lordi</b>						<b>0,00</b>	<b>competenza</b>	<b>9.000,00</b>	<b>9.000,00</b>	<b>9.000,00</b>	<b>9.000,00</b>
							<b>di cui già</b>	<b>0,00</b>	<b>0,00</b>	<b>0,00</b>	<b>0,00</b>
							<b>di cui F.P.V. cassa</b>	<b>0,00</b>	<b>0,00</b>	<b>0,00</b>	<b>0,00</b>
<b>Totale TITOLO 2 - Spese in conto capitale</b>						<b>0,00</b>	<b>competenza</b>	<b>9.000,00</b>	<b>9.000,00</b>	<b>9.000,00</b>	<b>9.000,00</b>
							<b>di cui già</b>	<b>0,00</b>	<b>0,00</b>	<b>0,00</b>	<b>0,00</b>
							<b>di cui F.P.V. cassa</b>	<b>0,00</b>	<b>0,00</b>	<b>0,00</b>	<b>0,00</b>
<b>Totale PROGRAMMA 3 - Interventi per gli anziani</b>						<b>120,78</b>	<b>competenza</b>	<b>10.200,00</b>	<b>10.200,00</b>	<b>10.200,00</b>	<b>10.200,00</b>
							<b>di cui già</b>	<b>0,00</b>	<b>0,00</b>	<b>0,00</b>	<b>0,00</b>
							<b>di cui F.P.V. cassa</b>	<b>0,00</b>	<b>0,00</b>	<b>0,00</b>	<b>0,00</b>
								<b>10.320,78</b>			
<b>PROGRAMMA 9:</b>		<b>Servizio necroscopico e cimiteriale</b>									
<b>TITOLO 1:</b>		<b>Spese correnti</b>									
<b>MACROAGGREGATO 3:</b>		<b>Acquisto di beni e servizi</b>									
12	9	1	3	0516000	CAP 5160/0 - CIMITERO COMUNALE - UTENZE	703,85	competenza	1.000,00	1.000,00	1.000,00	1.000,00
							<b>di cui già imp.</b>	<b>0,00</b>	<b>0,00</b>	<b>0,00</b>	<b>0,00</b>
							<b>di cui F.P.V. cassa</b>	<b>0,00</b>	<b>0,00</b>	<b>0,00</b>	<b>0,00</b>
								<b>1.703,85</b>			
12	9	1	3	0518100	CAP 5181/0 - CIMITERO COMUNALE - MANUTENZIONE ORDINARIA	129,32	competenza	2.500,00	2.500,00	2.500,00	2.500,00
							<b>di cui già imp.</b>	<b>0,00</b>	<b>0,00</b>	<b>0,00</b>	<b>0,00</b>
							<b>di cui F.P.V. cassa</b>	<b>0,00</b>	<b>0,00</b>	<b>0,00</b>	<b>0,00</b>
								<b>2.629,32</b>			
12	9	1	3	0519000	CAP 5190/0 - CIMITERO COMUNALE - SPESE PER SERVIZI CIMITERIALI	2.513,05	competenza	25.000,00	25.000,00	25.000,00	25.000,00
							<b>di cui già imp.</b>	<b>4.391,73</b>	<b>0,00</b>	<b>0,00</b>	<b>0,00</b>
							<b>di cui F.P.V. cassa</b>	<b>0,00</b>	<b>0,00</b>	<b>0,00</b>	<b>0,00</b>
								<b>27.513,05</b>			
<b>Totale MACROAGGREGATO 3 - Acquisto di beni e servizi</b>						<b>3.346,22</b>	<b>competenza</b>	<b>28.500,00</b>	<b>28.500,00</b>	<b>28.500,00</b>	<b>28.500,00</b>
							<b>di cui già</b>	<b>4.391,73</b>	<b>0,00</b>	<b>0,00</b>	<b>0,00</b>
							<b>di cui F.P.V. cassa</b>	<b>0,00</b>	<b>0,00</b>	<b>0,00</b>	<b>0,00</b>
								<b>31.846,22</b>			
<b>Totale TITOLO 1 - Spese correnti</b>						<b>3.346,22</b>	<b>competenza</b>	<b>28.500,00</b>	<b>28.500,00</b>	<b>28.500,00</b>	<b>28.500,00</b>
							<b>di cui già</b>	<b>4.391,73</b>	<b>0,00</b>	<b>0,00</b>	<b>0,00</b>
							<b>di cui F.P.V. cassa</b>	<b>0,00</b>	<b>0,00</b>	<b>0,00</b>	<b>0,00</b>
								<b>31.846,22</b>			
<b>TITOLO 2:</b>		<b>Spese in conto capitale</b>									
<b>MACROAGGREGATO 2:</b>		<b>Investimenti fissi lordi</b>									
12	9	2	2	0722200	CAP 7222/0 - CIMITERO COMUNALE - OPERE DI MANUTENZIONE STRAORDINARIA (ONERI - BARRIERE)	0,00	competenza	8.000,00	0,00	0,00	0,00
							<b>di cui già imp.</b>	<b>0,00</b>	<b>0,00</b>	<b>0,00</b>	<b>0,00</b>
							<b>di cui F.P.V. cassa</b>	<b>0,00</b>	<b>0,00</b>	<b>0,00</b>	<b>0,00</b>
								<b>0,00</b>			

**RESPONS. SERV. CODAZZI PIETRO - Settore Tecnico - Manutentivo - Gestione Patrimonio (segue)**

MISSIONE	PROGRAMMA	TITOLO	MACROAGGR.	CODICE CAPITOLO	DENOMINAZIONE	RESIDUI PRESUNTI AL TERMINE DELL'ESERCIZIO PRECEDENTE QUELLO CUI SI RIFERISCE IL BILANCIO		PREVISIONI DEFINITIVE DELL'ANNO PRECEDENTE QUELLO CUI SI RIFERISCE IL BILANCIO	PREVISIONI DEL BILANCIO PLURIENNALE		
									Previsioni dell'anno cui si riferisce il bilancio	Previsioni dell'anno 2020	Previsioni dell'anno 2021
12	9	2	2	0722300	CAP 7223/0 - CIMITERO COMUNALE - OPERE DI MANUTENZIONE STRAORD. ( ONERI URB.)	0,00	competenza di cui già imp. di cui F.P.V. cassa	18.300,08 0,00 0,00	0,00 0,00 0,00	0,00 0,00 0,00	0,00 0,00 0,00
12	9	2	2	0724101	CAP 7223/0 - CIMITERO COMUNALE - OPERE DI MANUTENZIONE STRAORD. ( ONERI URB.)	0,00	competenza di cui già imp. di cui F.P.V. cassa	19.500,00 0,00 0,00	0,00 0,00 0,00	0,00 0,00 0,00	0,00 0,00 0,00
<b>Totale MACROAGGREGATO 2 - Investimenti fissi lordi</b>						<b>0,00</b>	<b>competenza di cui già di cui F.P.V. cassa</b>	<b>45.800,08 0,00 0,00</b>	<b>0,00 0,00 0,00</b>	<b>0,00 0,00 0,00</b>	<b>0,00 0,00 0,00</b>
<b>Totale TITOLO 2 - Spese in conto capitale</b>						<b>0,00</b>	<b>competenza di cui già di cui F.P.V. cassa</b>	<b>45.800,08 0,00 0,00</b>	<b>0,00 0,00 0,00</b>	<b>0,00 0,00 0,00</b>	<b>0,00 0,00 0,00</b>
<b>Totale PROGRAMMA 9 - Servizio necroscopico e cimiteriale</b>						<b>3.346,22</b>	<b>competenza di cui già di cui F.P.V. cassa</b>	<b>74.300,08 0,00 0,00</b>	<b>28.500,00 4.391,73 0,00</b>	<b>28.500,00 0,00 0,00</b>	<b>28.500,00 0,00 0,00</b>
<b>Totale MISSIONE 12 - Diritti sociali, politiche sociali e famiglia</b>						<b>3.467,00</b>	<b>competenza di cui già di cui F.P.V. cassa</b>	<b>84.500,08 0,00 0,00</b>	<b>38.700,00 4.391,73 0,00</b>	<b>38.700,00 0,00 0,00</b>	<b>38.700,00 0,00 0,00</b>
<b>MISSIONE 14:</b>		<b>Sviluppo economico e competitività</b>									
<b>PROGRAMMA 2:</b>		<b>Commercio - reti distributive - tutela dei consumatori</b>									
<b>TITOLO 1:</b>		<b>Spese correnti</b>									
<b>MACROAGGREGATO 3:</b>		<b>Acquisto di beni e servizi</b>									
14	2	1	3	0527100	CAP 5271/0 - PESA PUBBLICA - MANUTENZIONE ORDINARIA	0,00	competenza di cui già imp. di cui F.P.V. cassa	1.050,00 0,00 0,00	550,00 0,00 0,00	550,00 0,00 0,00	550,00 0,00 0,00
14	2	1	3	0528100	CAP 5281/0 - PESA PUBBLICA - UTENZE	364,45	competenza di cui già imp. di cui F.P.V. cassa	500,00 0,00 0,00	500,00 0,00 0,00	500,00 0,00 0,00	500,00 0,00 0,00
14	2	1	3	0528500	CAP 5285/0 - MERCATI PUBBLICI - UTENZE	2.234,66	competenza di cui già imp. di cui F.P.V. cassa	2.100,00 0,00 0,00	2.100,00 0,00 0,00	2.100,00 0,00 0,00	2.100,00 0,00 0,00
									864,45		
									4.334,66		

**RESPONS. SERV. CODAZZI PIETRO - Settore Tecnico - Manutentivo - Gestione Patrimonio (segue)**

MISSIONE	PROGRAMMA	TITOLO	MACROAGGR.	CODICE CAPITOLO	DENOMINAZIONE	RESIDUI PRESUNTI AL TERMINE DELL'ESERCIZIO PRECEDENTE QUELLO CUI SI RIFERISCE IL BILANCIO	PREVISIONI DEFINITIVE DELL'ANNO PRECEDENTE QUELLO CUI SI RIFERISCE IL BILANCIO	PREVISIONI DEL BILANCIO PLURIENNALE			
								Previsioni dell'anno cui si riferisce il bilancio	Previsioni dell'anno 2020	Previsioni dell'anno 2021	
					<b>Totale MACROAGGREGATO 3 - Acquisto di beni e servizi</b>	<b>2.599,11</b>	<b>competenza di cui già di cui F.P.V. cassa</b>	<b>3.650,00 0,00 0,00 5.749,11</b>	<b>3.150,00 0,00 0,00 5.749,11</b>	<b>3.150,00 0,00 0,00 5.749,11</b>	<b>3.150,00 0,00 0,00 5.749,11</b>
					<b>Totale TITOLO 1 - Spese correnti</b>	<b>2.599,11</b>	<b>competenza di cui già di cui F.P.V. cassa</b>	<b>3.650,00 0,00 0,00 5.749,11</b>	<b>3.150,00 0,00 0,00 5.749,11</b>	<b>3.150,00 0,00 0,00 5.749,11</b>	<b>3.150,00 0,00 0,00 5.749,11</b>
					<b>Totale PROGRAMMA 2 - Commercio - reti distributive - tutela dei consumatori</b>	<b>2.599,11</b>	<b>competenza di cui già di cui F.P.V. cassa</b>	<b>3.650,00 0,00 0,00 5.749,11</b>	<b>3.150,00 0,00 0,00 5.749,11</b>	<b>3.150,00 0,00 0,00 5.749,11</b>	<b>3.150,00 0,00 0,00 5.749,11</b>
					<b>Totale MISSIONE 14 - Sviluppo economico e competitività</b>	<b>2.599,11</b>	<b>competenza di cui già di cui F.P.V. cassa</b>	<b>3.650,00 0,00 0,00 5.749,11</b>	<b>3.150,00 0,00 0,00 5.749,11</b>	<b>3.150,00 0,00 0,00 5.749,11</b>	<b>3.150,00 0,00 0,00 5.749,11</b>
					<b>Totale RESPONS. CODAZZI PIETRO - Settore Tecnico - Manutentivo - Gestione Patrimonio</b>	<b>954.878,71</b>	<b>competenza di cui già di cui F.P.V. cassa</b>	<b>2.548.137,10 4.863,87 0,00 2.264.878,71</b>	<b>1.310.000,00 4.863,87 0,00 2.264.878,71</b>	<b>1.997.000,00 0,00 0,00 2.264.878,71</b>	<b>1.138.400,00 0,00 0,00 2.264.878,71</b>

## RESIDUI ATTIVI PER ANNO DI RESIDUO

Filtrati per :

- NESSUN FILTRO IMPOSTATO

Elenco dei responsabili considerati per la stampa:

\*\*\*\*\* RESPONSABILI DI SERVIZIO \*\*\*\*\*: Annalisa Fiori

CODIFICA	DESCRIZIONE	ANNO RES.	RESIDUO AL	VARIAZIONI DAL	RESIDUI	RISCOSSIONI DAL	RESIDUI AL
			01/01/2018	01/01/2018 AL	CONSERVATI AL	01/01/2018 AL	31/12/2018
			(A)	(B)	(C) = (A) + (B)	(D)	(E) = (C) - (D)
20101.02.1007200	CAP 10072/0 - CONTR. CITTA' METROPOLITANA PROGETTI SCUOLA E	2017	7.279,00	0,00	7.279,00	7.279,00	0,00
<b>TOTALE CODIFICA</b>			<b>7.279,00</b>	<b>0,00</b>	<b>7.279,00</b>	<b>7.279,00</b>	<b>0,00</b>
20101.02.1011100	CAP 10111/0 - COMUNE DI ABBIATEGRASSO - TRASF. FONDI PDZ	2017	2.890,68	0,00	2.890,68	2.890,68	0,00
20101.02.1011100	CAP 10111/0 - COMUNE DI ABBIATEGRASSO - TRASF. FONDI PDZ	2018	0,00	2.729,97	2.729,97	0,00	2.729,97
<b>TOTALE CODIFICA</b>			<b>2.890,68</b>	<b>2.729,97</b>	<b>5.620,65</b>	<b>2.890,68</b>	<b>2.729,97</b>
20101.02.1013900	CAP 10139/0 - CONTR. REGIONE LOMBARDIA PER SPESE TRASP. E	2018	0,00	29.043,00	29.043,00	29.043,00	0,00
<b>TOTALE CODIFICA</b>			<b>0,00</b>	<b>29.043,00</b>	<b>29.043,00</b>	<b>29.043,00</b>	<b>0,00</b>
20101.02.1014100	CAP 10141/0 - REGIONE LOMBARDIA - CONTR. SISTEMA EDUCATIVO	2018	0,00	20.267,59	20.267,59	20.237,19	30,40
<b>TOTALE CODIFICA</b>			<b>0,00</b>	<b>20.267,59</b>	<b>20.267,59</b>	<b>20.237,19</b>	<b>30,40</b>
20103.02.1121000	CAP 11210/0 - TRASF .DA IMPRESE REALIZZAZIONE EVENTI	2017	435,00	0,00	435,00	435,00	0,00
<b>TOTALE CODIFICA</b>			<b>435,00</b>	<b>0,00</b>	<b>435,00</b>	<b>435,00</b>	<b>0,00</b>
20103.02.1121100	CAP 11211/0 - TRASFERIMENTI DA IMPRESE SERVIZIO TECNOLOGO	2018	0,00	1.204,00	1.204,00	694,00	510,00
<b>TOTALE CODIFICA</b>			<b>0,00</b>	<b>1.204,00</b>	<b>1.204,00</b>	<b>694,00</b>	<b>510,00</b>
30100.02.1022000	CAP 10220/0 - DIRITTI DI SEGRETERIA - PROVENTI DALLA	2017	49,92	0,00	49,92	49,92	0,00
30100.02.1022000	CAP 10220/0 - DIRITTI DI SEGRETERIA - PROVENTI DALLA	2018	0,00	632,00	632,00	555,19	76,81
<b>TOTALE CODIFICA</b>			<b>49,92</b>	<b>632,00</b>	<b>681,92</b>	<b>605,11</b>	<b>76,81</b>
30100.02.1026000	CAP 10260/0 - DIRITTI PER RILASCIO CARTE IDENTITA' E RIMB.STAMPATI	2017	201,56	0,00	201,56	201,56	0,00

CODIFICA	DESCRIZIONE	ANNO RES.	RESIDUO AL	VARIAZIONI DAL	RESIDUI	RISCOSSIONI DAL	RESIDUI AL
			01/01/2018	01/01/2018 AL	CONSERVATI AL	01/01/2018 AL	31/12/2018
			(A)	(B)	(C) = (A) + (B)	(D)	(E) = (C) - (D)
30100.02.1026000	CAP 10260/0 - DIRITTI PER RILASCIO CARTE IDENTITA' E RIMB.STAMPATI	2018	0,00	11.000,00	11.000,00	8.599,41	2.400,59
<b>TOTALE CODIFICA</b>			<b>201,56</b>	<b>11.000,00</b>	<b>11.201,56</b>	<b>8.800,97</b>	<b>2.400,59</b>
30100.02.1034000	CAP 10340/0 - PROV.QUOTE REFEZIONE SCOLAST.ELEMENT. E MEDIE	2013	7.199,24	0,00	7.199,24	137,28	7.061,96
30100.02.1034000	CAP 10340/0 - PROV.QUOTE REFEZIONE SCOLAST.ELEMENT. E MEDIE	2014	1.647,58	0,00	1.647,58	0,00	1.647,58
30100.02.1034000	CAP 10340/0 - PROV.QUOTE REFEZIONE SCOLAST.ELEMENT. E MEDIE	2015	2.971,26	0,00	2.971,26	0,00	2.971,26
30100.02.1034000	CAP 10340/0 - PROV.QUOTE REFEZIONE SCOLAST.ELEMENT. E MEDIE	2016	5.877,10	0,00	5.877,10	1.263,83	4.613,27
30100.02.1034000	CAP 10340/0 - PROV.QUOTE REFEZIONE SCOLAST.ELEMENT. E MEDIE	2017	10.680,60	0,00	10.680,60	8.137,00	2.543,60
<b>TOTALE CODIFICA</b>			<b>28.375,78</b>	<b>0,00</b>	<b>28.375,78</b>	<b>9.538,11</b>	<b>18.837,67</b>
30100.02.1036000	CAP 10360/0 - PROVENTI QUOTE REFEZIONE SCUOLA MATERNA	2013	3.419,75	0,00	3.419,75	105,58	3.314,17
30100.02.1036000	CAP 10360/0 - PROVENTI QUOTE REFEZIONE SCUOLA MATERNA	2014	1.841,00	0,00	1.841,00	0,00	1.841,00
30100.02.1036000	CAP 10360/0 - PROVENTI QUOTE REFEZIONE SCUOLA MATERNA	2015	2.440,51	0,00	2.440,51	0,00	2.440,51
30100.02.1036000	CAP 10360/0 - PROVENTI QUOTE REFEZIONE SCUOLA MATERNA	2016	2.744,00	0,00	2.744,00	98,00	2.646,00
30100.02.1036000	CAP 10360/0 - PROVENTI QUOTE REFEZIONE SCUOLA MATERNA	2017	9.342,15	0,00	9.342,15	2.256,89	7.085,26
<b>TOTALE CODIFICA</b>			<b>19.787,41</b>	<b>0,00</b>	<b>19.787,41</b>	<b>2.460,47</b>	<b>17.326,94</b>
30100.02.1037000	CAP 10370/0 - PROVENTI SERVIZIO DI RISTORAZIONE SCOLASTICA	2018	0,00	335.490,80	335.490,80	299.940,87	35.549,93
<b>TOTALE CODIFICA</b>			<b>0,00</b>	<b>335.490,80</b>	<b>335.490,80</b>	<b>299.940,87</b>	<b>35.549,93</b>
30100.02.1038000	CAP 10380/0 - PROVENTI SERVIZIO DI PRE E POST SCUOLA	2017	2.570,00	0,00	2.570,00	2.570,00	0,00
30100.02.1038000	CAP 10380/0 - PROVENTI SERVIZIO DI PRE E POST SCUOLA	2018	0,00	21.100,00	21.100,00	21.058,00	42,00
<b>TOTALE CODIFICA</b>			<b>2.570,00</b>	<b>21.100,00</b>	<b>23.670,00</b>	<b>23.628,00</b>	<b>42,00</b>
30100.02.1040000	CAP 10400/0 - PROVENTI SERVIZIO DI TRASPORTO SCOLASTICO	2017	540,00	0,00	540,00	540,00	0,00
30100.02.1040000	CAP 10400/0 - PROVENTI SERVIZIO DI TRASPORTO SCOLASTICO	2018	0,00	4.200,00	4.200,00	4.094,00	106,00
<b>TOTALE CODIFICA</b>			<b>540,00</b>	<b>4.200,00</b>	<b>4.740,00</b>	<b>4.634,00</b>	<b>106,00</b>
30100.02.1060000	CAP 10600/0 - PROVENTI UTILIZZO IMPIANTI SPORTIVI	2017	1.028,00	0,00	1.028,00	1.028,00	0,00
30100.02.1060000	CAP 10600/0 - PROVENTI UTILIZZO IMPIANTI SPORTIVI	2018	0,00	9.734,50	9.734,50	9.734,50	0,00

CODIFICA	DESCRIZIONE	ANNO RES.	RESIDUO AL	VARIAZIONI DAL	RESIDUI	RISCOSSIONI DAL	RESIDUI AL
			01/01/2018	01/01/2018 AL	CONSERVATI AL	01/01/2018 AL	31/12/2018
			(A)	(B)	(C) = (A) + (B)	(D)	(E) = (C) - (D)
<b>TOTALE CODIFICA</b>			<b>1.028,00</b>	<b>9.734,50</b>	<b>10.762,50</b>	<b>10.762,50</b>	<b>0,00</b>
30100.02.1062000	CAP 10620/0 - CONVENZIONE CENTRO SPORTIVO CIRO CAMPISI	2017	1.281,00	0,00	1.281,00	1.281,00	0,00
30100.02.1062000	CAP 10620/0 - CONVENZIONE CENTRO SPORTIVO CIRO CAMPISI	2018	0,00	39.174,20	39.174,20	39.174,20	0,00
<b>TOTALE CODIFICA</b>			<b>1.281,00</b>	<b>39.174,20</b>	<b>40.455,20</b>	<b>40.455,20</b>	<b>0,00</b>
30100.02.1096000	CAP 10960/0 - PROVENTI CONCESSIONE ILL. PRIVATA SEPOLTURE	2017	7.848,00	0,00	7.848,00	7.848,00	0,00
30100.02.1096000	CAP 10960/0 - PROVENTI CONCESSIONE ILL. PRIVATA SEPOLTURE	2018	0,00	7.848,02	7.848,02	0,02	7.848,00
<b>TOTALE CODIFICA</b>			<b>7.848,00</b>	<b>7.848,02</b>	<b>15.696,02</b>	<b>7.848,02</b>	<b>7.848,00</b>
30100.02.1098000	CAP 10980/0 - RIMBORSO SPESE PER ESUMAZIONE SALME	2018	0,00	1.352,00	1.352,00	1.252,00	100,00
<b>TOTALE CODIFICA</b>			<b>0,00</b>	<b>1.352,00</b>	<b>1.352,00</b>	<b>1.252,00</b>	<b>100,00</b>
30100.03.1108100	CAP 11081/0 - PROVENTI USO STRUTTURE COMUNALI SERV.	2018	0,00	2.128,00	2.128,00	1.441,00	687,00
<b>TOTALE CODIFICA</b>			<b>0,00</b>	<b>2.128,00</b>	<b>2.128,00</b>	<b>1.441,00</b>	<b>687,00</b>
30100.03.1108300	CAP 11083/0 - PROVENTI CONCESSIONI CIMITERIALI	2018	0,00	36.150,01	36.150,01	36.150,01	0,00
<b>TOTALE CODIFICA</b>			<b>0,00</b>	<b>36.150,01</b>	<b>36.150,01</b>	<b>36.150,01</b>	<b>0,00</b>
30100.03.1111000	CAP 11110/0 - PROVENTI CONCESSIONI CIMITERIALI (AREE	2018	0,00	3.667,00	3.667,00	3.667,00	0,00
<b>TOTALE CODIFICA</b>			<b>0,00</b>	<b>3.667,00</b>	<b>3.667,00</b>	<b>3.667,00</b>	<b>0,00</b>
30500.02.1034001	CAP 10440/0 - TRASF. MINISTERO RIMBORSO PASTI INSEGNANTI	2018	0,00	15.164,15	15.164,15	15.164,15	0,00
<b>TOTALE CODIFICA</b>			<b>0,00</b>	<b>15.164,15</b>	<b>15.164,15</b>	<b>15.164,15</b>	<b>0,00</b>
30500.02.1124700	CAP 11247/0 - RIMBORSO PER ELEZIONI E REFERENDUM	2016	318,90	0,00	318,90	0,00	318,90
30500.02.1124700	CAP 11247/0 - RIMBORSO PER ELEZIONI E REFERENDUM	2018	0,00	12.643,74	12.643,74	12.643,74	0,00
<b>TOTALE CODIFICA</b>			<b>318,90</b>	<b>12.643,74</b>	<b>12.962,64</b>	<b>12.643,74</b>	<b>318,90</b>
<b>TOTALE GENERALE</b>			<b>72.605,25</b>	<b>553.528,98</b>	<b>626.134,23</b>	<b>539.570,02</b>	<b>86.564,21</b>

## RESIDUI PASSIVI PER ANNO DI RESIDUO

Filtrati per :

- NESSUN FILTRO IMPOSTATO

Elenco dei responsabili considerati per la stampa:

\*\*\*\*\* RESPONSABILI DI SERVIZIO \*\*\*\*\*: Annalisa Fiori

CODIFICA	DESCRIZIONE	ANNO RES.	RESIDUO AL	VARIAZIONI DAL	RESIDUI	PAGAMENTI DAL	RESIDUI AL
			01/01/2018	01/01/2018 AL	CONSERVATI AL	01/01/2018 AL	31/12/2018
			(A)	(B)	(C) = (A) + (B)	(D)	(E) = (C) - (D)
01011.10.0012000	CAP 120/0 - PREMI PER ASSICUR. INFORTUNI AMMINISTRATORI	2018	0,00	3.400,00	3.400,00	3.400,00	0,00
<b>TOTALE CODIFICA</b>			<b>0,00</b>	<b>3.400,00</b>	<b>3.400,00</b>	<b>3.400,00</b>	<b>0,00</b>
01011.10.0068000	CAP 680/0 - ONERI PER ASSICURAZIONI	2017	2.043,20	0,00	2.043,20	1.523,53	519,67
01011.10.0068000	CAP 680/0 - ONERI PER ASSICURAZIONI	2018	0,00	6.770,80	6.770,80	6.770,80	0,00
<b>TOTALE CODIFICA</b>			<b>2.043,20</b>	<b>6.770,80</b>	<b>8.814,00</b>	<b>8.294,33</b>	<b>519,67</b>
01012.02.0602000	CAP 6020/0 - ACQU.E MAN. STR.BENI MOB/MACC/ATTREZ. UFFICI	2018	0,00	340,38	340,38	340,38	0,00
<b>TOTALE CODIFICA</b>			<b>0,00</b>	<b>340,38</b>	<b>340,38</b>	<b>340,38</b>	<b>0,00</b>
01012.02.0602100	CAP 6021/0 - ACQUISTO MOBILI-ARREDI-ATTREZZATURE PALAZZO	2018	0,00	1.976,40	1.976,40	1.976,40	0,00
<b>TOTALE CODIFICA</b>			<b>0,00</b>	<b>1.976,40</b>	<b>1.976,40</b>	<b>1.976,40</b>	<b>0,00</b>
01021.10.0144000	CAP 1440/0 - SPESE MUNICIPIO -ASSICURAZIONI	2018	0,00	738,65	738,65	738,65	0,00
<b>TOTALE CODIFICA</b>			<b>0,00</b>	<b>738,65</b>	<b>738,65</b>	<b>738,65</b>	<b>0,00</b>
01021.10.0153000	CAP 1530/0 - ONERI ASSICURATIVI PER DIPENDENTI E NON	2018	0,00	2.036,00	2.036,00	2.036,00	0,00
<b>TOTALE CODIFICA</b>			<b>0,00</b>	<b>2.036,00</b>	<b>2.036,00</b>	<b>2.036,00</b>	<b>0,00</b>
01061.10.0076100	CAP 761/0 - IMMOBILI E STABILI COMUNALI - PREMI ASSICURATIVI	2018	0,00	4.180,75	4.180,75	4.180,75	0,00
<b>TOTALE CODIFICA</b>			<b>0,00</b>	<b>4.180,75</b>	<b>4.180,75</b>	<b>4.180,75</b>	<b>0,00</b>
01061.10.0148200	CAP 1482/0 - SPESE MUNICIPIO - ONERI ASSICURATIVI IMMOBILE	2018	0,00	811,70	811,70	811,70	0,00



CODIFICA	DESCRIZIONE	ANNO RES.	RESIDUO AL	VARIAZIONI DAL	RESIDUI	PAGAMENTI DAL	RESIDUI AL
			01/01/2018	01/01/2018 AL	CONSERVATI AL	01/01/2018 AL	31/12/2018
			(A)	(B)	(C) = (A) + (B)	(D)	(E) = (C) - (D)
<b>TOTALE CODIFICA</b>			<b>0,00</b>	<b>811,70</b>	<b>811,70</b>	<b>811,70</b>	<b>0,00</b>
01071.01.0123600	CAP 1236/0 - SPESE PER ELEZIONI E REFERENDUM PERSONALE	2018	0,00	1.966,70	1.966,70	1.966,69	0,01
<b>TOTALE CODIFICA</b>			<b>0,00</b>	<b>1.966,70</b>	<b>1.966,70</b>	<b>1.966,69</b>	<b>0,01</b>
01071.01.0123700	CAP 1237/0 - SPESE PER ELEZIONI E REFERENDUM PERSONALE	2018	0,00	468,07	468,07	468,07	0,00
<b>TOTALE CODIFICA</b>			<b>0,00</b>	<b>468,07</b>	<b>468,07</b>	<b>468,07</b>	<b>0,00</b>
01071.03.0115000	CAP 1150/0 - UFFICIO ELETTORALE - MATERIALE DI CONSUMO	2018	0,00	558,72	558,72	551,11	7,61
<b>TOTALE CODIFICA</b>			<b>0,00</b>	<b>558,72</b>	<b>558,72</b>	<b>551,11</b>	<b>7,61</b>
01071.03.0118100	CAP 1181/0 - SPESE PER ELEZIONI E REFERENDUM (PREST. DI	2018	0,00	6.109,84	6.109,84	6.109,84	0,00
<b>TOTALE CODIFICA</b>			<b>0,00</b>	<b>6.109,84</b>	<b>6.109,84</b>	<b>6.109,84</b>	<b>0,00</b>
01071.03.0118200	CAP 1182/0 - SPESE PER ELEZIONI E REFERENDUM - ACQUISTO	2018	0,00	4.499,50	4.499,50	4.499,50	0,00
<b>TOTALE CODIFICA</b>			<b>0,00</b>	<b>4.499,50</b>	<b>4.499,50</b>	<b>4.499,50</b>	<b>0,00</b>
01071.04.0120100	CAP 1201/0 - C.E.M. SPESE FUNZ.MANDAMENTALE - COMUNE	2017	1.100,00	0,00	1.100,00	0,00	1.100,00
01071.04.0120100	CAP 1201/0 - C.E.M. SPESE FUNZ.MANDAMENTALE - COMUNE	2018	0,00	1.100,00	1.100,00	0,00	1.100,00
<b>TOTALE CODIFICA</b>			<b>1.100,00</b>	<b>1.100,00</b>	<b>2.200,00</b>	<b>0,00</b>	<b>2.200,00</b>
01071.04.0120300	CAP 1203/0 - TRASFERIMENTO AL MINISTERO QUOTA DIRITTI CARTA	2018	0,00	4.000,00	4.000,00	3.106,15	893,85
<b>TOTALE CODIFICA</b>			<b>0,00</b>	<b>4.000,00</b>	<b>4.000,00</b>	<b>3.106,15</b>	<b>893,85</b>
01072.02.0633100	CAP 6331/0 - ADEGUAMENTO E MANUTENZIONE ARCHIVIO MOBILE	2018	0,00	7.320,00	7.320,00	7.320,00	0,00
<b>TOTALE CODIFICA</b>			<b>0,00</b>	<b>7.320,00</b>	<b>7.320,00</b>	<b>7.320,00</b>	<b>0,00</b>
01081.10.0054100	CAP 541/0 - SPESE PER L'INFORMATICA - ONERI ASSICURATIVI	2018	0,00	722,99	722,99	722,99	0,00
<b>TOTALE CODIFICA</b>			<b>0,00</b>	<b>722,99</b>	<b>722,99</b>	<b>722,99</b>	<b>0,00</b>
01101.01.0042002	CAP 310/0 - SPESE FORN. PASTI DIPENDENTI	2017	375,88	0,00	375,88	375,88	0,00
01101.01.0042002	CAP 310/0 - SPESE FORN. PASTI DIPENDENTI	2018	0,00	2.500,00	2.500,00	2.320,25	179,75

CODIFICA	DESCRIZIONE	ANNO RES.	RESIDUO AL	VARIAZIONI DAL	RESIDUI	PAGAMENTI DAL	RESIDUI AL
			01/01/2018	01/01/2018 AL	CONSERVATI AL	01/01/2018 AL	31/12/2018
			(A)	(B)	(C) = (A) + (B)	(D)	(E) = (C) - (D)
<b>TOTALE CODIFICA</b>			<b>375,88</b>	<b>2.500,00</b>	<b>2.875,88</b>	<b>2.696,13</b>	<b>179,75</b>
01111.03.0124000	CAP 1240/0 - SPESE MUNICIPIO - ACQUISTO MAT. VARIO DI CONSUMO	2018	0,00	725,48	725,48	625,48	100,00
<b>TOTALE CODIFICA</b>			<b>0,00</b>	<b>725,48</b>	<b>725,48</b>	<b>625,48</b>	<b>100,00</b>
01111.03.0140000	CAP 1400/0 - SPESE MUNICIPIO - SERVIZIO DI PULIZIA UFFICI	2017	2.841,17	0,00	2.841,17	2.841,17	0,00
01111.03.0140000	CAP 1400/0 - SPESE MUNICIPIO - SERVIZIO DI PULIZIA UFFICI	2018	0,00	16.569,27	16.569,27	13.699,39	2.869,88
<b>TOTALE CODIFICA</b>			<b>2.841,17</b>	<b>16.569,27</b>	<b>19.410,44</b>	<b>16.540,56</b>	<b>2.869,88</b>
01111.03.0142000	CAP 1420/0 - SPESE MUNICIPIO - UTENZE	2017	8.029,66	0,00	8.029,66	2.356,44	5.673,22
01111.03.0142000	CAP 1420/0 - SPESE MUNICIPIO - UTENZE	2018	0,00	32.085,00	32.085,00	22.067,60	10.017,40
<b>TOTALE CODIFICA</b>			<b>8.029,66</b>	<b>32.085,00</b>	<b>40.114,66</b>	<b>24.424,04</b>	<b>15.690,62</b>
01111.03.0146000	CAP 1460/0 - SPESE MUNICIPIO - TELEFONIA -	2017	2.066,11	0,00	2.066,11	1.965,07	101,04
<b>TOTALE CODIFICA</b>			<b>2.066,11</b>	<b>0,00</b>	<b>2.066,11</b>	<b>1.965,07</b>	<b>101,04</b>
01111.03.0150000	CAP 1500/0 - SPESE MUNICIPIO -MANUT. ATTREZ. MACCHINE E ARREDI	2018	0,00	2.171,50	2.171,50	1.945,90	225,60
<b>TOTALE CODIFICA</b>			<b>0,00</b>	<b>2.171,50</b>	<b>2.171,50</b>	<b>1.945,90</b>	<b>225,60</b>
01111.03.0159501	CAP 1595/0 - SPESE MUNICIPIO - NOLEGGI ATTREZZ. UFFICI (FOTOC.	2018	0,00	6.127,33	6.127,33	4.695,23	1.432,10
<b>TOTALE CODIFICA</b>			<b>0,00</b>	<b>6.127,33</b>	<b>6.127,33</b>	<b>4.695,23</b>	<b>1.432,10</b>
04011.03.0226000	CAP 2260/0 - SCUOLA INFANZIA - SPESE UTENZE	2017	16.359,08	0,00	16.359,08	8.450,24	7.908,84
04011.03.0226000	CAP 2260/0 - SCUOLA INFANZIA - SPESE UTENZE	2018	0,00	40.000,00	40.000,00	33.093,67	6.906,33
<b>TOTALE CODIFICA</b>			<b>16.359,08</b>	<b>40.000,00</b>	<b>56.359,08</b>	<b>41.543,91</b>	<b>14.815,17</b>
04011.03.0456500	CAP 4565/0 - SPESE INCARICHI PROFESS.E CONSUL. EDUCATIVO -	2018	0,00	597,80	597,80	597,80	0,00
<b>TOTALE CODIFICA</b>			<b>0,00</b>	<b>597,80</b>	<b>597,80</b>	<b>597,80</b>	<b>0,00</b>
04011.10.0224600	CAP 2246/0 - SCUOLA INFANZIA - ONERI ASSICURATIVI IMMOBILE	2018	0,00	772,00	772,00	772,00	0,00
<b>TOTALE CODIFICA</b>			<b>0,00</b>	<b>772,00</b>	<b>772,00</b>	<b>772,00</b>	<b>0,00</b>

CODIFICA	DESCRIZIONE	ANNO RES.	RESIDUO AL	VARIAZIONI DAL	RESIDUI	PAGAMENTI DAL	RESIDUI AL
			01/01/2018	01/01/2018 AL	CONSERVATI AL	01/01/2018 AL	31/12/2018
			(A)	(B)	(C) = (A) + (B)	(D)	(E) = (C) - (D)
04021.03.0248000	CAP 2480/0 - SCUOLA PRIMARIA - UTENZE	2017	17.890,54	0,00	17.890,54	9.040,52	8.850,02
04021.03.0248000	CAP 2480/0 - SCUOLA PRIMARIA - UTENZE	2018	0,00	33.000,00	33.000,00	15.891,26	17.108,74
<b>TOTALE CODIFICA</b>			<b>17.890,54</b>	<b>33.000,00</b>	<b>50.890,54</b>	<b>24.931,78</b>	<b>25.958,76</b>
04021.03.0256000	CAP 2560/0 - SCUOLA SECONDARIA DI 1° GRADO - UTENZE	2017	12.074,99	0,00	12.074,99	5.698,07	6.376,92
04021.03.0256000	CAP 2560/0 - SCUOLA SECONDARIA DI 1° GRADO - UTENZE	2018	0,00	30.000,00	30.000,00	22.773,57	7.226,43
<b>TOTALE CODIFICA</b>			<b>12.074,99</b>	<b>30.000,00</b>	<b>42.074,99</b>	<b>28.471,64</b>	<b>13.603,35</b>
04021.03.0312000	CAP 3120/0 - INIZIATIVE - PROGETTI SCUOLE PRIMARIA E SECONDARIA	2018	0,00	3.500,00	3.500,00	3.500,00	0,00
<b>TOTALE CODIFICA</b>			<b>0,00</b>	<b>3.500,00</b>	<b>3.500,00</b>	<b>3.500,00</b>	<b>0,00</b>
04021.04.0304800	CAP 3048/0 - TRASF. ISTITUTO COMPRENSIVO STATALE DI ROSATE	2018	0,00	2.729,97	2.729,97	2.729,97	0,00
<b>TOTALE CODIFICA</b>			<b>0,00</b>	<b>2.729,97</b>	<b>2.729,97</b>	<b>2.729,97</b>	<b>0,00</b>
04021.10.0246100	CAP 2461/0 - SCUOLA PRIMARIA - ONERI ASSICURATIVI IMMOBILE	2018	0,00	878,00	878,00	878,00	0,00
<b>TOTALE CODIFICA</b>			<b>0,00</b>	<b>878,00</b>	<b>878,00</b>	<b>878,00</b>	<b>0,00</b>
04021.10.0258300	CAP 2583/0 - SCUOLA SECONDARIA DI 1° GRADO - ONERI ASSICURATIVI	2018	0,00	1.000,20	1.000,20	1.000,20	0,00
<b>TOTALE CODIFICA</b>			<b>0,00</b>	<b>1.000,20</b>	<b>1.000,20</b>	<b>1.000,20</b>	<b>0,00</b>
04022.02.0664100	CAP 6641/0 - SPESE ACQUISTO HARDWARE - INFORMATICA SCUOLA	2017	7.198,00	0,00	7.198,00	7.198,00	0,00
<b>TOTALE CODIFICA</b>			<b>7.198,00</b>	<b>0,00</b>	<b>7.198,00</b>	<b>7.198,00</b>	<b>0,00</b>
04022.02.0664200	CAP 6642/0 - SPESE ACQUISTO FAB-LAB HARDWARE - INFORMATICA	2018	0,00	19.679,82	19.679,82	14.116,62	5.563,20
<b>TOTALE CODIFICA</b>			<b>0,00</b>	<b>19.679,82</b>	<b>19.679,82</b>	<b>14.116,62</b>	<b>5.563,20</b>
04022.02.0666500	CAP 6665/0 - SPESE PER ACQUISTO MOBILI E ARREDI ISTITUTO COMPR.	2018	0,00	10.494,62	10.494,62	10.494,62	0,00
<b>TOTALE CODIFICA</b>			<b>0,00</b>	<b>10.494,62</b>	<b>10.494,62</b>	<b>10.494,62</b>	<b>0,00</b>
04061.02.0306500	CAP 3065/0 - SERVIZI SCOLASTICI - IMPOSTE E TASSE	2018	0,00	376,77	376,77	376,77	0,00
<b>TOTALE CODIFICA</b>			<b>0,00</b>	<b>376,77</b>	<b>376,77</b>	<b>376,77</b>	<b>0,00</b>

CODIFICA	DESCRIZIONE	ANNO RES.	RESIDUO AL	VARIAZIONI DAL	RESIDUI	PAGAMENTI DAL	RESIDUI AL
			01/01/2018	01/01/2018 AL	CONSERVATI AL	01/01/2018 AL	31/12/2018
			(A)	(B)	(C) = (A) + (B)	(D)	(E) = (C) - (D)
04061.03.0280000	CAP 2800/0 - REFEZIONE SCOLASTICA - UTENZE	2017	8.619,30	0,00	8.619,30	3.502,42	5.116,88
04061.03.0280000	CAP 2800/0 - REFEZIONE SCOLASTICA - UTENZE	2018	0,00	20.000,00	20.000,00	14.687,31	5.312,69
<b>TOTALE CODIFICA</b>			<b>8.619,30</b>	<b>20.000,00</b>	<b>28.619,30</b>	<b>18.189,73</b>	<b>10.429,57</b>
04061.03.0293500	CAP 2935/0 - SERVIZIO DI RISTORAZIONE SCOLASTICA SCUOLA	2017	9.941,85	0,00	9.941,85	9.941,85	0,00
04061.03.0293500	CAP 2935/0 - SERVIZIO DI RISTORAZIONE SCOLASTICA SCUOLA	2018	0,00	126.000,00	126.000,00	112.587,71	13.412,29
<b>TOTALE CODIFICA</b>			<b>9.941,85</b>	<b>126.000,00</b>	<b>135.941,85</b>	<b>122.529,56</b>	<b>13.412,29</b>
04061.03.0294000	CAP 2940/0 - SERVIZIO DI RISTORAZIONE SCOLASTICA SCUOLA	2017	15.500,09	0,00	15.500,09	15.500,09	0,00
04061.03.0294000	CAP 2940/0 - SERVIZIO DI RISTORAZIONE SCOLASTICA SCUOLA	2018	0,00	200.000,00	200.000,00	193.864,25	6.135,75
<b>TOTALE CODIFICA</b>			<b>15.500,09</b>	<b>200.000,00</b>	<b>215.500,09</b>	<b>209.364,34</b>	<b>6.135,75</b>
04061.03.0296000	CAP 2960/0 - SERVIZI DI ASSISTENZA EDUCATIVA SCOLASTICA	2017	17.560,13	0,00	17.560,13	17.560,13	0,00
04061.03.0296000	CAP 2960/0 - SERVIZI DI ASSISTENZA EDUCATIVA SCOLASTICA	2018	0,00	84.869,00	84.869,00	58.805,76	26.063,24
<b>TOTALE CODIFICA</b>			<b>17.560,13</b>	<b>84.869,00</b>	<b>102.429,13</b>	<b>76.365,89</b>	<b>26.063,24</b>
04061.03.0296100	CAP 2961/0 - ASSISTENZA EDUCATIVA SPECIALISTICA ALUNNI	2018	0,00	25.632,00	25.632,00	13.616,05	12.015,95
<b>TOTALE CODIFICA</b>			<b>0,00</b>	<b>25.632,00</b>	<b>25.632,00</b>	<b>13.616,05</b>	<b>12.015,95</b>
04061.03.0298200	CAP 2982/0 - SERVIZIO RISTORAZIONE INSEGNANTI ISTITUTO	2017	1.535,58	0,00	1.535,58	1.535,58	0,00
04061.03.0298200	CAP 2982/0 - SERVIZIO RISTORAZIONE INSEGNANTI ISTITUTO	2018	0,00	22.200,00	22.200,00	20.863,60	1.336,40
<b>TOTALE CODIFICA</b>			<b>1.535,58</b>	<b>22.200,00</b>	<b>23.735,58</b>	<b>22.399,18</b>	<b>1.336,40</b>
04061.03.0302000	CAP 3020/0 - TRASPORTO SCOLASTICO- ACCOMPAGNAMENTO	2017	9.391,89	0,00	9.391,89	9.391,89	0,00
04061.03.0302000	CAP 3020/0 - TRASPORTO SCOLASTICO- ACCOMPAGNAMENTO	2018	0,00	14.700,00	14.700,00	11.881,80	2.818,20
<b>TOTALE CODIFICA</b>			<b>9.391,89</b>	<b>14.700,00</b>	<b>24.091,89</b>	<b>21.273,69</b>	<b>2.818,20</b>
04061.03.0304000	CAP 3040/0 - TRASPORTO SCOLASTICO - PREST. SERVIZI	2017	4.320,57	0,00	4.320,57	4.320,57	0,00
04061.03.0304000	CAP 3040/0 - TRASPORTO SCOLASTICO - PREST. SERVIZI	2018	0,00	27.000,00	27.000,00	24.304,50	2.695,50
<b>TOTALE CODIFICA</b>			<b>4.320,57</b>	<b>27.000,00</b>	<b>31.320,57</b>	<b>28.625,07</b>	<b>2.695,50</b>
04061.03.0304100	CAP 3041/0 - TRASPORTO SCOLASTICO ALUNNI DISABILI SCUOLA	2018	0,00	21.062,00	21.062,00	15.722,30	5.339,70

CODIFICA	DESCRIZIONE	ANNO RES.	RESIDUO AL	VARIAZIONI DAL	RESIDUI	PAGAMENTI DAL	RESIDUI AL
			01/01/2018	01/01/2018 AL	CONSERVATI AL	01/01/2018 AL	31/12/2018
			(A)	(B)	(C) = (A) + (B)	(D)	(E) = (C) - (D)
<b>TOTALE CODIFICA</b>			<b>0,00</b>	<b>21.062,00</b>	<b>21.062,00</b>	<b>15.722,30</b>	<b>5.339,70</b>
04061.03.0304200	CAP 3042/0 - MANUTENZIONE SCUOLABUS DI PROPRIETA' COMUNALE	2018	0,00	11.008,99	11.008,99	11.008,99	0,00
<b>TOTALE CODIFICA</b>			<b>0,00</b>	<b>11.008,99</b>	<b>11.008,99</b>	<b>11.008,99</b>	<b>0,00</b>
04061.04.0306300	CAP 3063/0 - TRASF. SCUOLA PRIMARIA	2018	0,00	2.400,00	2.400,00	2.400,00	0,00
<b>TOTALE CODIFICA</b>			<b>0,00</b>	<b>2.400,00</b>	<b>2.400,00</b>	<b>2.400,00</b>	<b>0,00</b>
04061.04.0306401	CAP 3064/0 - TRASF. FAMIGLIE TRASPORTO SCOLASTICO SCUOLA	2018	0,00	1.680,00	1.680,00	1.680,00	0,00
<b>TOTALE CODIFICA</b>			<b>0,00</b>	<b>1.680,00</b>	<b>1.680,00</b>	<b>1.680,00</b>	<b>0,00</b>
04061.04.0502100	CAP 5021/0 - COMUNE DI GAGGIANO TRASFERIMENTO PER INCARICO	2017	320,00	0,00	320,00	320,00	0,00
04061.04.0502100	CAP 5021/0 - COMUNE DI GAGGIANO TRASFERIMENTO PER INCARICO	2018	0,00	1.901,92	1.901,92	1.203,83	698,09
<b>TOTALE CODIFICA</b>			<b>320,00</b>	<b>1.901,92</b>	<b>2.221,92</b>	<b>1.523,83</b>	<b>698,09</b>
04061.10.0294200	CAP 2942/0 - REFEZIONE SCOLASTICA - ONERI ASSICURATIVI IMMOBILE	2018	0,00	461,90	461,90	461,90	0,00
<b>TOTALE CODIFICA</b>			<b>0,00</b>	<b>461,90</b>	<b>461,90</b>	<b>461,90</b>	<b>0,00</b>
04061.10.0302100	CAP 3021/0 - TRASPORTO SCOLASTICO - ONERI ASSICURATIVI	2018	0,00	1.012,00	1.012,00	1.012,00	0,00
<b>TOTALE CODIFICA</b>			<b>0,00</b>	<b>1.012,00</b>	<b>1.012,00</b>	<b>1.012,00</b>	<b>0,00</b>
04071.03.0244001	CAP 2440/0 - SCUOLA PRIMARIA - FORNITURA GRATUITA LIBRI TESTO	2017	47,85	0,00	47,85	47,85	0,00
04071.03.0244001	CAP 2440/0 - SCUOLA PRIMARIA - FORNITURA GRATUITA LIBRI TESTO	2018	0,00	9.398,09	9.398,09	9.327,92	70,17
<b>TOTALE CODIFICA</b>			<b>47,85</b>	<b>9.398,09</b>	<b>9.445,94</b>	<b>9.375,77</b>	<b>70,17</b>
04071.04.0304700	CAP 3047/0 - CONTR. IST. COMPRENSIVO STATALE "A. MANZONI" P.O.F.	2018	0,00	37.500,00	37.500,00	37.500,00	0,00
<b>TOTALE CODIFICA</b>			<b>0,00</b>	<b>37.500,00</b>	<b>37.500,00</b>	<b>37.500,00</b>	<b>0,00</b>
05021.02.0323500	CAP 3235/0 - SERVIZI CULTURALI - IMPOSTE E TASSE	2018	0,00	5.060,00	5.060,00	4.260,87	799,13
<b>TOTALE CODIFICA</b>			<b>0,00</b>	<b>5.060,00</b>	<b>5.060,00</b>	<b>4.260,87</b>	<b>799,13</b>
05021.03.0084004	CAP 740/0 - STABILI COMUNALI (EX CASTELLO - VARIE) - UTENZE	2017	7.122,96	0,00	7.122,96	2.134,48	4.988,48

CODIFICA	DESCRIZIONE	ANNO RES.	RESIDUO AL	VARIAZIONI DAL	RESIDUI	PAGAMENTI DAL	RESIDUI AL
			01/01/2018	01/01/2018 AL	CONSERVATI AL	01/01/2018 AL	31/12/2018
			(A)	(B)	(C) = (A) + (B)	(D)	(E) = (C) - (D)
05021.03.0084004	CAP 740/0 - STABILI COMUNALI (EX CASTELLO - VARIE) - UTENZE	2018	0,00	13.500,00	13.500,00	8.155,98	5.344,02
<b>TOTALE CODIFICA</b>			<b>7.122,96</b>	<b>13.500,00</b>	<b>20.622,96</b>	<b>10.290,46</b>	<b>10.332,50</b>
05021.03.0310000	CAP 3100/0 - INIZIATIVE TEMPO LIBERO E CULTURALI- ACQUISTO MAT.	2017	300,00	0,00	300,00	300,00	0,00
05021.03.0310000	CAP 3100/0 - INIZIATIVE TEMPO LIBERO E CULTURALI- ACQUISTO MAT.	2018	0,00	350,00	350,00	110,40	239,60
<b>TOTALE CODIFICA</b>			<b>300,00</b>	<b>350,00</b>	<b>650,00</b>	<b>410,40</b>	<b>239,60</b>
05021.03.0317000	CAP 3170/0 - CENTRO CIVICO CASTELLO - SERVIZIO DI PULIZIA	2017	502,81	0,00	502,81	502,81	0,00
05021.03.0317000	CAP 3170/0 - CENTRO CIVICO CASTELLO - SERVIZIO DI PULIZIA	2018	0,00	1.489,42	1.489,42	1.164,69	324,73
<b>TOTALE CODIFICA</b>			<b>502,81</b>	<b>1.489,42</b>	<b>1.992,23</b>	<b>1.667,50</b>	<b>324,73</b>
05021.03.0318000	CAP 3180/0 - INIZIATIVE TEMPO LIBERO E CULTURALI - PREST. SERVIZI	2017	305,00	0,00	305,00	305,00	0,00
05021.03.0318000	CAP 3180/0 - INIZIATIVE TEMPO LIBERO E CULTURALI - PREST. SERVIZI	2018	0,00	9.558,70	9.558,70	7.601,78	1.956,92
<b>TOTALE CODIFICA</b>			<b>305,00</b>	<b>9.558,70</b>	<b>9.863,70</b>	<b>7.906,78</b>	<b>1.956,92</b>
05021.04.0328000	CAP 3280/0 - CONTRIBUTO AD ENTI ED ASSOCIAZIONI PER MANIF.	2018	0,00	3.650,00	3.650,00	2.950,00	700,00
<b>TOTALE CODIFICA</b>			<b>0,00</b>	<b>3.650,00</b>	<b>3.650,00</b>	<b>2.950,00</b>	<b>700,00</b>
05021.04.0330000	CAP 3300/0 - CONTRIBUTO AL CORPO BANDISTICO DI ROSATE	2018	0,00	6.750,00	6.750,00	6.750,00	0,00
<b>TOTALE CODIFICA</b>			<b>0,00</b>	<b>6.750,00</b>	<b>6.750,00</b>	<b>6.750,00</b>	<b>0,00</b>
05021.10.0318100	CAP 3181/0 - INIZIATIVE CULTURALI E TEMPO LIBERO - ONERI	2018	0,00	920,00	920,00	920,00	0,00
<b>TOTALE CODIFICA</b>			<b>0,00</b>	<b>920,00</b>	<b>920,00</b>	<b>920,00</b>	<b>0,00</b>
05022.02.0674000	CAP 6740/0 - ATTREZZ.E ARREDI E ATTREZZATURE SERV.CULTURALI -	2017	1.900,00	0,00	1.900,00	1.853,20	46,80
05022.02.0674000	CAP 6740/0 - ATTREZZ.E ARREDI E ATTREZZATURE SERV.CULTURALI -	2018	0,00	13.822,60	13.822,60	0,00	13.822,60
<b>TOTALE CODIFICA</b>			<b>1.900,00</b>	<b>13.822,60</b>	<b>15.722,60</b>	<b>1.853,20</b>	<b>13.869,40</b>
05022.02.0674500	CAP 6745/0 - ACQUIS. ARREDI E ATTREZZATURE SERV. CULTURALI	2017	3.100,00	0,00	3.100,00	3.100,00	0,00
<b>TOTALE CODIFICA</b>			<b>3.100,00</b>	<b>0,00</b>	<b>3.100,00</b>	<b>3.100,00</b>	<b>0,00</b>
06011.03.0338000	CAP 3380/0 - PALESTRE COMUNALI - SERVIZIO DI PULIZIA	2017	2.111,56	0,00	2.111,56	2.111,56	0,00

CODIFICA	DESCRIZIONE	ANNO RES.	RESIDUO AL	VARIAZIONI DAL	RESIDUI	PAGAMENTI DAL	RESIDUI AL
			01/01/2018	01/01/2018 AL	CONSERVATI AL	01/01/2018 AL	31/12/2018
			(A)	(B)	(C) = (A) + (B)	(D)	(E) = (C) - (D)
06011.03.0338000	CAP 3380/0 - PALESTRE COMUNALI - SERVIZIO DI PULIZIA	2018	0,00	12.229,28	12.229,28	10.685,43	1.543,85
<b>TOTALE CODIFICA</b>			<b>2.111,56</b>	<b>12.229,28</b>	<b>14.340,84</b>	<b>12.796,99</b>	<b>1.543,85</b>
06011.03.0340000	CAP 3400/0 - PALESTRA COMUNALE - UTENZE	2017	4.129,15	0,00	4.129,15	1.864,72	2.264,43
06011.03.0340000	CAP 3400/0 - PALESTRA COMUNALE - UTENZE	2018	0,00	7.500,00	7.500,00	5.601,78	1.898,22
<b>TOTALE CODIFICA</b>			<b>4.129,15</b>	<b>7.500,00</b>	<b>11.629,15</b>	<b>7.466,50</b>	<b>4.162,65</b>
06011.03.0344000	CAP 3440/0 - CONV. POLISPORTIVA ROSATESE GESTIONE CAMPO	2018	0,00	22.753,00	22.753,00	22.753,00	0,00
<b>TOTALE CODIFICA</b>			<b>0,00</b>	<b>22.753,00</b>	<b>22.753,00</b>	<b>22.753,00</b>	<b>0,00</b>
06011.04.0356000	CAP 3560/0 - CONTRIBUTI ECONOMICI AD ASSOCIAZIONI - SOCIETA'	2018	0,00	8.500,00	8.500,00	0,00	8.500,00
<b>TOTALE CODIFICA</b>			<b>0,00</b>	<b>8.500,00</b>	<b>8.500,00</b>	<b>0,00</b>	<b>8.500,00</b>
06011.10.0342200	CAP 3422/0 - PALESTRE COMUNALI - ONERI ASSICURATIVI IMMOBILE	2018	0,00	1.034,75	1.034,75	1.034,75	0,00
<b>TOTALE CODIFICA</b>			<b>0,00</b>	<b>1.034,75</b>	<b>1.034,75</b>	<b>1.034,75</b>	<b>0,00</b>
06011.10.0348200	CAP 3482/0 - CAMPI SPORTIVI - ONERI DI ASSICURAZIONE IMMOBILI	2018	0,00	231,00	231,00	231,00	0,00
<b>TOTALE CODIFICA</b>			<b>0,00</b>	<b>231,00</b>	<b>231,00</b>	<b>231,00</b>	<b>0,00</b>
09021.10.0434100	CAP 4341/0 - PARCHI E GIARDINI - ONERI DI ASSICURAZIONE	2018	0,00	200,00	200,00	200,00	0,00
<b>TOTALE CODIFICA</b>			<b>0,00</b>	<b>200,00</b>	<b>200,00</b>	<b>200,00</b>	<b>0,00</b>
10051.10.0374100	CAP 3741/0 - STRADE / VIABILITA' - AUTOMEZZI - ONERI	2018	0,00	1.007,30	1.007,30	1.007,30	0,00
<b>TOTALE CODIFICA</b>			<b>0,00</b>	<b>1.007,30</b>	<b>1.007,30</b>	<b>1.007,30</b>	<b>0,00</b>
12011.10.0300400	CAP 3004/0 - CENTRI ESTIVI - ONERI ASSICURATIVI	2018	0,00	1.192,65	1.192,65	1.192,65	0,00
<b>TOTALE CODIFICA</b>			<b>0,00</b>	<b>1.192,65</b>	<b>1.192,65</b>	<b>1.192,65</b>	<b>0,00</b>
12031.03.0465000	CAP 4650/0 - CENTRO SOCIO SANITARIO - SERV. PULIZIA LOCALI	2017	1.748,70	0,00	1.748,70	1.748,70	0,00
12031.03.0465000	CAP 4650/0 - CENTRO SOCIO SANITARIO - SERV. PULIZIA LOCALI	2018	0,00	10.141,40	10.141,40	7.572,38	2.569,02
<b>TOTALE CODIFICA</b>			<b>1.748,70</b>	<b>10.141,40</b>	<b>11.890,10</b>	<b>9.321,08</b>	<b>2.569,02</b>

CODIFICA	DESCRIZIONE	ANNO RES.	RESIDUO AL	VARIAZIONI DAL	RESIDUI	PAGAMENTI DAL	RESIDUI AL
			01/01/2018	01/01/2018 AL	CONSERVATI AL	01/01/2018 AL	31/12/2018
			(A)	(B)	(C) = (A) + (B)	(D)	(E) = (C) - (D)
12041.03.0500904	CAP 4820/0 - SERVIZIO PREPARAZIONE E DISTR. PASTI A DOMICLIO	2017	3.208,55	0,00	3.208,55	3.208,55	0,00
12041.03.0500904	CAP 4820/0 - SERVIZIO PREPARAZIONE E DISTR. PASTI A DOMICLIO	2018	0,00	14.000,00	14.000,00	12.695,83	1.304,17
<b>TOTALE CODIFICA</b>			<b>3.208,55</b>	<b>14.000,00</b>	<b>17.208,55</b>	<b>15.904,38</b>	<b>1.304,17</b>
12071.03.0500901	CAP 4565/0 - SPESE INCARICHI PROFESS.E CONSUL. EDUCATIVO -	2017	358,50	0,00	358,50	0,00	358,50
<b>TOTALE CODIFICA</b>			<b>358,50</b>	<b>0,00</b>	<b>358,50</b>	<b>0,00</b>	<b>358,50</b>
12081.10.0500902	CAP 4640/0 - SPESE ASSICURATIVE PER VOLONTARI SERVIZI VARI	2018	0,00	325,50	325,50	325,50	0,00
<b>TOTALE CODIFICA</b>			<b>0,00</b>	<b>325,50</b>	<b>325,50</b>	<b>325,50</b>	<b>0,00</b>
12091.10.0518200	CAP 5182/0 - CIMITERO COMUNALE - ONERI ASSICURATIVI	2018	0,00	1.190,20	1.190,20	1.190,20	0,00
<b>TOTALE CODIFICA</b>			<b>0,00</b>	<b>1.190,20</b>	<b>1.190,20</b>	<b>1.190,20</b>	<b>0,00</b>
14041.10.0527200	CAP 5272/0 - PESA PUBBLICA - ONERI ASSICURATIVI	2018	0,00	427,10	427,10	427,10	0,00
<b>TOTALE CODIFICA</b>			<b>0,00</b>	<b>427,10</b>	<b>427,10</b>	<b>427,10</b>	<b>0,00</b>
<b>TOTALE GENERALE</b>			<b>162.003,12</b>	<b>992.867,06</b>	<b>1.154.870,18</b>	<b>943.034,24</b>	<b>211.835,94</b>



## RESIDUI ATTIVI PER ANNO DI RESIDUO

Filtrati per :

- NESSUN FILTRO IMPOSTATO

Elenco dei responsabili considerati per la stampa:

\*\*\*\*\* RESPONSABILI DI SERVIZIO \*\*\*\*\*: Lorena Doninotti

CODIFICA	DESCRIZIONE	ANNO RES.	RESIDUO AL	VARIAZIONI DAL	RESIDUI	RISCOSSIONI DAL	RESIDUI AL
			01/01/2018	01/01/2018 AL	CONSERVATI AL	01/01/2018 AL	31/12/2018
			(A)	(B)	(C) = (A) + (B)	(D)	(E) = (C) - (D)
10101.06.0937000	CAP 9370/0 - I.M.U. ATTIVITA' DI GESTIONE	2017	249.260,67	0,00	249.260,67	249.260,67	0,00
10101.06.0937000	CAP 9370/0 - I.M.U. ATTIVITA' DI GESTIONE	2018	0,00	859.865,00	859.865,00	826.603,16	33.261,84
<b>TOTALE CODIFICA</b>			<b>249.260,67</b>	<b>859.865,00</b>	<b>1.109.125,67</b>	<b>1.075.863,83</b>	<b>33.261,84</b>
10101.06.0937100	CAP 9371/0 - I.M.U - ATT. VERIFICA E CONTROLLO	2017	83.765,91	0,00	83.765,91	45.827,29	37.938,62
10101.06.0937100	CAP 9371/0 - I.M.U - ATT. VERIFICA E CONTROLLO	2018	0,00	44.763,00	44.763,00	39.907,31	4.855,69
<b>TOTALE CODIFICA</b>			<b>83.765,91</b>	<b>44.763,00</b>	<b>128.528,91</b>	<b>85.734,60</b>	<b>42.794,31</b>
10101.08.0934002	CAP 9360/0 - I.C.I. VERIFICA E CONTROLLO (RECUPERO EVASIONE)	2017	9.891,94	0,00	9.891,94	8.188,49	1.703,45
<b>TOTALE CODIFICA</b>			<b>9.891,94</b>	<b>0,00</b>	<b>9.891,94</b>	<b>8.188,49</b>	<b>1.703,45</b>
10101.16.0946000	CAP 9460/0 - ADDIZIONALE IRPEF (D.LGS.360/98) ATT. DI GESTIONE	2017	388.422,22	0,00	388.422,22	388.422,22	0,00
10101.16.0946000	CAP 9460/0 - ADDIZIONALE IRPEF (D.LGS.360/98) ATT. DI GESTIONE	2018	0,00	585.000,00	585.000,00	191.177,41	393.822,59
<b>TOTALE CODIFICA</b>			<b>388.422,22</b>	<b>585.000,00</b>	<b>973.422,22</b>	<b>579.599,63</b>	<b>393.822,59</b>
10101.16.0946100	CAP 9461/0 - ADDIZIONALE IRPEF ARRETRATI ANNI PREGRESSI ATT.	2018	0,00	26.500,00	26.500,00	26.357,00	143,00
<b>TOTALE CODIFICA</b>			<b>0,00</b>	<b>26.500,00</b>	<b>26.500,00</b>	<b>26.357,00</b>	<b>143,00</b>
10101.16.0946200	CAP 9462/0 - ADDIZIONALE IRPEF ARRETRATI ANNI PREGRESSI VERIF.	2017	20,17	0,00	20,17	20,17	0,00
10101.16.0946200	CAP 9462/0 - ADDIZIONALE IRPEF ARRETRATI ANNI PREGRESSI VERIF.	2018	0,00	2.000,00	2.000,00	1.799,92	200,08
<b>TOTALE CODIFICA</b>			<b>20,17</b>	<b>2.000,00</b>	<b>2.020,17</b>	<b>1.820,09</b>	<b>200,08</b>
10101.51.0952000	CAP 9520/0 - T.A.R.S.U. - ATT. DI GESTIONE	2012	226,86	0,00	226,86	0,00	226,86

CODIFICA	DESCRIZIONE	ANNO RES.	RESIDUO AL	VARIAZIONI DAL	RESIDUI	RISCOSSIONI DAL	RESIDUI AL
			01/01/2018	01/01/2018 AL	CONSERVATI AL	01/01/2018 AL	31/12/2018
			(A)	(B)	(C) = (A) + (B)	(D)	(E) = (C) - (D)
10101.51.0952000	CAP 9520/0 - T.A.R.S.U. - ATT. DI GESTIONE	2018	0,00	1.000,00	1.000,00	622,69	377,31
<b>TOTALE CODIFICA</b>			<b>226,86</b>	<b>1.000,00</b>	<b>1.226,86</b>	<b>622,69</b>	<b>604,17</b>
10101.51.0954000	CAP 9540/0 - T.A.R.S.U. - ATT. VERIFICA E CONTROLLO	2012	212,89	0,00	212,89	0,00	212,89
10101.51.0954000	CAP 9540/0 - T.A.R.S.U. - ATT. VERIFICA E CONTROLLO	2017	13.739,62	0,00	13.739,62	362,14	13.377,48
10101.51.0954000	CAP 9540/0 - T.A.R.S.U. - ATT. VERIFICA E CONTROLLO	2018	0,00	1.100,00	1.100,00	639,24	460,76
<b>TOTALE CODIFICA</b>			<b>13.952,51</b>	<b>1.100,00</b>	<b>15.052,51</b>	<b>1.001,38</b>	<b>14.051,13</b>
10101.52.0948000	CAP 9480/0 - T.O.S.A.P. - ATT. DI GESTIONE	2013	515,21	0,00	515,21	0,00	515,21
10101.52.0948000	CAP 9480/0 - T.O.S.A.P. - ATT. DI GESTIONE	2014	1.250,80	0,00	1.250,80	0,00	1.250,80
10101.52.0948000	CAP 9480/0 - T.O.S.A.P. - ATT. DI GESTIONE	2015	296,00	0,00	296,00	0,00	296,00
10101.52.0948000	CAP 9480/0 - T.O.S.A.P. - ATT. DI GESTIONE	2016	2.416,00	0,00	2.416,00	296,00	2.120,00
10101.52.0948000	CAP 9480/0 - T.O.S.A.P. - ATT. DI GESTIONE	2017	3.918,20	0,00	3.918,20	1.600,20	2.318,00
10101.52.0948000	CAP 9480/0 - T.O.S.A.P. - ATT. DI GESTIONE	2018	0,00	19.585,32	19.585,32	15.246,32	4.339,00
<b>TOTALE CODIFICA</b>			<b>8.396,21</b>	<b>19.585,32</b>	<b>27.981,53</b>	<b>17.142,52</b>	<b>10.839,01</b>
10101.52.0950000	CAP 9500/0 - T.O.S.A.P. - ATT. VERIFICA E CONTROLLO	2014	930,00	0,00	930,00	0,00	930,00
<b>TOTALE CODIFICA</b>			<b>930,00</b>	<b>0,00</b>	<b>930,00</b>	<b>0,00</b>	<b>930,00</b>
10101.53.0940000	CAP 9400/0 - IMPOSTA COMUNALE SULLA PUBBLICITA' E AFFISSIONI	2017	4.430,48	0,00	4.430,48	1.230,42	3.200,06
10101.53.0940000	CAP 9400/0 - IMPOSTA COMUNALE SULLA PUBBLICITA' E AFFISSIONI	2018	0,00	25.000,00	25.000,00	23.627,16	1.372,84
<b>TOTALE CODIFICA</b>			<b>4.430,48</b>	<b>25.000,00</b>	<b>29.430,48</b>	<b>24.857,58</b>	<b>4.572,90</b>
10101.53.0958000	CAP 9580/0 - IMPOSTA COMUNALE PUBBLICITA' E AFFISSIONI VERIFICA	2018	0,00	3.000,00	3.000,00	2.151,65	848,35
<b>TOTALE CODIFICA</b>			<b>0,00</b>	<b>3.000,00</b>	<b>3.000,00</b>	<b>2.151,65</b>	<b>848,35</b>
10101.61.0955000	CAP 9550/0 - T.A.R.E.S 2013 / T.A.R.I. ANNO 2014 ATT. DI GESTIONE	2014	82.735,19	0,00	82.735,19	12.900,39	69.834,80
10101.61.0955000	CAP 9550/0 - T.A.R.E.S 2013 / T.A.R.I. ANNO 2014 ATT. DI GESTIONE	2015	49.815,75	0,00	49.815,75	9.047,15	40.768,60
10101.61.0955000	CAP 9550/0 - T.A.R.E.S 2013 / T.A.R.I. ANNO 2014 ATT. DI GESTIONE	2016	79.914,63	0,00	79.914,63	12.719,04	67.195,59
10101.61.0955000	CAP 9550/0 - T.A.R.E.S 2013 / T.A.R.I. ANNO 2014 ATT. DI GESTIONE	2017	163.598,98	0,00	163.598,98	44.159,33	119.439,65
10101.61.0955000	CAP 9550/0 - T.A.R.E.S 2013 / T.A.R.I. ANNO 2014 ATT. DI GESTIONE	2018	0,00	770.766,00	770.766,00	601.126,78	169.639,22

CODIFICA	DESCRIZIONE	ANNO RES.	RESIDUO AL	VARIAZIONI DAL	RESIDUI	RISCOSSIONI DAL	RESIDUI AL
			01/01/2018	01/01/2018 AL 31/12/2018	CONSERVATI AL 31/12/2018	01/01/2018 AL 31/12/2018	31/12/2018
			(A)	(B)	(C) = (A) + (B)	(D)	(E) = (C) - (D)
<b>TOTALE CODIFICA</b>			<b>376.064,55</b>	<b>770.766,00</b>	<b>1.146.830,55</b>	<b>679.952,69</b>	<b>466.877,86</b>
10101.61.0955500	CAP 9555/0 - T.A.R.E.S 2013/ T.A.R.I. ANNO 2014 ATT. VERIFICA E	2017	6.338,09	0,00	6.338,09	0,00	6.338,09
10101.61.0955500	CAP 9555/0 - T.A.R.E.S 2013/ T.A.R.I. ANNO 2014 ATT. VERIFICA E	2018	0,00	4.793,00	4.793,00	11.306,96	-6.513,96
<b>TOTALE CODIFICA</b>			<b>6.338,09</b>	<b>4.793,00</b>	<b>11.131,09</b>	<b>11.306,96</b>	<b>-175,87</b>
10101.76.0932000	CAP 9320/0 - T.A.S.I. ATTIVITA' DI GESTIONE	2017	10.903,00	0,00	10.903,00	10.903,00	0,00
10101.76.0932000	CAP 9320/0 - T.A.S.I. ATTIVITA' DI GESTIONE	2018	0,00	30.000,00	30.000,00	27.066,68	2.933,32
<b>TOTALE CODIFICA</b>			<b>10.903,00</b>	<b>30.000,00</b>	<b>40.903,00</b>	<b>37.969,68</b>	<b>2.933,32</b>
10101.76.0947300	CAP 9473/0 - T.A.S.I. - ATT. VERIFICA E CONTROLLO	2017	7.683,95	0,00	7.683,95	2.326,22	5.357,73
10101.76.0947300	CAP 9473/0 - T.A.S.I. - ATT. VERIFICA E CONTROLLO	2018	0,00	14.095,10	14.095,10	13.163,95	931,15
<b>TOTALE CODIFICA</b>			<b>7.683,95</b>	<b>14.095,10</b>	<b>21.779,05</b>	<b>15.490,17</b>	<b>6.288,88</b>
10301.01.0962000	CAP 9620/0 - FONDO SOLIDARIETA' COMUNALE (legge 228/2012 art. 1	2017	6.191,24	0,00	6.191,24	6.191,24	0,00
10301.01.0962000	CAP 9620/0 - FONDO SOLIDARIETA' COMUNALE (legge 228/2012 art. 1	2018	0,00	352.803,27	352.803,27	352.803,27	0,00
<b>TOTALE CODIFICA</b>			<b>6.191,24</b>	<b>352.803,27</b>	<b>358.994,51</b>	<b>358.994,51</b>	<b>0,00</b>
20101.01.0966000	CAP 9660/0 - TRASF.ERARIALI FONDI DA RIPARTIRE O ONERI	2018	0,00	33.941,73	33.941,73	33.941,73	0,00
<b>TOTALE CODIFICA</b>			<b>0,00</b>	<b>33.941,73</b>	<b>33.941,73</b>	<b>33.941,73</b>	<b>0,00</b>
20101.01.0966100	CAP 9661/0 - CONTRIBUTI NON FISCALIZZATI DA FEDERALISMO	2018	0,00	14.439,05	14.439,05	14.439,05	0,00
<b>TOTALE CODIFICA</b>			<b>0,00</b>	<b>14.439,05</b>	<b>14.439,05</b>	<b>14.439,05</b>	<b>0,00</b>
30100.02.1014500	CAP 10145/0 - 'QUOTA CARICO DIPENDENTI "BUONO PASTO"	2018	0,00	1.000,00	1.000,00	890,90	109,10
<b>TOTALE CODIFICA</b>			<b>0,00</b>	<b>1.000,00</b>	<b>1.000,00</b>	<b>890,90</b>	<b>109,10</b>
30100.02.1100000	CAP 11000/0 - PROVENTI SERVIZIO PESA PUBBLICA	2018	0,00	13.449,96	13.449,96	13.128,66	321,30
<b>TOTALE CODIFICA</b>			<b>0,00</b>	<b>13.449,96</b>	<b>13.449,96</b>	<b>13.128,66</b>	<b>321,30</b>
30200.02.1030000	CAP 10300/0 - PROVENTI CONTRAVV. C.D.S. A CARICO DI FAMIGLIE	2015	12.733,30	0,00	12.733,30	4.630,42	8.102,88
30200.02.1030000	CAP 10300/0 - PROVENTI CONTRAVV. C.D.S. A CARICO DI FAMIGLIE	2016	24.214,90	0,00	24.214,90	12.595,70	11.619,20

CODIFICA	DESCRIZIONE	ANNO RES.	RESIDUO AL	VARIAZIONI DAL	RESIDUI	RISCOSSIONI DAL	RESIDUI AL
			01/01/2018	01/01/2018 AL	CONSERVATI AL	01/01/2018 AL	31/12/2018
			(A)	(B)	(C) = (A) + (B)	(D)	(E) = (C) - (D)
30200.02.1030000	CAP 10300/0 - PROVENTI CONTRAVV. C.D.S. A CARICO DI FAMIGLIE	2017	6.180,70	0,00	6.180,70	461,21	5.719,49
<b>TOTALE CODIFICA</b>			<b>43.128,90</b>	<b>0,00</b>	<b>43.128,90</b>	<b>17.687,33</b>	<b>25.441,57</b>
30200.03.1030100	CAP 10301/0 - PROVENTI CONTRAVV. C.D.S. A CARICO DI IMPRESE	2015	750,65	0,00	750,65	95,30	655,35
30200.03.1030100	CAP 10301/0 - PROVENTI CONTRAVV. C.D.S. A CARICO DI IMPRESE	2016	1.500,00	0,00	1.500,00	537,82	962,18
30200.03.1030100	CAP 10301/0 - PROVENTI CONTRAVV. C.D.S. A CARICO DI IMPRESE	2017	2.485,80	0,00	2.485,80	785,42	1.700,38
<b>TOTALE CODIFICA</b>			<b>4.736,45</b>	<b>0,00</b>	<b>4.736,45</b>	<b>1.418,54</b>	<b>3.317,91</b>
30300.03.1118000	CAP 11180/0 - INTERESSI ATTIVI SULLE GIACENZE DI CASSA E	2017	2,00	0,00	2,00	2,00	0,00
<b>TOTALE CODIFICA</b>			<b>2,00</b>	<b>0,00</b>	<b>2,00</b>	<b>2,00</b>	<b>0,00</b>
30300.03.1118100	CAP 11181/0 - INTERESSI ATTIVI DI MORA PER RITARDATO O OMESSO	2017	90,23	0,00	90,23	21,72	68,51
30300.03.1118100	CAP 11181/0 - INTERESSI ATTIVI DI MORA PER RITARDATO O OMESSO	2018	0,00	5.061,30	5.061,30	3.797,88	1.263,42
<b>TOTALE CODIFICA</b>			<b>90,23</b>	<b>5.061,30</b>	<b>5.151,53</b>	<b>3.819,60</b>	<b>1.331,93</b>
30500.02.1008000	CAP 10080/0 - COMUNE DI GUDO VISCONTI RIMBORSO SPESE DI	2018	0,00	6.433,71	6.433,71	6.433,71	0,00
<b>TOTALE CODIFICA</b>			<b>0,00</b>	<b>6.433,71</b>	<b>6.433,71</b>	<b>6.433,71</b>	<b>0,00</b>
30500.02.1122400	CAP 11224/0 - RECUPERI E RIMBORSI DIVERSI DA IMPRESE	2016	284,13	0,00	284,13	0,00	284,13
30500.02.1122400	CAP 11224/0 - RECUPERI E RIMBORSI DIVERSI DA IMPRESE	2017	5.736,45	0,00	5.736,45	5.736,45	0,00
30500.02.1122400	CAP 11224/0 - RECUPERI E RIMBORSI DIVERSI DA IMPRESE	2018	0,00	25.596,69	25.596,69	24.340,89	1.255,80
<b>TOTALE CODIFICA</b>			<b>6.020,58</b>	<b>25.596,69</b>	<b>31.617,27</b>	<b>30.077,34</b>	<b>1.539,93</b>
30500.02.1122500	CAP 11225/0 - PROVENTI E RIMBORSI DIVERSI DA AMMINISTRAZIONI	2017	98,02	0,00	98,02	22,14	75,88
30500.02.1122500	CAP 11225/0 - PROVENTI E RIMBORSI DIVERSI DA AMMINISTRAZIONI	2018	0,00	1.324,03	1.324,03	1.121,09	202,94
<b>TOTALE CODIFICA</b>			<b>98,02</b>	<b>1.324,03</b>	<b>1.422,05</b>	<b>1.143,23</b>	<b>278,82</b>
30500.02.1122600	CAP 11226/0 - PROVENTI E RECUPERI DIVERSI DA ISTITUZIONI SOCIALI	2018	0,00	300,00	300,00	300,00	0,00
<b>TOTALE CODIFICA</b>			<b>0,00</b>	<b>300,00</b>	<b>300,00</b>	<b>300,00</b>	<b>0,00</b>
30500.02.1123900	CAP 11239/0 - IVA - RIMBORSO IVA A CREDITO REVERSE CHARGE	2018	0,00	3.617,66	3.617,66	3.617,66	0,00

CODIFICA	DESCRIZIONE	ANNO RES.	RESIDUO AL	VARIAZIONI DAL	RESIDUI	RISCOSSIONI DAL	RESIDUI AL
			01/01/2018	01/01/2018 AL	CONSERVATI AL	01/01/2018 AL	31/12/2018
			(A)	(B)	(C) = (A) + (B)	(D)	(E) = (C) - (D)
<b>TOTALE CODIFICA</b>			<b>0,00</b>	<b>3.617,66</b>	<b>3.617,66</b>	<b>3.617,66</b>	<b>0,00</b>
30500.02.1124000	CAP 11240/0 - IVA - RIMBORSO IVA A CREDITO SPESE CORRENTI	2017	5.279,32	0,00	5.279,32	1.997,35	3.281,97
30500.02.1124000	CAP 11240/0 - IVA - RIMBORSO IVA A CREDITO SPESE CORRENTI	2018	0,00	3.412,58	3.412,58	904,77	2.507,81
<b>TOTALE CODIFICA</b>			<b>5.279,32</b>	<b>3.412,58</b>	<b>8.691,90</b>	<b>2.902,12</b>	<b>5.789,78</b>
30500.99.1122000	CAP 11220/0 - RECUPERI E RIMBORSI DIVERSI DA FAMIGLIE	2017	365,32	0,00	365,32	356,77	8,55
30500.99.1122000	CAP 11220/0 - RECUPERI E RIMBORSI DIVERSI DA FAMIGLIE	2018	0,00	13.204,08	13.204,08	5.938,68	7.265,40
<b>TOTALE CODIFICA</b>			<b>365,32</b>	<b>13.204,08</b>	<b>13.569,40</b>	<b>6.295,45</b>	<b>7.273,95</b>
90100.01.1232200	CAP 12322/0 - RITENUTA SCISSIONE CONTABILI SPLIT PAYMENT	2018	0,00	244.490,58	244.490,58	244.490,58	0,00
<b>TOTALE CODIFICA</b>			<b>0,00</b>	<b>244.490,58</b>	<b>244.490,58</b>	<b>244.490,58</b>	<b>0,00</b>
90100.01.1232300	CAP 12323/0 - RITENUTA SCISSIONE CONTABILE IVA (SERV.	2018	0,00	34.162,26	34.162,26	34.162,26	0,00
<b>TOTALE CODIFICA</b>			<b>0,00</b>	<b>34.162,26</b>	<b>34.162,26</b>	<b>34.162,26</b>	<b>0,00</b>
90100.02.1230000	CAP 12300/0 - RITENUTE PREVINDENZIALI ED ASS. PERSONALE	2018	0,00	90.000,00	90.000,00	60.833,16	29.166,84
<b>TOTALE CODIFICA</b>			<b>0,00</b>	<b>90.000,00</b>	<b>90.000,00</b>	<b>60.833,16</b>	<b>29.166,84</b>
90100.02.1232000	CAP 12320/0 - RITENUTE ERARIALI (I.R.PE.F) PERS. DIPENDENTI	2018	0,00	184.869,00	184.869,00	134.404,11	50.464,89
<b>TOTALE CODIFICA</b>			<b>0,00</b>	<b>184.869,00</b>	<b>184.869,00</b>	<b>134.404,11</b>	<b>50.464,89</b>
90100.02.1234000	CAP 12340/0 - RITENUTE AL PERSONALE PER CONTO TERZI	2018	0,00	7.880,00	7.880,00	4.197,96	3.682,04
<b>TOTALE CODIFICA</b>			<b>0,00</b>	<b>7.880,00</b>	<b>7.880,00</b>	<b>4.197,96</b>	<b>3.682,04</b>
90100.03.1232100	CAP 12321/0 - RITENUTE ERARIALI SU LAV. AUTONOMO	2018	0,00	7.513,46	7.513,46	7.513,46	0,00
<b>TOTALE CODIFICA</b>			<b>0,00</b>	<b>7.513,46</b>	<b>7.513,46</b>	<b>7.513,46</b>	<b>0,00</b>
90100.99.1242000	CAP 12420/0 - RIMBORSO FONDI SERVIZIO ECONOMATO	2017	5.000,00	0,00	5.000,00	5.000,00	0,00
90100.99.1242000	CAP 12420/0 - RIMBORSO FONDI SERVIZIO ECONOMATO	2018	0,00	5.000,00	5.000,00	0,00	5.000,00
<b>TOTALE CODIFICA</b>			<b>5.000,00</b>	<b>5.000,00</b>	<b>10.000,00</b>	<b>5.000,00</b>	<b>5.000,00</b>

CODIFICA	DESCRIZIONE	ANNO RES.	RESIDUO AL 01/01/2018	VARIAZIONI DAL 01/01/2018 AL 31/12/2018	RESIDUI CONSERVATI AL 31/12/2018	RISCOSSIONI DAL 01/01/2018 AL 31/12/2018	RESIDUI AL 31/12/2018
			(A)	(B)	(C) = (A) + (B)	(D)	(E) = (C) - (D)
90200.01.1240000	CAP 12400/0 - RIMBORSO SPESE REL. A SERVIZI ED OPERE PER CONTO	2011	1.755,60	0,00	1.755,60	0,00	1.755,60
90200.01.1240000	CAP 12400/0 - RIMBORSO SPESE REL. A SERVIZI ED OPERE PER CONTO	2017	1,00	0,00	1,00	0,00	1,00
90200.01.1240000	CAP 12400/0 - RIMBORSO SPESE REL. A SERVIZI ED OPERE PER CONTO	2018	0,00	4.333,02	4.333,02	4.333,02	0,00
<b>TOTALE CODIFICA</b>			<b>1.756,60</b>	<b>4.333,02</b>	<b>6.089,62</b>	<b>4.333,02</b>	<b>1.756,60</b>
90200.05.1240300	CAP 12403/0 - TRIBUTO AMBIENTALE PROVINCIALE (RISCOSSIONE)	2015	6.752,10	0,00	6.752,10	1.092,39	5.659,71
90200.05.1240300	CAP 12403/0 - TRIBUTO AMBIENTALE PROVINCIALE (RISCOSSIONE)	2016	3.952,34	0,00	3.952,34	634,04	3.318,30
90200.05.1240300	CAP 12403/0 - TRIBUTO AMBIENTALE PROVINCIALE (RISCOSSIONE)	2017	7.664,10	0,00	7.664,10	1.869,59	5.794,51
90200.05.1240300	CAP 12403/0 - TRIBUTO AMBIENTALE PROVINCIALE (RISCOSSIONE)	2018	0,00	37.891,43	37.891,43	30.337,92	7.553,51
<b>TOTALE CODIFICA</b>			<b>18.368,54</b>	<b>37.891,43</b>	<b>56.259,97</b>	<b>33.933,94</b>	<b>22.326,03</b>
<b>TOTALE GENERALE</b>			<b>1.251.323,76</b>	<b>3.478.191,23</b>	<b>4.729.514,99</b>	<b>3.592.019,28</b>	<b>1.137.495,71</b>

## RESIDUI PASSIVI PER ANNO DI RESIDUO

Filtrati per :

- NESSUN FILTRO IMPOSTATO

Elenco dei responsabili considerati per la stampa:

\*\*\*\*\* RESPONSABILI DI SERVIZIO \*\*\*\*\*: Lorena Doninotti

CODIFICA	DESCRIZIONE	ANNO RES.	RESIDUO AL	VARIAZIONI DAL	RESIDUI	PAGAMENTI DAL	RESIDUI AL
			01/01/2018	01/01/2018 AL	CONSERVATI AL	01/01/2018 AL	31/12/2018
			(A)	(B)	(C) = (A) + (B)	(D)	(E) = (C) - (D)
01011.02.0164100	CAP 1641/0 - IRAP AMMINISTRATORI COMUNALI	2017	58,07	0,00	58,07	58,07	0,00
01011.02.0164100	CAP 1641/0 - IRAP AMMINISTRATORI COMUNALI	2018	0,00	2.969,45	2.969,45	2.865,00	104,45
<b>TOTALE CODIFICA</b>			<b>58,07</b>	<b>2.969,45</b>	<b>3.027,52</b>	<b>2.923,07</b>	<b>104,45</b>
01021.01.0016000	CAP 160/0 - RETRIBUZIONE PERS. SEGRETERIA GENERALE	2018	2.750,00	110.250,00	113.000,00	111.785,12	1.214,88
<b>TOTALE CODIFICA</b>			<b>2.750,00</b>	<b>110.250,00</b>	<b>113.000,00</b>	<b>111.785,12</b>	<b>1.214,88</b>
01021.01.0018000	CAP 180/0 - CONTRIB. SOCIALI/PREV. PERS. SEGRETERIA GENERALE	2017	533,58	0,00	533,58	0,00	533,58
01021.01.0018000	CAP 180/0 - CONTRIB. SOCIALI/PREV. PERS. SEGRETERIA GENERALE	2018	1.800,00	31.080,00	32.880,00	32.530,79	349,21
<b>TOTALE CODIFICA</b>			<b>2.333,58</b>	<b>31.080,00</b>	<b>33.413,58</b>	<b>32.530,79</b>	<b>882,79</b>
01021.02.0163100	CAP 1631/0 - IRAP servizi Generali	2018	1.350,00	9.850,00	11.200,00	10.760,27	439,73
<b>TOTALE CODIFICA</b>			<b>1.350,00</b>	<b>9.850,00</b>	<b>11.200,00</b>	<b>10.760,27</b>	<b>439,73</b>
01031.01.0046000	CAP 460/0 - RETRIBUZIONE PERSONALE SETTORE ECONOMICO	2018	2.875,00	90.705,00	93.580,00	71.675,71	21.904,29
<b>TOTALE CODIFICA</b>			<b>2.875,00</b>	<b>90.705,00</b>	<b>93.580,00</b>	<b>71.675,71</b>	<b>21.904,29</b>
01031.01.0048000	CAP 480/0 - CONTRIB.SOCIALI/PREVID.PERSONALE SETTORE	2018	1.980,00	25.520,00	27.500,00	20.723,26	6.776,74
<b>TOTALE CODIFICA</b>			<b>1.980,00</b>	<b>25.520,00</b>	<b>27.500,00</b>	<b>20.723,26</b>	<b>6.776,74</b>
01031.01.0050001	CAP 501/0 - CONTRIBUTI FIGURATIVI PERSONALE SETTORE	2018	0,00	300,00	300,00	241,25	58,75
<b>TOTALE CODIFICA</b>			<b>0,00</b>	<b>300,00</b>	<b>300,00</b>	<b>241,25</b>	<b>58,75</b>
01031.02.0162800	CAP 1628/0 - IRAP - Servizi Finanziari	2018	700,00	8.793,18	9.493,18	6.551,77	2.941,41

CODIFICA	DESCRIZIONE	ANNO RES.	RESIDUO AL	VARIAZIONI DAL	RESIDUI	PAGAMENTI DAL	RESIDUI AL
			01/01/2018	01/01/2018 AL	CONSERVATI AL	01/01/2018 AL	31/12/2018
			(A)	(B)	(C) = (A) + (B)	(D)	(E) = (C) - (D)
<b>TOTALE CODIFICA</b>			<b>700,00</b>	<b>8.793,18</b>	<b>9.493,18</b>	<b>6.551,77</b>	<b>2.941,41</b>
01031.02.0162900	CAP 1629/0 - IRAP - VERSAMENTO ALTRI (revisore-borse lavoro, ecc)	2017	25,50	0,00	25,50	25,50	0,00
01031.02.0162900	CAP 1629/0 - IRAP - VERSAMENTO ALTRI (revisore-borse lavoro, ecc)	2018	0,00	289,00	289,00	212,50	76,50
<b>TOTALE CODIFICA</b>			<b>25,50</b>	<b>289,00</b>	<b>314,50</b>	<b>238,00</b>	<b>76,50</b>
01031.03.0015001	CAP 150/0 - COMPENSO REVISORE DEI CONTI	2017	8.500,00	0,00	8.500,00	8.500,00	0,00
01031.03.0015001	CAP 150/0 - COMPENSO REVISORE DEI CONTI	2018	0,00	9.335,43	9.335,43	13,65	9.321,78
<b>TOTALE CODIFICA</b>			<b>8.500,00</b>	<b>9.335,43</b>	<b>17.835,43</b>	<b>8.513,65</b>	<b>9.321,78</b>
01031.03.0158000	CAP 1580/0 - SERVIZIO TESORERIA COMPENSO E SPESE SERVIZIO	2017	2.232,54	0,00	2.232,54	2.232,54	0,00
01031.03.0158000	CAP 1580/0 - SERVIZIO TESORERIA COMPENSO E SPESE SERVIZIO	2018	0,00	4.121,66	4.121,66	2.216,60	1.905,06
<b>TOTALE CODIFICA</b>			<b>2.232,54</b>	<b>4.121,66</b>	<b>6.354,20</b>	<b>4.449,14</b>	<b>1.905,06</b>
01031.03.0158500	CAP 1585/0 - SPESE ELABORAZIONE PAGHE/PRATICHE INPADP / I.V.A.	2016	1.000,00	0,00	1.000,00	353,80	646,20
01031.03.0158500	CAP 1585/0 - SPESE ELABORAZIONE PAGHE/PRATICHE INPADP / I.V.A.	2017	550,53	0,00	550,53	550,53	0,00
01031.03.0158500	CAP 1585/0 - SPESE ELABORAZIONE PAGHE/PRATICHE INPADP / I.V.A.	2018	0,00	13.660,00	13.660,00	11.629,83	2.030,17
<b>TOTALE CODIFICA</b>			<b>1.550,53</b>	<b>13.660,00</b>	<b>15.210,53</b>	<b>12.534,16</b>	<b>2.676,37</b>
01031.10.0164000	CAP 1640/0 - VERSAMENTO I.V.A. A DEBITO ENTR. RIL.FINI IVA	2017	2.636,29	0,00	2.636,29	2.636,29	0,00
01031.10.0164000	CAP 1640/0 - VERSAMENTO I.V.A. A DEBITO ENTR. RIL.FINI IVA	2018	0,00	60.732,62	60.732,62	60.732,62	0,00
<b>TOTALE CODIFICA</b>			<b>2.636,29</b>	<b>60.732,62</b>	<b>63.368,91</b>	<b>63.368,91</b>	<b>0,00</b>
01031.10.0164500	CAP 1645/0 - VERSAMENTO IVA A DEBITO - REVERSE CHARGE	2018	0,00	3.772,08	3.772,08	3.617,66	154,42
<b>TOTALE CODIFICA</b>			<b>0,00</b>	<b>3.772,08</b>	<b>3.772,08</b>	<b>3.617,66</b>	<b>154,42</b>
01041.01.0055500	CAP 555/0 - RETRIBUZIONE PERSONALE SETTORE TRIBUTI	2018	0,00	47.700,00	47.700,00	47.635,90	64,10
<b>TOTALE CODIFICA</b>			<b>0,00</b>	<b>47.700,00</b>	<b>47.700,00</b>	<b>47.635,90</b>	<b>64,10</b>
01041.01.0055600	CAP 556/0 - CONTRIB. SOCIALI/PREVIDENZIALI PERSONALE SETTORE	2018	797,88	13.910,00	14.707,88	14.073,62	634,26
<b>TOTALE CODIFICA</b>			<b>797,88</b>	<b>13.910,00</b>	<b>14.707,88</b>	<b>14.073,62</b>	<b>634,26</b>



CODIFICA	DESCRIZIONE	ANNO RES.	RESIDUO AL	VARIAZIONI DAL	RESIDUI	PAGAMENTI DAL	RESIDUI AL
			01/01/2018	01/01/2018 AL	CONSERVATI AL	01/01/2018 AL	31/12/2018
			(A)	(B)	(C) = (A) + (B)	(D)	(E) = (C) - (D)
01041.02.0063000	CAP 630/0 - QUOTA CARICO BILANCIO ESENZIONE TARSU/TARES	2017	6.654,00	0,00	6.654,00	6.654,00	0,00
<b>TOTALE CODIFICA</b>			<b>6.654,00</b>	<b>0,00</b>	<b>6.654,00</b>	<b>6.654,00</b>	<b>0,00</b>
01041.02.0163200	CAP 1632/0 - IRAP - Servizi Tributari	2018	338,95	4.230,00	4.568,95	4.320,51	248,44
<b>TOTALE CODIFICA</b>			<b>338,95</b>	<b>4.230,00</b>	<b>4.568,95</b>	<b>4.320,51</b>	<b>248,44</b>
01041.03.0056000	CAP 560/0 - COMPENSO EQUITALIA PER RISCOSSIONE TRIBUTI (ANCHE	2017	6,31	0,00	6,31	6,31	0,00
01041.03.0056000	CAP 560/0 - COMPENSO EQUITALIA PER RISCOSSIONE TRIBUTI (ANCHE	2018	0,00	150,00	150,00	55,74	94,26
<b>TOTALE CODIFICA</b>			<b>6,31</b>	<b>150,00</b>	<b>156,31</b>	<b>62,05</b>	<b>94,26</b>
01041.03.0057000	CAP 570/0 - SPESE PER INCARICHI, ABBONAMENTI ON-LINE E	2011	6.234,57	0,00	6.234,57	0,00	6.234,57
<b>TOTALE CODIFICA</b>			<b>6.234,57</b>	<b>0,00</b>	<b>6.234,57</b>	<b>0,00</b>	<b>6.234,57</b>
01041.03.0058500	CAP 585/0 - SPESE GESTIONE SERVIZIO RISCOSSIONI E	2016	6.977,93	0,00	6.977,93	4.888,49	2.089,44
01041.03.0058500	CAP 585/0 - SPESE GESTIONE SERVIZIO RISCOSSIONI E	2017	15.655,18	0,00	15.655,18	5.674,37	9.980,81
01041.03.0058500	CAP 585/0 - SPESE GESTIONE SERVIZIO RISCOSSIONI E	2018	0,00	18.953,00	18.953,00	5.395,48	13.557,52
<b>TOTALE CODIFICA</b>			<b>22.633,11</b>	<b>18.953,00</b>	<b>41.586,11</b>	<b>15.958,34</b>	<b>25.627,77</b>
01041.03.0058600	CAP 586/0 - SPESE APPALTO SERVIZIO ACCERTAMENTO/RISCOSSIONE	2017	799,13	0,00	799,13	0,00	799,13
01041.03.0058600	CAP 586/0 - SPESE APPALTO SERVIZIO ACCERTAMENTO/RISCOSSIONE	2018	0,00	11.600,00	11.600,00	8.397,70	3.202,30
<b>TOTALE CODIFICA</b>			<b>799,13</b>	<b>11.600,00</b>	<b>12.399,13</b>	<b>8.397,70</b>	<b>4.001,43</b>
01041.04.0061000	CAP 610/0 - TRASFERIMENTO ex C.N.C. 1%.RISCOSSIONE DIRETTA ICI	2017	416,93	0,00	416,93	18,36	398,57
01041.04.0061000	CAP 610/0 - TRASFERIMENTO ex C.N.C. 1%.RISCOSSIONE DIRETTA ICI	2018	0,00	750,00	750,00	362,71	387,29
<b>TOTALE CODIFICA</b>			<b>416,93</b>	<b>750,00</b>	<b>1.166,93</b>	<b>381,07</b>	<b>785,86</b>
01041.04.0425500	CAP 4255/0 - RIMBORSO QUOTE INESIGIBILI-RIMBORSI E CREDITI	2013	428,00	0,00	428,00	223,00	205,00
01041.04.0425500	CAP 4255/0 - RIMBORSO QUOTE INESIGIBILI-RIMBORSI E CREDITI	2017	345,10	0,00	345,10	165,10	180,00
01041.04.0425500	CAP 4255/0 - RIMBORSO QUOTE INESIGIBILI-RIMBORSI E CREDITI	2018	0,00	1.448,01	1.448,01	1.440,01	8,00
<b>TOTALE CODIFICA</b>			<b>773,10</b>	<b>1.448,01</b>	<b>2.221,11</b>	<b>1.828,11</b>	<b>393,00</b>
01041.09.0060000	CAP 600/0 - SGRAVI E RIMB. DI IMPOSTE,TASSE ED ALTRE ENT.COMUN.	2013	1.027,00	0,00	1.027,00	1.027,00	0,00

CODIFICA	DESCRIZIONE	ANNO RES.	RESIDUO AL	VARIAZIONI DAL	RESIDUI	PAGAMENTI DAL	RESIDUI AL
			01/01/2018	01/01/2018 AL	CONSERVATI AL	01/01/2018 AL	31/12/2018
			(A)	(B)	(C) = (A) + (B)	(D)	(E) = (C) - (D)
01041.09.0060000	CAP 600/0 - SGRAVI E RIMB. DI IMPOSTE,TASSE ED ALTRE ENT.COMUN.	2017	79,39	0,00	79,39	79,39	0,00
01041.09.0060000	CAP 600/0 - SGRAVI E RIMB. DI IMPOSTE,TASSE ED ALTRE ENT.COMUN.	2018	0,00	25.993,93	25.993,93	4.349,33	21.644,60
<b>TOTALE CODIFICA</b>			<b>1.106,39</b>	<b>25.993,93</b>	<b>27.100,32</b>	<b>5.455,72</b>	<b>21.644,60</b>
01061.01.0096000	CAP 960/0 - RETRIBUZIONE PERSONALE SETTORE TECNICO	2018	3.000,00	90.670,00	93.670,00	93.519,15	150,85
<b>TOTALE CODIFICA</b>			<b>3.000,00</b>	<b>90.670,00</b>	<b>93.670,00</b>	<b>93.519,15</b>	<b>150,85</b>
01061.01.0098000	CAP 980/0 - CONTRIBUTI PREV. E ASS. PERSONALE SETTORE	2018	2.271,30	24.600,00	26.871,30	25.196,30	1.675,00
<b>TOTALE CODIFICA</b>			<b>2.271,30</b>	<b>24.600,00</b>	<b>26.871,30</b>	<b>25.196,30</b>	<b>1.675,00</b>
01061.02.0163300	CAP 1633/0 - IRAP - servizi Tecnici	2018	788,21	5.940,00	6.728,21	6.118,86	609,35
<b>TOTALE CODIFICA</b>			<b>788,21</b>	<b>5.940,00</b>	<b>6.728,21</b>	<b>6.118,86</b>	<b>609,35</b>
01071.01.0110000	CAP 1100/0 - RETRIBUZIONE PERSONALE SERVIZI	2018	0,00	65.860,00	65.860,00	65.825,57	34,43
<b>TOTALE CODIFICA</b>			<b>0,00</b>	<b>65.860,00</b>	<b>65.860,00</b>	<b>65.825,57</b>	<b>34,43</b>
01071.01.0110100	CAP 1101/0 - CONTRIBUTI SOCIALI FIGURATIVI PERSONALE ANAGRAFE-	2018	0,00	880,00	880,00	878,16	1,84
<b>TOTALE CODIFICA</b>			<b>0,00</b>	<b>880,00</b>	<b>880,00</b>	<b>878,16</b>	<b>1,84</b>
01071.01.0112000	CAP 1120/0 - CONTRIB.SOCIALI/PREVI.PERSONALE SETT.	2018	992,37	18.020,00	19.012,37	18.731,66	280,71
<b>TOTALE CODIFICA</b>			<b>992,37</b>	<b>18.020,00</b>	<b>19.012,37</b>	<b>18.731,66</b>	<b>280,71</b>
01071.02.0163400	CAP 1634/0 - IRAP - Servizi Demografici	2018	497,18	5.940,00	6.437,18	5.933,08	504,10
<b>TOTALE CODIFICA</b>			<b>497,18</b>	<b>5.940,00</b>	<b>6.437,18</b>	<b>5.933,08</b>	<b>504,10</b>
01071.02.0164200	CAP 1642/0 - SPESE PER ELEZIONI E REFERENDUM IRAP PERSONALE	2018	0,00	164,51	164,51	164,49	0,02
<b>TOTALE CODIFICA</b>			<b>0,00</b>	<b>164,51</b>	<b>164,51</b>	<b>164,49</b>	<b>0,02</b>
01081.03.0052000	CAP 520/0 - SPESE PER L'INFORMATICA- MAT. CONSUMO	2017	1.437,02	0,00	1.437,02	1.437,02	0,00
01081.03.0052000	CAP 520/0 - SPESE PER L'INFORMATICA- MAT. CONSUMO	2018	0,00	2.753,06	2.753,06	2.253,02	500,04
<b>TOTALE CODIFICA</b>			<b>1.437,02</b>	<b>2.753,06</b>	<b>4.190,08</b>	<b>3.690,04</b>	<b>500,04</b>

CODIFICA	DESCRIZIONE	ANNO RES.	RESIDUO AL	VARIAZIONI DAL	RESIDUI	PAGAMENTI DAL	RESIDUI AL
			01/01/2018	01/01/2018 AL	CONSERVATI AL	01/01/2018 AL	31/12/2018
			(A)	(B)	(C) = (A) + (B)	(D)	(E) = (C) - (D)
01111.02.0092000	CAP 920/0 - SPESE PER IMPOSTE - TASSE - CANONI - AUTORIZZAZIONI	2017	48,00	0,00	48,00	0,00	48,00
01111.02.0092000	CAP 920/0 - SPESE PER IMPOSTE - TASSE - CANONI - AUTORIZZAZIONI	2018	0,00	441,50	441,50	441,50	0,00
<b>TOTALE CODIFICA</b>			<b>48,00</b>	<b>441,50</b>	<b>489,50</b>	<b>441,50</b>	<b>48,00</b>
01111.03.0126000	CAP 1260/0 - UFFICI COMUNALI - ACQUISTO CARTA - CANCELLERIA-	2017	1.565,00	0,00	1.565,00	1.172,79	392,21
01111.03.0126000	CAP 1260/0 - UFFICI COMUNALI - ACQUISTO CARTA - CANCELLERIA-	2018	0,00	5.198,38	5.198,38	2.010,92	3.187,46
<b>TOTALE CODIFICA</b>			<b>1.565,00</b>	<b>5.198,38</b>	<b>6.763,38</b>	<b>3.183,71</b>	<b>3.579,67</b>
01111.03.0132000	CAP 1320/0 - ABBONAMENTO A RIVISTE TECNICO-AMMINISTRATIVE	2017	644,60	0,00	644,60	644,60	0,00
<b>TOTALE CODIFICA</b>			<b>644,60</b>	<b>0,00</b>	<b>644,60</b>	<b>644,60</b>	<b>0,00</b>
01111.03.0156500	CAP 1565/0 - SPESE PER MANIFESTI/VOLANTINI ECC.....	2017	423,60	0,00	423,60	423,60	0,00
01111.03.0156500	CAP 1565/0 - SPESE PER MANIFESTI/VOLANTINI ECC.....	2018	0,00	2.500,00	2.500,00	1.128,50	1.371,50
<b>TOTALE CODIFICA</b>			<b>423,60</b>	<b>2.500,00</b>	<b>2.923,60</b>	<b>1.552,10</b>	<b>1.371,50</b>
03011.01.0176000	CAP 1760/0 - RETRIBUZIONE PERSONALE POLIZIA LOCALE	2018	2.750,00	0,00	2.750,00	2.572,57	177,43
<b>TOTALE CODIFICA</b>			<b>2.750,00</b>	<b>0,00</b>	<b>2.750,00</b>	<b>2.572,57</b>	<b>177,43</b>
03011.01.0178000	CAP 1780/0 - CONTRIBUTI PREV.E ASS.CARICO COMUNE POLIZIA	2018	6.500,00	0,00	6.500,00	977,78	5.522,22
<b>TOTALE CODIFICA</b>			<b>6.500,00</b>	<b>0,00</b>	<b>6.500,00</b>	<b>977,78</b>	<b>5.522,22</b>
03011.02.0163500	CAP 1635/0 - IRAP - Servizi Vigilanza	2018	1.319,05	0,00	1.319,05	337,03	982,02
<b>TOTALE CODIFICA</b>			<b>1.319,05</b>	<b>0,00</b>	<b>1.319,05</b>	<b>337,03</b>	<b>982,02</b>
03011.04.0198000	CAP 1980/0 - QUOTE PROVENTI SANZIONI C.D.S. DESTINATI A CITTA'	2013	4.327,95	0,00	4.327,95	0,00	4.327,95
03011.04.0198000	CAP 1980/0 - QUOTE PROVENTI SANZIONI C.D.S. DESTINATI A CITTA'	2014	3.268,15	0,00	3.268,15	0,00	3.268,15
03011.04.0198000	CAP 1980/0 - QUOTE PROVENTI SANZIONI C.D.S. DESTINATI A CITTA'	2015	3.600,00	0,00	3.600,00	0,00	3.600,00
03011.04.0198000	CAP 1980/0 - QUOTE PROVENTI SANZIONI C.D.S. DESTINATI A CITTA'	2016	2.200,00	0,00	2.200,00	0,00	2.200,00
<b>TOTALE CODIFICA</b>			<b>13.396,10</b>	<b>0,00</b>	<b>13.396,10</b>	<b>0,00</b>	<b>13.396,10</b>
03011.04.0200000	CAP 2000/0 - TRASF. PREFETTURA SPESE CUSTODIA-DEMOLIZIONE	2018	0,00	6.023,06	6.023,06	6.023,06	0,00

CODIFICA	DESCRIZIONE	ANNO RES.	RESIDUO AL	VARIAZIONI DAL	RESIDUI	PAGAMENTI DAL	RESIDUI AL
			01/01/2018	01/01/2018 AL	CONSERVATI AL	01/01/2018 AL	31/12/2018
			(A)	(B)	(C) = (A) + (B)	(D)	(E) = (C) - (D)
<b>TOTALE CODIFICA</b>			<b>0,00</b>	<b>6.023,06</b>	<b>6.023,06</b>	<b>6.023,06</b>	<b>0,00</b>
04021.01.0261000	CAP 2610/0 - RETRIBUZIONE PERS. AMM. SERVIZI SCOLASTICI ECC. DEI	2018	0,00	73.160,00	73.160,00	52.672,69	20.487,31
<b>TOTALE CODIFICA</b>			<b>0,00</b>	<b>73.160,00</b>	<b>73.160,00</b>	<b>52.672,69</b>	<b>20.487,31</b>
04021.01.0261500	CAP 2615/0 - CONTR.PRE./ ASS.CARICO COM.PERSONALE AMM.SERVIZI	2018	1.400,00	20.760,00	22.160,00	14.311,27	7.848,73
<b>TOTALE CODIFICA</b>			<b>1.400,00</b>	<b>20.760,00</b>	<b>22.160,00</b>	<b>14.311,27</b>	<b>7.848,73</b>
04021.02.0163600	CAP 1636/0 - IRAP - Servizi scolastici e culturali	2018	240,05	5.300,00	5.540,05	4.576,51	963,54
<b>TOTALE CODIFICA</b>			<b>240,05</b>	<b>5.300,00</b>	<b>5.540,05</b>	<b>4.576,51</b>	<b>963,54</b>
04021.07.0252500	CAP 2525/0 - SCUOLA PRIMARIA - INTERESSI PASSIVI MUTUO CASSA	2018	0,00	6.014,41	6.014,41	6.014,41	0,00
<b>TOTALE CODIFICA</b>			<b>0,00</b>	<b>6.014,41</b>	<b>6.014,41</b>	<b>6.014,41</b>	<b>0,00</b>
04061.01.0266000	CAP 2660/0 - RETRIBUZIONE PERS. INSERVIENTE REFEZIONE	2018	0,00	22.820,00	22.820,00	22.740,66	79,34
<b>TOTALE CODIFICA</b>			<b>0,00</b>	<b>22.820,00</b>	<b>22.820,00</b>	<b>22.740,66</b>	<b>79,34</b>
04061.01.0268000	CAP 2680/0 - CONTRIBUTI PREV. E ASS. PERS. INSERV.REF.SCOLASTICA	2018	459,89	6.650,00	7.109,89	6.655,96	453,93
<b>TOTALE CODIFICA</b>			<b>459,89</b>	<b>6.650,00</b>	<b>7.109,89</b>	<b>6.655,96</b>	<b>453,93</b>
04061.02.0163700	CAP 1637/0 - IRAP - servizi refezione scolastica	2018	266,51	2.120,00	2.386,51	2.078,44	308,07
<b>TOTALE CODIFICA</b>			<b>266,51</b>	<b>2.120,00</b>	<b>2.386,51</b>	<b>2.078,44</b>	<b>308,07</b>
09031.01.0409000	CAP 4090/0 - RETRIBUZIONE PERS.PULIZIA STRADE/NETT.URBANA	2018	0,00	40.800,00	40.800,00	39.954,45	845,55
<b>TOTALE CODIFICA</b>			<b>0,00</b>	<b>40.800,00</b>	<b>40.800,00</b>	<b>39.954,45</b>	<b>845,55</b>
09031.01.0409500	CAP 4095/0 - CONTRIBUTI PREV.E ASS.A CARICO COM.SERV.PUL.	2018	889,36	11.000,00	11.889,36	11.644,44	244,92
<b>TOTALE CODIFICA</b>			<b>889,36</b>	<b>11.000,00</b>	<b>11.889,36</b>	<b>11.644,44</b>	<b>244,92</b>
09031.02.0163800	CAP 1638/0 - IRAP - Servizi Nettezza Urbana	2018	339,29	3.300,00	3.639,29	3.505,51	133,78
<b>TOTALE CODIFICA</b>			<b>339,29</b>	<b>3.300,00</b>	<b>3.639,29</b>	<b>3.505,51</b>	<b>133,78</b>
09041.07.0407000	CAP 4070/0 - INTERESSI PASSIVI MUTUO DEPURAZIONE-CASSA	2018	0,00	9.743,06	9.743,06	9.743,06	0,00

CODIFICA	DESCRIZIONE	ANNO RES.	RESIDUO AL	VARIAZIONI DAL	RESIDUI	PAGAMENTI DAL	RESIDUI AL
			01/01/2018	01/01/2018 AL	CONSERVATI AL	01/01/2018 AL	31/12/2018
			(A)	(B)	(C) = (A) + (B)	(D)	(E) = (C) - (D)
<b>TOTALE CODIFICA</b>			<b>0,00</b>	<b>9.743,06</b>	<b>9.743,06</b>	<b>9.743,06</b>	<b>0,00</b>
12031.02.0163900	CAP 1639/0 - IRAP - Servizi socio assistenziali	2018	600,00	1.900,00	2.500,00	2.023,54	476,46
<b>TOTALE CODIFICA</b>			<b>600,00</b>	<b>1.900,00</b>	<b>2.500,00</b>	<b>2.023,54</b>	<b>476,46</b>
12041.01.0451000	CAP 4510/0 - RETRIBUZIONE PERSONALE SETTORE SOCIO	2018	2.085,00	22.000,00	24.085,00	22.236,32	1.848,68
<b>TOTALE CODIFICA</b>			<b>2.085,00</b>	<b>22.000,00</b>	<b>24.085,00</b>	<b>22.236,32</b>	<b>1.848,68</b>
12041.01.0452000	CAP 4520/0 - CONTRIBUTI SOCIALI/PREV/PERSONALE SETTORE SOCIO	2018	1.478,80	5.900,00	7.378,80	6.703,94	674,86
<b>TOTALE CODIFICA</b>			<b>1.478,80</b>	<b>5.900,00</b>	<b>7.378,80</b>	<b>6.703,94</b>	<b>674,86</b>
14021.03.0528000	CAP 5280/0 - PESA PUBBLICA - SPESA AGGIO VENDITA GETTONI	2014	440,66	0,00	440,66	0,00	440,66
14021.03.0528000	CAP 5280/0 - PESA PUBBLICA - SPESA AGGIO VENDITA GETTONI	2017	188,86	0,00	188,86	188,86	0,00
14021.03.0528000	CAP 5280/0 - PESA PUBBLICA - SPESA AGGIO VENDITA GETTONI	2018	0,00	3.100,00	3.100,00	2.643,98	456,02
<b>TOTALE CODIFICA</b>			<b>629,52</b>	<b>3.100,00</b>	<b>3.729,52</b>	<b>2.832,84</b>	<b>896,68</b>
50024.03.0802000	CAP 8020/0 - QUOTA CAPITALE ESTINZIONE MUTUI CASSA DD.PP.	2018	0,00	68.672,29	68.672,29	68.672,29	0,00
<b>TOTALE CODIFICA</b>			<b>0,00</b>	<b>68.672,29</b>	<b>68.672,29</b>	<b>68.672,29</b>	<b>0,00</b>
99017.01.0902000	CAP 9020/0 - RITENUTE PREVIDEN. E ASSIST. AL PERSONALE	2018	0,00	90.000,00	90.000,00	60.833,16	29.166,84
<b>TOTALE CODIFICA</b>			<b>0,00</b>	<b>90.000,00</b>	<b>90.000,00</b>	<b>60.833,16</b>	<b>29.166,84</b>
99017.01.0904000	CAP 9040/0 - VERSAMENTO RIT. ERARIALI AL PERSONALE DIP.	2018	0,00	184.869,00	184.869,00	134.404,11	50.464,89
<b>TOTALE CODIFICA</b>			<b>0,00</b>	<b>184.869,00</b>	<b>184.869,00</b>	<b>134.404,11</b>	<b>50.464,89</b>
99017.01.0904100	CAP 9041/0 - VERSAMENTO RITENUTE ERARIALI SU LAVORO	2018	0,00	7.513,46	7.513,46	7.513,46	0,00
<b>TOTALE CODIFICA</b>			<b>0,00</b>	<b>7.513,46</b>	<b>7.513,46</b>	<b>7.513,46</b>	<b>0,00</b>
99017.01.0904200	CAP 9042/0 - VERSAMENTO ERARIO IVA SPLIT PAYMENT (SERVIZI	2018	0,00	246.217,56	246.217,56	245.843,56	374,00
<b>TOTALE CODIFICA</b>			<b>0,00</b>	<b>246.217,56</b>	<b>246.217,56</b>	<b>245.843,56</b>	<b>374,00</b>
99017.01.0904300	CAP 9043/0 - VERSAMENTO ERARIO IVA SPLIT PAYMENT (SERV.	2018	0,00	34.162,26	34.162,26	33.916,76	245,50

CODIFICA	DESCRIZIONE	ANNO RES.	RESIDUO AL	VARIAZIONI DAL	RESIDUI	PAGAMENTI DAL	RESIDUI AL
			01/01/2018	01/01/2018 AL	CONSERVATI AL	01/01/2018 AL	31/12/2018
			(A)	(B)	(C) = (A) + (B)	(D)	(E) = (C) - (D)
<b>TOTALE CODIFICA</b>			<b>0,00</b>	<b>34.162,26</b>	<b>34.162,26</b>	<b>33.916,76</b>	<b>245,50</b>
99017.01.0906000	CAP 9060/0 - VERS. RITENUTE AL PERSONALE PER CONTO TERZI	2018	0,00	7.880,00	7.880,00	4.197,96	3.682,04
<b>TOTALE CODIFICA</b>			<b>0,00</b>	<b>7.880,00</b>	<b>7.880,00</b>	<b>4.197,96</b>	<b>3.682,04</b>
99017.01.0914000	CAP 9140/0 - ANTICIP. DI FONDI PER SERVIZIO ECONOMATO	2018	0,00	5.000,00	5.000,00	5.000,00	0,00
<b>TOTALE CODIFICA</b>			<b>0,00</b>	<b>5.000,00</b>	<b>5.000,00</b>	<b>5.000,00</b>	<b>0,00</b>
99017.02.0912000	CAP 9120/0 - ANT. DI SOMME PER OPERE ESEG. PER CONTO TERZI	2011	2.780,15	0,00	2.780,15	0,00	2.780,15
99017.02.0912000	CAP 9120/0 - ANT. DI SOMME PER OPERE ESEG. PER CONTO TERZI	2017	6.824,99	0,00	6.824,99	6.411,87	413,12
99017.02.0912000	CAP 9120/0 - ANT. DI SOMME PER OPERE ESEG. PER CONTO TERZI	2018	0,00	4.333,02	4.333,02	4.333,02	0,00
<b>TOTALE CODIFICA</b>			<b>9.605,14</b>	<b>4.333,02</b>	<b>13.938,16</b>	<b>10.744,89</b>	<b>3.193,27</b>
99017.02.0912300	CAP 9123/0 - VERSAMENTO PROVINCIA TRIBUTU AMBIENTALE	2015	8.842,58	0,00	8.842,58	0,00	8.842,58
99017.02.0912300	CAP 9123/0 - VERSAMENTO PROVINCIA TRIBUTU AMBIENTALE	2016	20.291,34	0,00	20.291,34	16.410,91	3.880,43
99017.02.0912300	CAP 9123/0 - VERSAMENTO PROVINCIA TRIBUTU AMBIENTALE	2017	18.803,42	0,00	18.803,42	10.577,12	8.226,30
99017.02.0912300	CAP 9123/0 - VERSAMENTO PROVINCIA TRIBUTU AMBIENTALE	2018	0,00	37.661,81	37.661,81	17.040,06	20.621,75
<b>TOTALE CODIFICA</b>			<b>47.937,34</b>	<b>37.661,81</b>	<b>85.599,15</b>	<b>44.028,09</b>	<b>41.571,06</b>
<b>TOTALE GENERALE</b>			<b>168.315,21</b>	<b>1.645.980,74</b>	<b>1.814.295,95</b>	<b>1.513.317,76</b>	<b>300.978,19</b>

## RESIDUI ATTIVI PER ANNO DI RESIDUO

Filtrati per :

- NESSUN FILTRO IMPOSTATO

Elenco dei responsabili considerati per la stampa:

\*\*\*\*\* RESPONSABILE DI SERVIZIO - CODAZZI PIETRO

CODIFICA	DESCRIZIONE	ANNO RES.	RESIDUO AL	VARIAZIONI DAL	RESIDUI	RISCOSSIONI DAL	RESIDUI AL
			01/01/2018	01/01/2018 AL	CONSERVATI AL	01/01/2018 AL	31/12/2018
			(A)	(B)	(C) = (A) + (B)	(D)	(E) = (C) - (D)
30100.01.1102000	CAP 11020/0 - CANONE SERVIZIO GAS METANO	2018	0,00	331.772,64	331.772,64	331.772,64	0,00
<b>TOTALE CODIFICA</b>			<b>0,00</b>	<b>331.772,64</b>	<b>331.772,64</b>	<b>331.772,64</b>	<b>0,00</b>
30100.02.1020000	CAP 10200/0 - DIRITTI SEGRETERIA SU CONC.EDILIZIE UFF.TECNICO	2018	0,00	6.797,27	6.797,27	6.797,27	0,00
<b>TOTALE CODIFICA</b>			<b>0,00</b>	<b>6.797,27</b>	<b>6.797,27</b>	<b>6.797,27</b>	<b>0,00</b>
30100.03.1108200	CAP 11082/0 - PROVENTI USO STRUTTURE E AREE COMUNALI	2018	0,00	55.565,00	55.565,00	50.799,74	4.765,26
<b>TOTALE CODIFICA</b>			<b>0,00</b>	<b>55.565,00</b>	<b>55.565,00</b>	<b>50.799,74</b>	<b>4.765,26</b>
30100.03.1111100	CAP 11111/0 - PROVENTI DA CONCESSIONE ORTI COMUNALI	2018	0,00	1.400,00	1.400,00	1.300,00	100,00
<b>TOTALE CODIFICA</b>			<b>0,00</b>	<b>1.400,00</b>	<b>1.400,00</b>	<b>1.300,00</b>	<b>100,00</b>
30200.02.1028000	CAP 10280/0 - PROVENTI DA VIOL. LEGGI - REG. COM. - ORD. SIND. A	2018	0,00	12.084,03	12.084,03	10.582,42	1.501,61
<b>TOTALE CODIFICA</b>			<b>0,00</b>	<b>12.084,03</b>	<b>12.084,03</b>	<b>10.582,42</b>	<b>1.501,61</b>
30200.03.1028100	CAP 10281/0 - PROVENTI DA VIOL. LEGGI - REG. COM- ORD. SIND. A	2018	0,00	1.000,00	1.000,00	1.000,00	0,00
<b>TOTALE CODIFICA</b>			<b>0,00</b>	<b>1.000,00</b>	<b>1.000,00</b>	<b>1.000,00</b>	<b>0,00</b>
30500.02.1125000	CAP 11250/0 - RIMBORSI DITTA SASOM (NOTA CREDITO AI COMUNI	2017	15.917,00	0,00	15.917,00	15.917,00	0,00
30500.02.1125000	CAP 11250/0 - RIMBORSI DITTA SASOM (NOTA CREDITO AI COMUNI	2018	0,00	8.408,40	8.408,40	0,00	8.408,40
<b>TOTALE CODIFICA</b>			<b>15.917,00</b>	<b>8.408,40</b>	<b>24.325,40</b>	<b>15.917,00</b>	<b>8.408,40</b>
40200.01.1141000	CAP 11410/0 - CONT.REGION. SUPER. E ABBAT. BARRIERE ARCH. A	2018	0,00	7.180,43	7.180,43	4.393,72	2.786,71

CODIFICA	DESCRIZIONE	ANNO RES.	RESIDUO AL	VARIAZIONI DAL	RESIDUI	RISCOSSIONI DAL	RESIDUI AL
			01/01/2018	01/01/2018 AL	CONSERVATI AL	01/01/2018 AL	31/12/2018
			(A)	(B)	(C) = (A) + (B)	(D)	(E) = (C) - (D)
<b>TOTALE CODIFICA</b>			<b>0,00</b>	<b>7.180,43</b>	<b>7.180,43</b>	<b>4.393,72</b>	<b>2.786,71</b>
40400.02.1136000	CAP 11360/0 - PROVENTI DA ALIENAZIONI AREE/DIRITTI SUPERF.	2018	0,00	29.123,52	29.123,52	29.123,52	0,00
<b>TOTALE CODIFICA</b>			<b>0,00</b>	<b>29.123,52</b>	<b>29.123,52</b>	<b>29.123,52</b>	<b>0,00</b>
40500.01.1176000	CAP 11760/0 - PROVENTI ONERI DI URBANIZZAZIONE	2017	497,76	0,00	497,76	497,76	0,00
40500.01.1176000	CAP 11760/0 - PROVENTI ONERI DI URBANIZZAZIONE	2018	0,00	283.490,65	283.490,65	283.490,65	0,00
<b>TOTALE CODIFICA</b>			<b>497,76</b>	<b>283.490,65</b>	<b>283.988,41</b>	<b>283.988,41</b>	<b>0,00</b>
40500.01.1178000	CAP 11780/0 - PROVENTI ONERI URB.(L.R.10% BARR.ARCH.SU PRIM.E	2017	55,31	0,00	55,31	55,31	0,00
40500.01.1178000	CAP 11780/0 - PROVENTI ONERI URB.(L.R.10% BARR.ARCH.SU PRIM.E	2018	0,00	32.342,64	32.342,64	32.342,64	0,00
<b>TOTALE CODIFICA</b>			<b>55,31</b>	<b>32.342,64</b>	<b>32.397,95</b>	<b>32.397,95</b>	<b>0,00</b>
40500.01.1180000	CAP 11800/0 - PROVENTI ONERI UURB.(L.R.8% IST.REL.SU ONERI)	2018	0,00	7.593,16	7.593,16	7.593,16	0,00
<b>TOTALE CODIFICA</b>			<b>0,00</b>	<b>7.593,16</b>	<b>7.593,16</b>	<b>7.593,16</b>	<b>0,00</b>
<b>TOTALE GENERALE</b>			<b>16.470,07</b>	<b>776.757,74</b>	<b>793.227,81</b>	<b>775.665,83</b>	<b>17.561,98</b>



## RESIDUI PASSIVI PER ANNO DI RESIDUO

Filtrati per :

- NESSUN FILTRO IMPOSTATO

Elenco dei responsabili considerati per la stampa:

\*\*\*\*\* RESPONSABILI DI SERVIZIO \*\*\*\*\*: Codazzi Pietro

CODIFICA	DESCRIZIONE	ANNO RES.	RESIDUO AL	VARIAZIONI DAL	RESIDUI	PAGAMENTI DAL	RESIDUI AL
			01/01/2018	01/01/2018 AL	CONSERVATI AL	01/01/2018 AL	31/12/2018
			(A)	(B)	(C) = (A) + (B)	(D)	(E) = (C) - (D)
01051.04.0109100	CAP 1091/0 - COMUNE DI GAGGIANO - SPESE CONVENZIONE 'S.I.G.I.T.	2017	5.200,00	0,00	5.200,00	4.840,32	359,68
01051.04.0109100	CAP 1091/0 - COMUNE DI GAGGIANO - SPESE CONVENZIONE 'S.I.G.I.T.	2018	0,00	4.612,00	4.612,00	4.612,00	0,00
<b>TOTALE CODIFICA</b>			<b>5.200,00</b>	<b>4.612,00</b>	<b>9.812,00</b>	<b>9.452,32</b>	<b>359,68</b>
01052.02.0621100	CAP 6211/0 - RISTRUTTURAZIONE e AMPLIAMENTO MUNICIPIO ( ONERI	2018	0,00	201.736,58	201.736,58	3.292,66	198.443,92
<b>TOTALE CODIFICA</b>			<b>0,00</b>	<b>201.736,58</b>	<b>201.736,58</b>	<b>3.292,66</b>	<b>198.443,92</b>
01052.02.0621200	CAP 6212/0 - RISTRUTTURAZIONE e AMPLIAMENTO MUNICIPIO ( ONERI	2018	0,00	24.431,55	24.431,55	0,00	24.431,55
<b>TOTALE CODIFICA</b>			<b>0,00</b>	<b>24.431,55</b>	<b>24.431,55</b>	<b>0,00</b>	<b>24.431,55</b>
01052.02.0621400	CAP 6214/0 - RISTRUTTURAZIONE E AMPLIAMENTO MUNICIPIO	2018	0,00	155.000,00	155.000,00	0,00	155.000,00
<b>TOTALE CODIFICA</b>			<b>0,00</b>	<b>155.000,00</b>	<b>155.000,00</b>	<b>0,00</b>	<b>155.000,00</b>
01052.02.0622000	CAP 6220/0 - MANUT.STRAORD/RISTRUTTURAZIONE PER AMPLIAMENTO	2018	0,00	19.123,52	19.123,52	0,00	19.123,52
<b>TOTALE CODIFICA</b>			<b>0,00</b>	<b>19.123,52</b>	<b>19.123,52</b>	<b>0,00</b>	<b>19.123,52</b>
01052.02.0626100	CAP 6261/0 - SPESE MANUTENZIONE CASERMA CARABINIERI - ONERI	2018	0,00	5.247,22	5.247,22	5.247,22	0,00
<b>TOTALE CODIFICA</b>			<b>0,00</b>	<b>5.247,22</b>	<b>5.247,22</b>	<b>5.247,22</b>	<b>0,00</b>
01052.02.0629000	CAP 6290/0 - MUNICIPIO - INSTALLAZIONE NUOVE LAMPADE A LED	2018	0,00	5.000,00	5.000,00	0,00	5.000,00
<b>TOTALE CODIFICA</b>			<b>0,00</b>	<b>5.000,00</b>	<b>5.000,00</b>	<b>0,00</b>	<b>5.000,00</b>
01052.02.0630000	CAP 6300/0 - MUNICIPIO - MANUTENZIONE STRAORD. IMMOBILE	2018	0,00	15.993,76	15.993,76	0,00	15.993,76

CODIFICA	DESCRIZIONE	ANNO RES.	RESIDUO AL	VARIAZIONI DAL	RESIDUI	PAGAMENTI DAL	RESIDUI AL
			01/01/2018	01/01/2018 AL	CONSERVATI AL	01/01/2018 AL	31/12/2018
			(A)	(B)	(C) = (A) + (B)	(D)	(E) = (C) - (D)
<b>TOTALE CODIFICA</b>			<b>0,00</b>	<b>15.993,76</b>	<b>15.993,76</b>	<b>0,00</b>	<b>15.993,76</b>
01061.03.0080000	CAP 800/0 - SPESE PROGETTAZIONE RISTRUTTURAZIONE E	2017	23.855,02	0,00	23.855,02	21.945,11	1.909,91
<b>TOTALE CODIFICA</b>			<b>23.855,02</b>	<b>0,00</b>	<b>23.855,02</b>	<b>21.945,11</b>	<b>1.909,91</b>
01061.03.0080100	CAP 801/0 - SPESE PER ATTIVITA' DI ANALISI - CAROTAGGIO	2017	5.915,02	0,00	5.915,02	5.915,02	0,00
<b>TOTALE CODIFICA</b>			<b>5.915,02</b>	<b>0,00</b>	<b>5.915,02</b>	<b>5.915,02</b>	<b>0,00</b>
01061.03.0084005	CAP 760/0 - MANUTENZ.ORDINARIA PATRIMONIO-NO ONERI-PREST.	2017	3.077,41	0,00	3.077,41	2.544,96	532,45
01061.03.0084005	CAP 760/0 - MANUTENZ.ORDINARIA PATRIMONIO-NO ONERI-PREST.	2018	0,00	9.340,39	9.340,39	7.685,64	1.654,75
<b>TOTALE CODIFICA</b>			<b>3.077,41</b>	<b>9.340,39</b>	<b>12.417,80</b>	<b>10.230,60</b>	<b>2.187,20</b>
01061.03.0086002	CAP 661/0 - MANUT.ORDINARIA PATRIM.-NO ONERI-MAT.PRIME E MAT.	2018	0,00	934,01	934,01	923,14	10,87
<b>TOTALE CODIFICA</b>			<b>0,00</b>	<b>934,01</b>	<b>934,01</b>	<b>923,14</b>	<b>10,87</b>
01061.03.0106000	CAP 1060/0 - SPESE FUNZIONAMENTO UFFICIO TECNICO-MAT.	2018	0,00	49,27	49,27	49,27	0,00
<b>TOTALE CODIFICA</b>			<b>0,00</b>	<b>49,27</b>	<b>49,27</b>	<b>49,27</b>	<b>0,00</b>
01061.03.0108000	CAP 1080/0 - SPESE PER PROGET., PERIZIE, CONSULENZE - PREST.	2017	692,96	0,00	692,96	0,00	692,96
01061.03.0108000	CAP 1080/0 - SPESE PER PROGET., PERIZIE, CONSULENZE - PREST.	2018	0,00	990,00	990,00	0,00	990,00
<b>TOTALE CODIFICA</b>			<b>692,96</b>	<b>990,00</b>	<b>1.682,96</b>	<b>0,00</b>	<b>1.682,96</b>
01061.03.0108500	CAP 1085/0 - SPESE PER REGOLAMENTI (URBANISTICO, CIMITERIALE,	2017	3.808,75	0,00	3.808,75	3.808,75	0,00
<b>TOTALE CODIFICA</b>			<b>3.808,75</b>	<b>0,00</b>	<b>3.808,75</b>	<b>3.808,75</b>	<b>0,00</b>
01061.03.0148100	CAP 1481/0 - SPESE MUNICIPIO - MANUT. IMMOBILE -NO ONERI	2017	237,90	0,00	237,90	237,90	0,00
01061.03.0148100	CAP 1481/0 - SPESE MUNICIPIO - MANUT. IMMOBILE -NO ONERI	2018	0,00	3.297,66	3.297,66	3.041,46	256,20
<b>TOTALE CODIFICA</b>			<b>237,90</b>	<b>3.297,66</b>	<b>3.535,56</b>	<b>3.279,36</b>	<b>256,20</b>
01101.03.0108701	CAP 1081/0 - SPESE PER LA SICUREZZA SUL LAVORO L. 81/2008	2017	1.274,49	0,00	1.274,49	1.006,12	268,37
01101.03.0108701	CAP 1081/0 - SPESE PER LA SICUREZZA SUL LAVORO L. 81/2008	2018	0,00	3.285,34	3.285,34	1.257,65	2.027,69

CODIFICA	DESCRIZIONE	ANNO RES.	RESIDUO AL	VARIAZIONI DAL	RESIDUI	PAGAMENTI DAL	RESIDUI AL
			01/01/2018	01/01/2018 AL	CONSERVATI AL	01/01/2018 AL	31/12/2018
			(A)	(B)	(C) = (A) + (B)	(D)	(E) = (C) - (D)
<b>TOTALE CODIFICA</b>			<b>1.274,49</b>	<b>3.285,34</b>	<b>4.559,83</b>	<b>2.263,77</b>	<b>2.296,06</b>
03011.03.0194100	CAP 1941/0 - VIDEOSORVEGLIANZA - UTENZE	2017	1.477,87	0,00	1.477,87	873,49	604,38
03011.03.0194100	CAP 1941/0 - VIDEOSORVEGLIANZA - UTENZE	2018	0,00	3.000,00	3.000,00	2.354,08	645,92
<b>TOTALE CODIFICA</b>			<b>1.477,87</b>	<b>3.000,00</b>	<b>4.477,87</b>	<b>3.227,57</b>	<b>1.250,30</b>
04011.03.0224500	CAP 2245/0 - SCUOLA INFANZIA - MANUTENZIONE ORD. EDIFICIO	2017	1.381,00	0,00	1.381,00	1.381,00	0,00
04011.03.0224500	CAP 2245/0 - SCUOLA INFANZIA - MANUTENZIONE ORD. EDIFICIO	2018	0,00	4.592,42	4.592,42	4.353,00	239,42
<b>TOTALE CODIFICA</b>			<b>1.381,00</b>	<b>4.592,42</b>	<b>5.973,42</b>	<b>5.734,00</b>	<b>239,42</b>
04012.02.0654000	CAP 6540/0 - SCUOLA INFANZIA - MANUTENZIONE STRAORD.	2017	4.538,40	0,00	4.538,40	4.538,40	0,00
<b>TOTALE CODIFICA</b>			<b>4.538,40</b>	<b>0,00</b>	<b>4.538,40</b>	<b>4.538,40</b>	<b>0,00</b>
04012.02.0654500	CAP 6545/0 - MANUTENZIONE E ADEGUAMENTO SCUOLA INFANZIA -	2015	917,72	0,00	917,72	0,00	917,72
<b>TOTALE CODIFICA</b>			<b>917,72</b>	<b>0,00</b>	<b>917,72</b>	<b>0,00</b>	<b>917,72</b>
04021.03.0246000	CAP 2460/0 - SCUOLA PRIMARIA -MANUTENZIONE ORDINARIA EDIFICIO	2017	5.199,56	0,00	5.199,56	4.955,56	244,00
04021.03.0246000	CAP 2460/0 - SCUOLA PRIMARIA -MANUTENZIONE ORDINARIA EDIFICIO	2018	0,00	9.977,90	9.977,90	6.839,32	3.138,58
<b>TOTALE CODIFICA</b>			<b>5.199,56</b>	<b>9.977,90</b>	<b>15.177,46</b>	<b>11.794,88</b>	<b>3.382,58</b>
04021.03.0258200	CAP 2582/0 - SCUOLA SECONDARIA DI 1° GRADO - MANUTENZ. ORD.	2017	3.212,26	0,00	3.212,26	3.212,26	0,00
04021.03.0258200	CAP 2582/0 - SCUOLA SECONDARIA DI 1° GRADO - MANUTENZ. ORD.	2018	0,00	6.704,09	6.704,09	5.302,32	1.401,77
<b>TOTALE CODIFICA</b>			<b>3.212,26</b>	<b>6.704,09</b>	<b>9.916,35</b>	<b>8.514,58</b>	<b>1.401,77</b>
04022.02.0658000	CAP 6580/0 - SCUOLA PRIMARIA - MANUTENZIONE STRAORD.	2018	0,00	9.213,44	9.213,44	0,00	9.213,44
<b>TOTALE CODIFICA</b>			<b>0,00</b>	<b>9.213,44</b>	<b>9.213,44</b>	<b>0,00</b>	<b>9.213,44</b>
04022.02.0658100	CAP 6581/0 - MANUTENZIONE STRAORD. EDIFICI SCOLASTICI -	2017	14.948,05	0,00	14.948,05	14.948,05	0,00
<b>TOTALE CODIFICA</b>			<b>14.948,05</b>	<b>0,00</b>	<b>14.948,05</b>	<b>14.948,05</b>	<b>0,00</b>
04022.02.0658700	CAP 6587/0 - MANUTENZIONE STRAORD. IMMOBILE SCUOLA PRIMARIA	2018	0,00	4.645,76	4.645,76	0,00	4.645,76

CODIFICA	DESCRIZIONE	ANNO RES.	RESIDUO AL	VARIAZIONI DAL	RESIDUI	PAGAMENTI DAL	RESIDUI AL
			01/01/2018	01/01/2018 AL	CONSERVATI AL	01/01/2018 AL	31/12/2018
			(A)	(B)	(C) = (A) + (B)	(D)	(E) = (C) - (D)
<b>TOTALE CODIFICA</b>			<b>0,00</b>	<b>4.645,76</b>	<b>4.645,76</b>	<b>0,00</b>	<b>4.645,76</b>
04022.02.0660200	CAP 6602/0 - SCUOLA PRIMARIA - AMPLIAMENTO E RIQUALIFICAZIONE	2018	223.570,50	0,00	223.570,50	85.933,97	137.636,53
<b>TOTALE CODIFICA</b>			<b>223.570,50</b>	<b>0,00</b>	<b>223.570,50</b>	<b>85.933,97</b>	<b>137.636,53</b>
04022.02.0660300	CAP 6603/0 - SCUOLA PRIMARIA - MANUTENZIONE STRAORD.	2017	12.200,00	0,00	12.200,00	12.200,00	0,00
<b>TOTALE CODIFICA</b>			<b>12.200,00</b>	<b>0,00</b>	<b>12.200,00</b>	<b>12.200,00</b>	<b>0,00</b>
04022.02.0667502	CAP 6675/0 - SCUOLA SECONDARIA DI 1° GRADO - MANUTENZIONE	2017	8.210,60	0,00	8.210,60	8.210,60	0,00
<b>TOTALE CODIFICA</b>			<b>8.210,60</b>	<b>0,00</b>	<b>8.210,60</b>	<b>8.210,60</b>	<b>0,00</b>
04061.03.0294100	CAP 2941/0 - REFEZIONE SCOLASTICA - MANUTENZIONE ORDINARIA	2017	109,80	0,00	109,80	109,80	0,00
04061.03.0294100	CAP 2941/0 - REFEZIONE SCOLASTICA - MANUTENZIONE ORDINARIA	2018	0,00	479,34	479,34	219,60	259,74
<b>TOTALE CODIFICA</b>			<b>109,80</b>	<b>479,34</b>	<b>589,14</b>	<b>329,40</b>	<b>259,74</b>
05022.02.0631200	CAP 6312/0 - MANUTENZIONE E RESTAURO CENTRO CIVICO CASTELLO	2018	0,00	47.968,75	47.968,75	47.968,75	0,00
<b>TOTALE CODIFICA</b>			<b>0,00</b>	<b>47.968,75</b>	<b>47.968,75</b>	<b>47.968,75</b>	<b>0,00</b>
06011.03.0342100	CAP 3421/0 - PALESTRA COMUNALE -MANUT. ORD. EDIFICIO	2017	219,60	0,00	219,60	219,60	0,00
06011.03.0342100	CAP 3421/0 - PALESTRA COMUNALE -MANUT. ORD. EDIFICIO	2018	0,00	568,82	568,82	439,20	129,62
<b>TOTALE CODIFICA</b>			<b>219,60</b>	<b>568,82</b>	<b>788,42</b>	<b>658,80</b>	<b>129,62</b>
06012.02.0680000	CAP 6800/0 - IMPIANTI SPORTIVI - MANUTENZIONI STRAORD. (	2017	9.455,37	0,00	9.455,37	9.455,37	0,00
<b>TOTALE CODIFICA</b>			<b>9.455,37</b>	<b>0,00</b>	<b>9.455,37</b>	<b>9.455,37</b>	<b>0,00</b>
06012.02.0682000	CAP 6820/0 - IMPIANTI SPORTIVI - MANUTENZIONE STRAORD CAMPO	2018	0,00	4.990,12	4.990,12	4.990,12	0,00
<b>TOTALE CODIFICA</b>			<b>0,00</b>	<b>4.990,12</b>	<b>4.990,12</b>	<b>4.990,12</b>	<b>0,00</b>
06012.02.0685400	CAP 6854/0 - MANUTENZIONE STRAORD. IMPIANTI SPORTIVI (ONERI	2018	0,00	5.000,00	5.000,00	5.000,00	0,00
<b>TOTALE CODIFICA</b>			<b>0,00</b>	<b>5.000,00</b>	<b>5.000,00</b>	<b>5.000,00</b>	<b>0,00</b>
08012.03.0648000	CAP 6480/0 - SPESE PER OP.URBAN.(L.R. IST.REL.SU ONERI SECOND.)	2017	1.170,52	0,00	1.170,52	1.170,52	0,00

CODIFICA	DESCRIZIONE	ANNO RES.	RESIDUO AL	VARIAZIONI DAL	RESIDUI	PAGAMENTI DAL	RESIDUI AL
			01/01/2018	01/01/2018 AL	CONSERVATI AL	01/01/2018 AL	31/12/2018
			(A)	(B)	(C) = (A) + (B)	(D)	(E) = (C) - (D)
08012.03.0648000	CAP 6480/0 - SPESE PER OP.URBAN.(L.R. IST.REL.SU ONERI SECOND.)	2018	0,00	7.593,14	7.593,14	0,00	7.593,14
<b>TOTALE CODIFICA</b>			<b>1.170,52</b>	<b>7.593,14</b>	<b>8.763,66</b>	<b>1.170,52</b>	<b>7.593,14</b>
08021.03.0444000	CAP 4440/0 - CASE ANZIANI- MANUTENZIONE IMMOBILI A CARICO	2016	939,12	0,00	939,12	0,00	939,12
08021.03.0444000	CAP 4440/0 - CASE ANZIANI- MANUTENZIONE IMMOBILI A CARICO	2017	1.679,42	0,00	1.679,42	1.679,42	0,00
08021.03.0444000	CAP 4440/0 - CASE ANZIANI- MANUTENZIONE IMMOBILI A CARICO	2018	0,00	9.565,58	9.565,58	5.984,29	3.581,29
<b>TOTALE CODIFICA</b>			<b>2.618,54</b>	<b>9.565,58</b>	<b>12.184,12</b>	<b>7.663,71</b>	<b>4.520,41</b>
08021.03.0444200	CAP 4442/0 - CASE ANZIANI - SPESE MANUTENZIONI ORDINARIE A	2016	725,90	0,00	725,90	0,00	725,90
08021.03.0444200	CAP 4442/0 - CASE ANZIANI - SPESE MANUTENZIONI ORDINARIE A	2018	0,00	1.988,60	1.988,60	1.195,60	793,00
<b>TOTALE CODIFICA</b>			<b>725,90</b>	<b>1.988,60</b>	<b>2.714,50</b>	<b>1.195,60</b>	<b>1.518,90</b>
08022.03.0000001	CAP 6492/0 TRASF. A PRIVATI CONTR. REG. ABBATTIMENTO	2018	0,00	4.393,72	4.393,72	0,00	4.393,72
<b>TOTALE CODIFICA</b>			<b>0,00</b>	<b>4.393,72</b>	<b>4.393,72</b>	<b>0,00</b>	<b>4.393,72</b>
09021.02.0436500	CAP 4365/0 - TASSE AUTOMEZZI SERVIZIO PARCHI E GIARDINI	2018	0,00	56,64	56,64	56,64	0,00
<b>TOTALE CODIFICA</b>			<b>0,00</b>	<b>56,64</b>	<b>56,64</b>	<b>56,64</b>	<b>0,00</b>
09021.03.0426100	CAP 4261/0 - PARCHI E GIARD.- SPESE MAT. CONSUMO	2018	0,00	283,32	283,32	283,32	0,00
<b>TOTALE CODIFICA</b>			<b>0,00</b>	<b>283,32</b>	<b>283,32</b>	<b>283,32</b>	<b>0,00</b>
09021.03.0428000	CAP 4280/0 - PARCHI E GIARDINI - SPESE AUTOMEZZI / CARBURANTI -	2018	0,00	11,00	11,00	11,00	0,00
<b>TOTALE CODIFICA</b>			<b>0,00</b>	<b>11,00</b>	<b>11,00</b>	<b>11,00</b>	<b>0,00</b>
09021.03.0430000	CAP 4300/0 - PARCHI E GIARDINI - UTENZE AREE VERDI	2017	464,05	0,00	464,05	233,44	230,61
09021.03.0430000	CAP 4300/0 - PARCHI E GIARDINI - UTENZE AREE VERDI	2018	0,00	800,00	800,00	611,27	188,73
<b>TOTALE CODIFICA</b>			<b>464,05</b>	<b>800,00</b>	<b>1.264,05</b>	<b>844,71</b>	<b>419,34</b>
09021.03.0432100	CAP 4321/0 - PARCHI E GIARD.-MANUT.ORD.-NO ONERI	2017	5.248,75	0,00	5.248,75	5.248,73	0,02
09021.03.0432100	CAP 4321/0 - PARCHI E GIARD.-MANUT.ORD.-NO ONERI	2018	0,00	63.597,30	63.597,30	60.062,50	3.534,80
<b>TOTALE CODIFICA</b>			<b>5.248,75</b>	<b>63.597,30</b>	<b>68.846,05</b>	<b>65.311,23</b>	<b>3.534,82</b>

CODIFICA	DESCRIZIONE	ANNO RES.	RESIDUO AL	VARIAZIONI DAL	RESIDUI	PAGAMENTI DAL	RESIDUI AL
			01/01/2018	01/01/2018 AL 31/12/2018	CONSERVATI AL 31/12/2018	01/01/2018 AL 31/12/2018	31/12/2018
			(A)	(B)	(C) = (A) + (B)	(D)	(E) = (C) - (D)
09021.03.0434000	CAP 4340/0 - PARCHI E GIARDINI- SPESE PER AUTOMEZZI PREST.SERV.	2017	4.304,84	0,00	4.304,84	882,06	3.422,78
09021.03.0434000	CAP 4340/0 - PARCHI E GIARDINI- SPESE PER AUTOMEZZI PREST.SERV.	2018	0,00	820,00	820,00	820,00	0,00
<b>TOTALE CODIFICA</b>			<b>4.304,84</b>	<b>820,00</b>	<b>5.124,84</b>	<b>1.702,06</b>	<b>3.422,78</b>
09021.04.0436000	CAP 4360/0 - CITTA' METROPOLITANA DI MILANO - QUOTA CONTR.	2018	0,00	867,75	867,75	867,75	0,00
<b>TOTALE CODIFICA</b>			<b>0,00</b>	<b>867,75</b>	<b>867,75</b>	<b>867,75</b>	<b>0,00</b>
09022.02.0700000	CAP 7000/0 - PARCHI E GIARDINI - MANUTENZIONE STRAORD.	2017	31.951,80	0,00	31.951,80	31.951,80	0,00
09022.02.0700000	CAP 7000/0 - PARCHI E GIARDINI - MANUTENZIONE STRAORD.	2018	0,00	9.882,00	9.882,00	0,00	9.882,00
<b>TOTALE CODIFICA</b>			<b>31.951,80</b>	<b>9.882,00</b>	<b>41.833,80</b>	<b>31.951,80</b>	<b>9.882,00</b>
09022.02.0700100	CAP 7001/0 - REALIZZ.E COMPLET.PARCHI E GIARDINI-OPERE-ONERI	2018	0,00	5.711,15	5.711,15	0,00	5.711,15
<b>TOTALE CODIFICA</b>			<b>0,00</b>	<b>5.711,15</b>	<b>5.711,15</b>	<b>0,00</b>	<b>5.711,15</b>
09022.02.0700200	CAP 7002/0 - PARCHI E GIARDINI - MANUTENZIONE STRAORD. -	2018	0,00	10.000,00	10.000,00	0,00	10.000,00
<b>TOTALE CODIFICA</b>			<b>0,00</b>	<b>10.000,00</b>	<b>10.000,00</b>	<b>0,00</b>	<b>10.000,00</b>
09022.02.0700600	CAP 7006/0 - PARCHI E GIARDINI - MANUTENZIONE PARCHI E GIARDINI	2017	9.202,26	0,00	9.202,26	9.150,38	51,88
09022.02.0700600	CAP 7006/0 - PARCHI E GIARDINI - MANUTENZIONE PARCHI E GIARDINI	2018	3.411,85	15.000,00	18.411,85	4.204,85	14.207,00
<b>TOTALE CODIFICA</b>			<b>12.614,11</b>	<b>15.000,00</b>	<b>27.614,11</b>	<b>13.355,23</b>	<b>14.258,88</b>
09022.02.0702200	CAP 7022/0 - REALIZZ.E COMPLET.PARCHI E GIARDINI - DIRITTI DI	2018	0,00	10.000,00	10.000,00	8.909,79	1.090,21
<b>TOTALE CODIFICA</b>			<b>0,00</b>	<b>10.000,00</b>	<b>10.000,00</b>	<b>8.909,79</b>	<b>1.090,21</b>
09031.03.0412000	CAP 4120/0 - RACCOLTA E SMALTIMENTO RIFIUTI- SPESE MAT.	2018	0,00	483,12	483,12	483,12	0,00
<b>TOTALE CODIFICA</b>			<b>0,00</b>	<b>483,12</b>	<b>483,12</b>	<b>483,12</b>	<b>0,00</b>
09031.03.0416000	CAP 4160/0 - SERVIZIO PULIZIA E MANUTENZIONE EDIFICI COMUNALI-	2018	0,00	1.625,84	1.625,84	0,00	1.625,84
<b>TOTALE CODIFICA</b>			<b>0,00</b>	<b>1.625,84</b>	<b>1.625,84</b>	<b>0,00</b>	<b>1.625,84</b>
09031.03.0418000	CAP 4180/0 - SERVIZIO RACCOLTA E SMALTIMENTO RIFIUTI URBANI -	2017	62.764,96	0,00	62.764,96	52.974,94	9.790,02
09031.03.0418000	CAP 4180/0 - SERVIZIO RACCOLTA E SMALTIMENTO RIFIUTI URBANI -	2018	0,00	632.997,20	632.997,20	580.247,44	52.749,76

CODIFICA	DESCRIZIONE	ANNO RES.	RESIDUO AL	VARIAZIONI DAL	RESIDUI	PAGAMENTI DAL	RESIDUI AL
			01/01/2018	01/01/2018 AL	CONSERVATI AL	01/01/2018 AL	31/12/2018
			(A)	(B)	(C) = (A) + (B)	(D)	(E) = (C) - (D)
<b>TOTALE CODIFICA</b>			<b>62.764,96</b>	<b>632.997,20</b>	<b>695.762,16</b>	<b>633.222,38</b>	<b>62.539,78</b>
09031.03.0418200	CAP 4182/0 - ECOCENTRO - UTENZE	2017	1.012,11	0,00	1.012,11	996,97	15,14
09031.03.0418200	CAP 4182/0 - ECOCENTRO - UTENZE	2018	0,00	2.500,00	2.500,00	2.496,48	3,52
<b>TOTALE CODIFICA</b>			<b>1.012,11</b>	<b>2.500,00</b>	<b>3.512,11</b>	<b>3.493,45</b>	<b>18,66</b>
09041.03.0394100	CAP 3941/0 - RETE FOGNARIA-NO ONERI MANUTENZIONI	2018	0,00	6.871,22	6.871,22	3.469,86	3.401,36
<b>TOTALE CODIFICA</b>			<b>0,00</b>	<b>6.871,22</b>	<b>6.871,22</b>	<b>3.469,86</b>	<b>3.401,36</b>
09041.03.0396000	CAP 3960/0 - CASA DELL'ACQUA - UTENZE	2017	946,19	0,00	946,19	245,57	700,62
09041.03.0396000	CAP 3960/0 - CASA DELL'ACQUA - UTENZE	2018	0,00	500,00	500,00	482,26	17,74
<b>TOTALE CODIFICA</b>			<b>946,19</b>	<b>500,00</b>	<b>1.446,19</b>	<b>727,83</b>	<b>718,36</b>
09041.03.0398000	CAP 3980/0 - CASA DELL'ACQUA - SPESE MANUTENZIONE	2017	328,12	0,00	328,12	328,12	0,00
09041.03.0398000	CAP 3980/0 - CASA DELL'ACQUA - SPESE MANUTENZIONE	2018	0,00	2.500,00	2.500,00	0,00	2.500,00
<b>TOTALE CODIFICA</b>			<b>328,12</b>	<b>2.500,00</b>	<b>2.828,12</b>	<b>328,12</b>	<b>2.500,00</b>
09042.02.0713100	CAP 7131/0 - SPESE PER ADEGU.RETE FOGNARIA -OPERE.MUTUO CAS.	2015	4.440,80	0,00	4.440,80	0,00	4.440,80
<b>TOTALE CODIFICA</b>			<b>4.440,80</b>	<b>0,00</b>	<b>4.440,80</b>	<b>0,00</b>	<b>4.440,80</b>
09042.02.0714000	CAP 7140/0 - COSTRUZIONE FOGNATURA (AVANZO VINCOLATO )	2015	35.000,00	0,00	35.000,00	0,00	35.000,00
<b>TOTALE CODIFICA</b>			<b>35.000,00</b>	<b>0,00</b>	<b>35.000,00</b>	<b>0,00</b>	<b>35.000,00</b>
10051.02.0386500	CAP 3865/0 - IMPOSTE E TASSE - SERVIZI VIABILITA'	2018	0,00	128,77	128,77	128,77	0,00
<b>TOTALE CODIFICA</b>			<b>0,00</b>	<b>128,77</b>	<b>128,77</b>	<b>128,77</b>	<b>0,00</b>
10051.03.0364000	CAP 3640/0 - STRADE / VIABILITA' - MANUTENZIONE ORDINARIA - MAT.	2018	0,00	254,04	254,04	35,00	219,04
<b>TOTALE CODIFICA</b>			<b>0,00</b>	<b>254,04</b>	<b>254,04</b>	<b>35,00</b>	<b>219,04</b>
10051.03.0366100	CAP 3661/0 - STRADE / VIABILITA' - MANUT. MAT.PRIME	2017	120,78	0,00	120,78	120,78	0,00
10051.03.0366100	CAP 3661/0 - STRADE / VIABILITA' - MANUT. MAT.PRIME	2018	0,00	4.700,00	4.700,00	3.940,36	759,64

CODIFICA	DESCRIZIONE	ANNO RES.	RESIDUO AL	VARIAZIONI DAL	RESIDUI	PAGAMENTI DAL	RESIDUI AL
			01/01/2018	01/01/2018 AL	CONSERVATI AL	01/01/2018 AL	31/12/2018
			(A)	(B)	(C) = (A) + (B)	(D)	(E) = (C) - (D)
<b>TOTALE CODIFICA</b>			<b>120,78</b>	<b>4.700,00</b>	<b>4.820,78</b>	<b>4.061,14</b>	<b>759,64</b>
10051.03.0374000	CAP 3740/0 - STRADE / VIABILITA' - MANUTENZIONE AUTOMEZZI -	2018	0,00	533,41	533,41	533,41	0,00
<b>TOTALE CODIFICA</b>			<b>0,00</b>	<b>533,41</b>	<b>533,41</b>	<b>533,41</b>	<b>0,00</b>
10051.03.0376000	CAP 3760/0 - STRADE / VIABILITA' - ILLUMINAZIONE PUBBLICA	2016	88.789,31	0,00	88.789,31	0,00	88.789,31
10051.03.0376000	CAP 3760/0 - STRADE / VIABILITA' - ILLUMINAZIONE PUBBLICA	2017	38.563,46	0,00	38.563,46	30.549,94	8.013,52
10051.03.0376000	CAP 3760/0 - STRADE / VIABILITA' - ILLUMINAZIONE PUBBLICA	2018	0,00	120.429,96	120.429,96	107.436,49	12.993,47
<b>TOTALE CODIFICA</b>			<b>127.352,77</b>	<b>120.429,96</b>	<b>247.782,73</b>	<b>137.986,43</b>	<b>109.796,30</b>
10051.03.0376500	CAP 3765/0 - STRADE / VIABILITA' - ILLUMINAZIONE PUBBLICA-	2017	3.913,59	0,00	3.913,59	3.913,59	0,00
10051.03.0376500	CAP 3765/0 - STRADE / VIABILITA' - ILLUMINAZIONE PUBBLICA-	2018	0,00	46.400,00	46.400,00	43.049,49	3.350,51
<b>TOTALE CODIFICA</b>			<b>3.913,59</b>	<b>46.400,00</b>	<b>50.313,59</b>	<b>46.963,08</b>	<b>3.350,51</b>
10051.03.0378100	CAP 3781/0 - STRADE / VIABILITA' - MANUT STRADE - SGOMB NEVE	2017	2.729,63	0,00	2.729,63	2.729,63	0,00
10051.03.0378100	CAP 3781/0 - STRADE / VIABILITA' - MANUT STRADE - SGOMB NEVE	2018	0,00	7.200,00	7.200,00	3.937,42	3.262,58
<b>TOTALE CODIFICA</b>			<b>2.729,63</b>	<b>7.200,00</b>	<b>9.929,63</b>	<b>6.667,05</b>	<b>3.262,58</b>
10051.03.0380100	CAP 3801/0 - STRADE / VIABILITA' - UTENZE SEMAFORI	2017	3.001,98	0,00	3.001,98	1.340,92	1.661,06
10051.03.0380100	CAP 3801/0 - STRADE / VIABILITA' - UTENZE SEMAFORI	2018	0,00	7.000,00	7.000,00	3.504,22	3.495,78
<b>TOTALE CODIFICA</b>			<b>3.001,98</b>	<b>7.000,00</b>	<b>10.001,98</b>	<b>4.845,14</b>	<b>5.156,84</b>
10052.02.0638000	CAP 6380/0 - OPERE URBANIZZ. PRIMARIE, MANUTENZIONE STRADE -	2018	0,00	4.995,90	4.995,90	0,00	4.995,90
<b>TOTALE CODIFICA</b>			<b>0,00</b>	<b>4.995,90</b>	<b>4.995,90</b>	<b>0,00</b>	<b>4.995,90</b>
10052.02.0688000	CAP 6880/0 - STRADE - COMPLETAMENTO E MANUTENZIONE	2018	0,00	50.000,00	50.000,00	46.198,60	3.801,40
<b>TOTALE CODIFICA</b>			<b>0,00</b>	<b>50.000,00</b>	<b>50.000,00</b>	<b>46.198,60</b>	<b>3.801,40</b>
10052.02.0688100	CAP 6881/0 - STRADE - COMPLETAMENTO E MANUTENZIONE	2018	14.218,01	0,00	14.218,01	0,00	14.218,01
<b>TOTALE CODIFICA</b>			<b>14.218,01</b>	<b>0,00</b>	<b>14.218,01</b>	<b>0,00</b>	<b>14.218,01</b>
10052.02.0688200	CAP 6882/0 - STRADE - COMPLETAMENTO E MANUTENZIONE STRAORD	2017	13.776,66	0,00	13.776,66	13.776,66	0,00



CODIFICA	DESCRIZIONE	ANNO RES.	RESIDUO AL 01/01/2018	VARIAZIONI DAL 01/01/2018 AL 31/12/2018	RESIDUI CONSERVATI AL 31/12/2018	PAGAMENTI DAL 01/01/2018 AL 31/12/2018	RESIDUI AL 31/12/2018
			(A)	(B)	(C) = (A) + (B)	(D)	(E) = (C) - (D)
<b>TOTALE CODIFICA</b>			<b>13.776,66</b>	<b>0,00</b>	<b>13.776,66</b>	<b>13.776,66</b>	<b>0,00</b>
10052.02.0688500	CAP 6885/0 - STRADE - COMPLETAMENTO E MANUTENZIONE	2017	18.764,30	0,00	18.764,30	18.764,29	0,01
<b>TOTALE CODIFICA</b>			<b>18.764,30</b>	<b>0,00</b>	<b>18.764,30</b>	<b>18.764,29</b>	<b>0,01</b>
10052.02.0688600	CAP 6886/0 - STRADE - RISCATTO PALI ILLUMINAZIONE PUBBLICA (	2017	29.482,91	0,00	29.482,91	29.482,90	0,01
<b>TOTALE CODIFICA</b>			<b>29.482,91</b>	<b>0,00</b>	<b>29.482,91</b>	<b>29.482,90</b>	<b>0,01</b>
10052.02.0689000	CAP 6890/0 - INSTALLAZIONE LAMPAD E ILLUMINAZIONE PUBBLICA	2018	0,00	48.307,16	48.307,16	0,00	48.307,16
<b>TOTALE CODIFICA</b>			<b>0,00</b>	<b>48.307,16</b>	<b>48.307,16</b>	<b>0,00</b>	<b>48.307,16</b>
10052.02.0689300	CAP 6893/0 - COMPLETAMENTO/ URBANIZ.- PISTA CICLABILE PER	2018	149.149,99	-380,16	148.769,83	17.200,24	131.569,59
<b>TOTALE CODIFICA</b>			<b>149.149,99</b>	<b>-380,16</b>	<b>148.769,83</b>	<b>17.200,24</b>	<b>131.569,59</b>
10052.02.0689400	CAP 6894/0 - COMPLETAMENTO STRADE,URBANIZ.E PISTA CICLABILE	2018	170.456,67	0,00	170.456,67	3.688,08	166.768,59
<b>TOTALE CODIFICA</b>			<b>170.456,67</b>	<b>0,00</b>	<b>170.456,67</b>	<b>3.688,08</b>	<b>166.768,59</b>
10052.02.0689900	CAP 6899/0 - REALIZZAZIONE PROGETTO RISI & BICI (COMUNE DI	2018	0,00	165.000,00	165.000,00	5.899,92	159.100,08
<b>TOTALE CODIFICA</b>			<b>0,00</b>	<b>165.000,00</b>	<b>165.000,00</b>	<b>5.899,92</b>	<b>159.100,08</b>
10052.02.0694500	CAP 6945/0 - SPESE MANUTENZIONE STRAORD. ILLUMINAZIONE	2018	0,00	15.000,00	15.000,00	0,00	15.000,00
<b>TOTALE CODIFICA</b>			<b>0,00</b>	<b>15.000,00</b>	<b>15.000,00</b>	<b>0,00</b>	<b>15.000,00</b>
12031.03.0468100	CAP 4681/0 - CENTRO SOCIO SANITARIO - MANUTENZIONE ORD.	2017	552,32	0,00	552,32	552,32	0,00
12031.03.0468100	CAP 4681/0 - CENTRO SOCIO SANITARIO - MANUTENZIONE ORD.	2018	0,00	993,04	993,04	863,40	129,64
<b>TOTALE CODIFICA</b>			<b>552,32</b>	<b>993,04</b>	<b>1.545,36</b>	<b>1.415,72</b>	<b>129,64</b>
12032.02.0717300	CAP 7173/0 - FONDO MANUTENZIONE EX ARTT. 5 E 11 L.R. 27/2007 CASE	2017	2.379,77	0,00	2.379,77	2.379,77	0,00
<b>TOTALE CODIFICA</b>			<b>2.379,77</b>	<b>0,00</b>	<b>2.379,77</b>	<b>2.379,77</b>	<b>0,00</b>
12032.02.0717500	CAP 7175/0 - MANUTENZIONE CASE ANZIANI - EDIFICI SOCIO	2017	9.532,12	0,00	9.532,12	9.532,12	0,00
<b>TOTALE CODIFICA</b>			<b>9.532,12</b>	<b>0,00</b>	<b>9.532,12</b>	<b>9.532,12</b>	<b>0,00</b>

CODIFICA	DESCRIZIONE	ANNO RES.	RESIDUO AL	VARIAZIONI DAL	RESIDUI	PAGAMENTI DAL	RESIDUI AL
			01/01/2018	01/01/2018 AL	CONSERVATI AL	01/01/2018 AL	31/12/2018
			(A)	(B)	(C) = (A) + (B)	(D)	(E) = (C) - (D)
12091.03.0516000	CAP 5160/0 - CIMITERO COMUNALE - UTENZE	2017	454,66	0,00	454,66	358,14	96,52
12091.03.0516000	CAP 5160/0 - CIMITERO COMUNALE - UTENZE	2018	0,00	1.000,00	1.000,00	650,61	349,39
<b>TOTALE CODIFICA</b>			<b>454,66</b>	<b>1.000,00</b>	<b>1.454,66</b>	<b>1.008,75</b>	<b>445,91</b>
12091.03.0518100	CAP 5181/0 - CIMITERO COMUNALE - MANUTENZIONE ORDINARIA	2018	0,00	2.264,32	2.264,32	2.061,80	202,52
<b>TOTALE CODIFICA</b>			<b>0,00</b>	<b>2.264,32</b>	<b>2.264,32</b>	<b>2.061,80</b>	<b>202,52</b>
12091.03.0519000	CAP 5190/0 - CIMITERO COMUNALE - SPESE PER SERVIZI CIMITERIALI	2017	1.795,52	0,00	1.795,52	1.795,52	0,00
12091.03.0519000	CAP 5190/0 - CIMITERO COMUNALE - SPESE PER SERVIZI CIMITERIALI	2018	0,00	20.885,07	20.885,07	20.250,70	634,37
<b>TOTALE CODIFICA</b>			<b>1.795,52</b>	<b>20.885,07</b>	<b>22.680,59</b>	<b>22.046,22</b>	<b>634,37</b>
12092.02.0722200	CAP 7222/0 - CIMITERO COMUNALE - OPERE DI MANUTENZIONE	2018	0,00	7.911,09	7.911,09	7.911,09	0,00
<b>TOTALE CODIFICA</b>			<b>0,00</b>	<b>7.911,09</b>	<b>7.911,09</b>	<b>7.911,09</b>	<b>0,00</b>
12092.02.0722300	CAP 7223/0 - CIMITERO COMUNALE - OPERE DI MANUTENZIONE	2018	18.300,08	-0,01	18.300,07	18.300,07	0,00
<b>TOTALE CODIFICA</b>			<b>18.300,08</b>	<b>-0,01</b>	<b>18.300,07</b>	<b>18.300,07</b>	<b>0,00</b>
12092.02.0724101	CAP 7223/0 - CIMITERO COMUNALE - OPERE DI MANUTENZIONE	2018	0,00	8.574,08	8.574,08	0,00	8.574,08
<b>TOTALE CODIFICA</b>			<b>0,00</b>	<b>8.574,08</b>	<b>8.574,08</b>	<b>0,00</b>	<b>8.574,08</b>
14021.03.0527100	CAP 5271/0 - PESA PUBBLICA - MANUTENZIONE ORDINARIA	2017	222,54	0,00	222,54	222,54	0,00
14021.03.0527100	CAP 5271/0 - PESA PUBBLICA - MANUTENZIONE ORDINARIA	2018	0,00	530,20	530,20	530,20	0,00
<b>TOTALE CODIFICA</b>			<b>222,54</b>	<b>530,20</b>	<b>752,74</b>	<b>752,74</b>	<b>0,00</b>
14021.03.0528100	CAP 5281/0 - PESA PUBBLICA - UTENZE	2017	217,26	0,00	217,26	61,50	155,76
14021.03.0528100	CAP 5281/0 - PESA PUBBLICA - UTENZE	2018	0,00	500,00	500,00	365,80	134,20
<b>TOTALE CODIFICA</b>			<b>217,26</b>	<b>500,00</b>	<b>717,26</b>	<b>427,30</b>	<b>289,96</b>
14021.03.0528500	CAP 5285/0 - MERCATI PUBBLICI - UTENZE	2017	1.242,06	0,00	1.242,06	221,69	1.020,37
14021.03.0528500	CAP 5285/0 - MERCATI PUBBLICI - UTENZE	2018	0,00	2.100,00	2.100,00	1.099,90	1.000,10
<b>TOTALE CODIFICA</b>			<b>1.242,06</b>	<b>2.100,00</b>	<b>3.342,06</b>	<b>1.321,59</b>	<b>2.020,47</b>

CODIFICA	DESCRIZIONE	ANNO RES.	RESIDUO AL 01/01/2018	VARIAZIONI DAL 01/01/2018 AL 31/12/2018	RESIDUI CONSERVATI AL 31/12/2018	PAGAMENTI DAL 01/01/2018 AL 31/12/2018	RESIDUI AL 31/12/2018
			(A)	(B)	(C) = (A) + (B)	(D)	(E) = (C) - (D)
	<b>TOTALE GENERALE</b>		<b>1.060.756,59</b>	<b>1.848.556,39</b>	<b>2.909.312,98</b>	<b>1.468.347,71</b>	<b>1.440.965,27</b>

## RESIDUI PASSIVI PER ANNO DI RESIDUO

Filtrati per :

- NESSUN FILTRO IMPOSTATO

Elenco dei responsabili considerati per la stampa:

\*\*\*\*\* RESPONSABILI DI SERVIZIO \*\*\*\*\*: Maria Baselice

CODIFICA	DESCRIZIONE	ANNO RES.	RESIDUO AL	VARIAZIONI DAL	RESIDUI	PAGAMENTI DAL	RESIDUI AL
			01/01/2018	01/01/2018 AL	CONSERVATI AL	01/01/2018 AL	31/12/2018
			(A)	(B)	(C) = (A) + (B)	(D)	(E) = (C) - (D)
01021.03.0041000	CAP 410/0 - SPESE ORGANISMO DI VALUTAZIONE	2018	0,00	1.400,00	1.400,00	700,00	700,00
<b>TOTALE CODIFICA</b>			<b>0,00</b>	<b>1.400,00</b>	<b>1.400,00</b>	<b>700,00</b>	<b>700,00</b>
01101.03.0030000	CAP 300/0 - SPESE PER CORSI AGGIORNAMENTO PERSONALE	2017	1.343,96	0,00	1.343,96	1.343,96	0,00
01101.03.0030000	CAP 300/0 - SPESE PER CORSI AGGIORNAMENTO PERSONALE	2018	0,00	1.930,00	1.930,00	1.030,00	900,00
<b>TOTALE CODIFICA</b>			<b>1.343,96</b>	<b>1.930,00</b>	<b>3.273,96</b>	<b>2.373,96</b>	<b>900,00</b>
03011.04.0199700	CAP 1997/0 - TRASFERIMENTO QUOTA ADESIONE UNIONE DEI	2018	0,00	231.500,00	231.500,00	217.000,00	14.500,00
<b>TOTALE CODIFICA</b>			<b>0,00</b>	<b>231.500,00</b>	<b>231.500,00</b>	<b>217.000,00</b>	<b>14.500,00</b>
<b>TOTALE GENERALE</b>			<b>1.343,96</b>	<b>234.830,00</b>	<b>236.173,96</b>	<b>220.073,96</b>	<b>16.100,00</b>

## RESIDUI ATTIVI PER ANNO DI RESIDUO

Filtrati per :

- NESSUN FILTRO IMPOSTATO

Elenco dei responsabili considerati per la stampa:

\*\*\*\*\* RESPONSABILI DI SERVIZIO \*\*\*\*\*: Daniela Pirovano

CODIFICA	DESCRIZIONE	ANNO RES.	RESIDUO AL	VARIAZIONI DAL	RESIDUI	RISCOSSIONI DAL	RESIDUI AL
			01/01/2018	01/01/2018 AL	CONSERVATI AL	01/01/2018 AL	31/12/2018
			(A)	(B)	(C) = (A) + (B)	(D)	(E) = (C) - (D)
20101.01.1013300	CAP 10133/0 - QUOTA 5 PER MILLE AL COMUNE PER ATTIVITA' SOCIALI	2018	0,00	2.447,47	2.447,47	2.447,47	0,00
<b>TOTALE CODIFICA</b>			<b>0,00</b>	<b>2.447,47</b>	<b>2.447,47</b>	<b>2.447,47</b>	<b>0,00</b>
20101.02.0998000	CAP 9980/0 - 'CONTR.REG. "FONDO SOSTEGNO AFFITTI"	2018	0,00	24.000,00	24.000,00	24.000,00	0,00
<b>TOTALE CODIFICA</b>			<b>0,00</b>	<b>24.000,00</b>	<b>24.000,00</b>	<b>24.000,00</b>	<b>0,00</b>
20101.02.0998100	CAP 9981/0 - CONTR. REGIONALE BANDO PROGETTO " COMUNITA' IN	2017	7.500,00	0,00	7.500,00	0,00	7.500,00
<b>TOTALE CODIFICA</b>			<b>7.500,00</b>	<b>0,00</b>	<b>7.500,00</b>	<b>0,00</b>	<b>7.500,00</b>
20101.02.1011000	CAP 10110/0 - COMUNE DI ABBIATEGRASSO. TRASF. F.DI L.328/2000	2017	12.112,25	0,00	12.112,25	12.112,25	0,00
20101.02.1011000	CAP 10110/0 - COMUNE DI ABBIATEGRASSO. TRASF. F.DI L.328/2000	2018	0,00	14.760,10	14.760,10	3.830,99	10.929,11
<b>TOTALE CODIFICA</b>			<b>12.112,25</b>	<b>14.760,10</b>	<b>26.872,35</b>	<b>15.943,24</b>	<b>10.929,11</b>
20101.02.1013500	CAP 10135/0 - COMUNE DI ABBIATEGRASSO - ASSEGNAZIONE RISORSE	2018	0,00	4.088,06	4.088,06	4.088,06	0,00
<b>TOTALE CODIFICA</b>			<b>0,00</b>	<b>4.088,06</b>	<b>4.088,06</b>	<b>4.088,06</b>	<b>0,00</b>
20101.02.1013700	CAP 10137/0 - A.N.C.I. - CONTR. PROGETTO "NIDI GRATIS"	2017	3.117,00	0,00	3.117,00	3.117,00	0,00
20101.02.1013700	CAP 10137/0 - A.N.C.I. - CONTR. PROGETTO "NIDI GRATIS"	2018	0,00	5.329,91	5.329,91	5.329,91	0,00
<b>TOTALE CODIFICA</b>			<b>3.117,00</b>	<b>5.329,91</b>	<b>8.446,91</b>	<b>8.446,91</b>	<b>0,00</b>
20101.02.1013800	CAP 10138/0 - CONTR. REGIONE LOMBARDIA PROGETTO NIDI GRATIS	2017	14.000,00	0,00	14.000,00	14.000,00	0,00
20101.02.1013800	CAP 10138/0 - CONTR. REGIONE LOMBARDIA PROGETTO NIDI GRATIS	2018	0,00	64.554,50	64.554,50	51.244,70	13.309,80
<b>TOTALE CODIFICA</b>			<b>14.000,00</b>	<b>64.554,50</b>	<b>78.554,50</b>	<b>65.244,70</b>	<b>13.309,80</b>

CODIFICA	DESCRIZIONE	ANNO RES.	RESIDUO AL	VARIAZIONI DAL	RESIDUI	RISCOSSIONI DAL	RESIDUI AL
			01/01/2018	01/01/2018 AL	CONSERVATI AL	01/01/2018 AL	31/12/2018
			(A)	(B)	(C) = (A) + (B)	(D)	(E) = (C) - (D)
30100.02.1014000	CAP 10140/0 - DIRITTI SEGRETERIA - PROVENTI DALLA STIPULA	2016	195,12	0,00	195,12	0,00	195,12
30100.02.1014000	CAP 10140/0 - DIRITTI SEGRETERIA - PROVENTI DALLA STIPULA	2018	0,00	13.372,12	13.372,12	13.372,12	0,00
<b>TOTALE CODIFICA</b>			<b>195,12</b>	<b>13.372,12</b>	<b>13.567,24</b>	<b>13.372,12</b>	<b>195,12</b>
30100.02.1074000	CAP 10740/0 - CONCORSO SPESE VISITE CAMPAGNE DI	2018	0,00	5.000,00	5.000,00	4.129,10	870,90
<b>TOTALE CODIFICA</b>			<b>0,00</b>	<b>5.000,00</b>	<b>5.000,00</b>	<b>4.129,10</b>	<b>870,90</b>
30100.02.1078000	CAP 10780/0 - PROVENTI CENTRO ESTIVO SCUOLA INFANZIA	2018	0,00	14.000,00	14.000,00	15.255,50	-1.255,50
<b>TOTALE CODIFICA</b>			<b>0,00</b>	<b>14.000,00</b>	<b>14.000,00</b>	<b>15.255,50</b>	<b>-1.255,50</b>
30100.02.1084000	CAP 10840/0 - PROVENTI SERVIZIO PASTI ANZIANI/DISABILI A	2017	608,40	0,00	608,40	608,40	0,00
30100.02.1084000	CAP 10840/0 - PROVENTI SERVIZIO PASTI ANZIANI/DISABILI A	2018	0,00	11.800,00	11.800,00	11.522,00	278,00
<b>TOTALE CODIFICA</b>			<b>608,40</b>	<b>11.800,00</b>	<b>12.408,40</b>	<b>12.130,40</b>	<b>278,00</b>
30100.02.1088000	CAP 10880/0 - PROVENTI SERVIZIO ASSISTENZA DOMICILIARE	2017	252,00	0,00	252,00	252,00	0,00
30100.02.1088000	CAP 10880/0 - PROVENTI SERVIZIO ASSISTENZA DOMICILIARE	2018	0,00	4.587,52	4.587,52	1.857,00	2.730,52
<b>TOTALE CODIFICA</b>			<b>252,00</b>	<b>4.587,52</b>	<b>4.839,52</b>	<b>2.109,00</b>	<b>2.730,52</b>
30100.02.1092000	CAP 10920/0 - PROVENTI ISCRIZIONI CORSO GINNASTICA DOLCE	2018	0,00	6.227,00	6.227,00	6.227,00	0,00
<b>TOTALE CODIFICA</b>			<b>0,00</b>	<b>6.227,00</b>	<b>6.227,00</b>	<b>6.227,00</b>	<b>0,00</b>
30100.03.1104000	CAP 11040/0 - FITTI REALI DI FABBRICATI - CASERMA CARABINIERI	2017	9.482,57	0,00	9.482,57	9.482,57	0,00
30100.03.1104000	CAP 11040/0 - FITTI REALI DI FABBRICATI - CASERMA CARABINIERI	2018	0,00	37.700,00	37.700,00	28.140,67	9.559,33
<b>TOTALE CODIFICA</b>			<b>9.482,57</b>	<b>37.700,00</b>	<b>47.182,57</b>	<b>37.623,24</b>	<b>9.559,33</b>
30100.03.1106000	CAP 11060/0 - FITTI REALI DI FABBRICATI - CASE ANZIANI	2014	600,00	0,00	600,00	0,00	600,00
30100.03.1106000	CAP 11060/0 - FITTI REALI DI FABBRICATI - CASE ANZIANI	2015	860,00	0,00	860,00	60,00	800,00
30100.03.1106000	CAP 11060/0 - FITTI REALI DI FABBRICATI - CASE ANZIANI	2016	1.070,00	0,00	1.070,00	60,00	1.010,00
30100.03.1106000	CAP 11060/0 - FITTI REALI DI FABBRICATI - CASE ANZIANI	2017	4.280,80	0,00	4.280,80	1.852,16	2.428,64
30100.03.1106000	CAP 11060/0 - FITTI REALI DI FABBRICATI - CASE ANZIANI	2018	0,00	39.187,12	39.187,12	31.940,08	7.247,04
<b>TOTALE CODIFICA</b>			<b>6.810,80</b>	<b>39.187,12</b>	<b>45.997,92</b>	<b>33.912,24</b>	<b>12.085,68</b>

CODIFICA	DESCRIZIONE	ANNO RES.	RESIDUO AL	VARIAZIONI DAL	RESIDUI	RISCOSSIONI DAL	RESIDUI AL
			01/01/2018	01/01/2018 AL	CONSERVATI AL	01/01/2018 AL	31/12/2018
			(A)	(B)	(C) = (A) + (B)	(D)	(E) = (C) - (D)
30100.03.1108000	CAP 11080/0 - PROVENTI USO STRUTTURE COMUNALI (MEDICI/SERV.	2016	590,48	0,00	590,48	0,00	590,48
30100.03.1108000	CAP 11080/0 - PROVENTI USO STRUTTURE COMUNALI (MEDICI/SERV.	2017	949,26	0,00	949,26	949,26	0,00
30100.03.1108000	CAP 11080/0 - PROVENTI USO STRUTTURE COMUNALI (MEDICI/SERV.	2018	0,00	11.733,10	11.733,10	11.191,42	541,68
<b>TOTALE CODIFICA</b>			<b>1.539,74</b>	<b>11.733,10</b>	<b>13.272,84</b>	<b>12.140,68</b>	<b>1.132,16</b>
30100.03.1110000	CAP 11100/0 - PROVENTI UTILIZZO SALE COMUNALI	2017	100,00	0,00	100,00	100,00	0,00
30100.03.1110000	CAP 11100/0 - PROVENTI UTILIZZO SALE COMUNALI	2018	0,00	1.000,00	1.000,00	752,00	248,00
<b>TOTALE CODIFICA</b>			<b>100,00</b>	<b>1.000,00</b>	<b>1.100,00</b>	<b>852,00</b>	<b>248,00</b>
30500.02.1072000	CAP 10720/0 - RIMB. SPESE CONDOMINIALI CASE ANZIANI (Via Papa	2014	1.741,54	0,00	1.741,54	337,54	1.404,00
30500.02.1072000	CAP 10720/0 - RIMB. SPESE CONDOMINIALI CASE ANZIANI (Via Papa	2015	2.759,35	0,00	2.759,35	323,25	2.436,10
30500.02.1072000	CAP 10720/0 - RIMB. SPESE CONDOMINIALI CASE ANZIANI (Via Papa	2016	1.948,83	0,00	1.948,83	0,00	1.948,83
30500.02.1072000	CAP 10720/0 - RIMB. SPESE CONDOMINIALI CASE ANZIANI (Via Papa	2017	7.404,23	0,00	7.404,23	5.846,81	1.557,42
30500.02.1072000	CAP 10720/0 - RIMB. SPESE CONDOMINIALI CASE ANZIANI (Via Papa	2018	0,00	31.478,66	31.478,66	18.888,17	12.590,49
<b>TOTALE CODIFICA</b>			<b>13.853,95</b>	<b>31.478,66</b>	<b>45.332,61</b>	<b>25.395,77</b>	<b>19.936,84</b>
30500.02.1074001	CAP 10800/0 - CONCORSO SPESE PER PAG. RETTE DISABILI E	2017	1.200,00	0,00	1.200,00	1.200,00	0,00
30500.02.1074001	CAP 10800/0 - CONCORSO SPESE PER PAG. RETTE DISABILI E	2018	0,00	7.200,00	7.200,00	1.800,00	5.400,00
<b>TOTALE CODIFICA</b>			<b>1.200,00</b>	<b>7.200,00</b>	<b>8.400,00</b>	<b>3.000,00</b>	<b>5.400,00</b>
30500.99.1120000	CAP 11200/0 - RIMBORSO COSTO STAMPATI E COPIE FOTOSTATICHE	2017	18,90	0,00	18,90	18,90	0,00
<b>TOTALE CODIFICA</b>			<b>18,90</b>	<b>0,00</b>	<b>18,90</b>	<b>18,90</b>	<b>0,00</b>
30500.99.1122100	CAP 11221/0 - RECUPERO ASSENZE MALATTIA ED ALTRO DA	2018	0,00	400,00	400,00	256,82	143,18
<b>TOTALE CODIFICA</b>			<b>0,00</b>	<b>400,00</b>	<b>400,00</b>	<b>256,82</b>	<b>143,18</b>
90200.04.1244000	CAP 12440/0 - REST. DI DEPOSITI PER SPESE CONTRATT.	2006	13.678,36	0,00	13.678,36	0,00	13.678,36
90200.04.1244000	CAP 12440/0 - REST. DI DEPOSITI PER SPESE CONTRATT.	2011	1.110,89	0,00	1.110,89	1.110,89	0,00
90200.04.1244000	CAP 12440/0 - REST. DI DEPOSITI PER SPESE CONTRATT.	2015	308,10	0,00	308,10	0,00	308,10
90200.04.1244000	CAP 12440/0 - REST. DI DEPOSITI PER SPESE CONTRATT.	2016	1.113,79	0,00	1.113,79	0,00	1.113,79

CODIFICA	DESCRIZIONE	ANNO RES.	RESIDUO AL 01/01/2018	VARIAZIONI DAL 01/01/2018 AL 31/12/2018	RESIDUI CONSERVATI AL 31/12/2018	RISCOSSIONI DAL 01/01/2018 AL 31/12/2018	RESIDUI AL 31/12/2018
			(A)	(B)	(C) = (A) + (B)	(D)	(E) = (C) - (D)
	TOTALE CODIFICA		16.211,14	0,00	16.211,14	1.110,89	15.100,25
	TOTALE GENERALE		87.001,87	298.865,56	385.867,43	287.704,04	98.163,39



## RESIDUI PASSIVI PER ANNO DI RESIDUO

Filtrati per :

- NESSUN FILTRO IMPOSTATO

Elenco dei responsabili considerati per la stampa:

\*\*\*\*\* RESPONSABILI DI SERVIZIO \*\*\*\*\*: Daniela Pirovano

CODIFICA	DESCRIZIONE	ANNO RES.	RESIDUO AL	VARIAZIONI DAL	RESIDUI	PAGAMENTI DAL	RESIDUI AL
			01/01/2018	01/01/2018 AL	CONSERVATI AL	01/01/2018 AL	31/12/2018
			(A)	(B)	(C) = (A) + (B)	(D)	(E) = (C) - (D)
01011.03.0002000	CAP 20/0 - SPESE DI RAPPRESENTANZA MAT.CONSUMO	2018	0,00	65,00	65,00	65,00	0,00
<b>TOTALE CODIFICA</b>			<b>0,00</b>	<b>65,00</b>	<b>65,00</b>	<b>65,00</b>	<b>0,00</b>
01011.03.0004000	CAP 40/0 - INDENNITA' DI CARICA AGLI AMMINISTRATORI COM.	2018	0,00	33.706,44	33.706,44	33.706,44	0,00
<b>TOTALE CODIFICA</b>			<b>0,00</b>	<b>33.706,44</b>	<b>33.706,44</b>	<b>33.706,44</b>	<b>0,00</b>
01011.03.0006000	CAP 60/0 - INDENNITA' DI PRESENZA AGLI AMMINISTRATORI COM.	2017	683,20	0,00	683,20	683,20	0,00
01011.03.0006000	CAP 60/0 - INDENNITA' DI PRESENZA AGLI AMMINISTRATORI COM.	2018	0,00	1.050,00	1.050,00	0,00	1.050,00
<b>TOTALE CODIFICA</b>			<b>683,20</b>	<b>1.050,00</b>	<b>1.733,20</b>	<b>683,20</b>	<b>1.050,00</b>
01011.03.0136000	CAP 1360/0 - SPESE RAPPRESENTANZA FESTE NAZ.,SOLEN.CIVILI E	2017	305,00	0,00	305,00	305,00	0,00
01011.03.0136000	CAP 1360/0 - SPESE RAPPRESENTANZA FESTE NAZ.,SOLEN.CIVILI E	2018	0,00	1.041,60	1.041,60	1.005,00	36,60
<b>TOTALE CODIFICA</b>			<b>305,00</b>	<b>1.041,60</b>	<b>1.346,60</b>	<b>1.310,00</b>	<b>36,60</b>
01021.01.0020000	CAP 200/0 - SERVIZIO ASSOCIATO SEGRETARIO COMUNALE	2018	0,00	47.547,10	47.547,10	47.547,10	0,00
<b>TOTALE CODIFICA</b>			<b>0,00</b>	<b>47.547,10</b>	<b>47.547,10</b>	<b>47.547,10</b>	<b>0,00</b>
01021.01.0022000	CAP 220/0 - INDENNITA' DI MISSIONE E TRASFERTA	2018	0,00	99,80	99,80	99,80	0,00
<b>TOTALE CODIFICA</b>			<b>0,00</b>	<b>99,80</b>	<b>99,80</b>	<b>99,80</b>	<b>0,00</b>
01021.01.0032021	CAP 320/21 - DIRITTI SEGR. DOVUTI A SEGRETARIO COMUNALE	2018	0,00	7.788,39	7.788,39	7.788,39	0,00
<b>TOTALE CODIFICA</b>			<b>0,00</b>	<b>7.788,39</b>	<b>7.788,39</b>	<b>7.788,39</b>	<b>0,00</b>
01021.03.0014700	CAP 147/0 - SPESE MAPPATURA PRIVACY - PREST. SERVIZI	2018	0,00	5.490,00	5.490,00	5.490,00	0,00

CODIFICA	DESCRIZIONE	ANNO RES.	RESIDUO AL	VARIAZIONI DAL	RESIDUI	PAGAMENTI DAL	RESIDUI AL
			01/01/2018	01/01/2018 AL	CONSERVATI AL	01/01/2018 AL	31/12/2018
			(A)	(B)	(C) = (A) + (B)	(D)	(E) = (C) - (D)
<b>TOTALE CODIFICA</b>			<b>0,00</b>	<b>5.490,00</b>	<b>5.490,00</b>	<b>5.490,00</b>	<b>0,00</b>
01021.03.0150100	CAP 1501/0 - SPESE MUNICIPIO - SERVIZIO DI ARCHIVIAZIONE	2017	410,01	0,00	410,01	410,01	0,00
01021.03.0150100	CAP 1501/0 - SPESE MUNICIPIO - SERVIZIO DI ARCHIVIAZIONE	2018	0,00	810,00	810,00	0,00	810,00
<b>TOTALE CODIFICA</b>			<b>410,01</b>	<b>810,00</b>	<b>1.220,01</b>	<b>410,01</b>	<b>810,00</b>
01021.03.0154000	CAP 1540/0 - SPESE - QUOTE ASSOCIATIVE DIVERSE (ANCI)	2018	0,00	4.093,41	4.093,41	4.093,41	0,00
<b>TOTALE CODIFICA</b>			<b>0,00</b>	<b>4.093,41</b>	<b>4.093,41</b>	<b>4.093,41</b>	<b>0,00</b>
01021.04.0044100	CAP 441/0 - COMUNE DI ALBAIRATE - RIMBORSO FONDO MOBILITA'	2018	0,00	3.608,74	3.608,74	3.608,74	0,00
<b>TOTALE CODIFICA</b>			<b>0,00</b>	<b>3.608,74</b>	<b>3.608,74</b>	<b>3.608,74</b>	<b>0,00</b>
01041.01.0055700	CAP 557/0 - FONDO PER MIGLIORAMENTO DELL'EFFICIENZA DEI SERVIZI	2018	1.794,23	0,00	1.794,23	0,00	1.794,23
<b>TOTALE CODIFICA</b>			<b>1.794,23</b>	<b>0,00</b>	<b>1.794,23</b>	<b>0,00</b>	<b>1.794,23</b>
01051.03.0078000	CAP 780/0 - SPESE SORVEGLIANZA EDIFICI COMUNALI	2018	0,00	2.600,00	2.600,00	2.166,65	433,35
<b>TOTALE CODIFICA</b>			<b>0,00</b>	<b>2.600,00</b>	<b>2.600,00</b>	<b>2.166,65</b>	<b>433,35</b>
01061.01.0096500	CAP 965/0 - FONDO PER MIGLIORAMENTO DELL'EFFICIENZA DEI SERVIZI	2017	336,33	0,00	336,33	0,00	336,33
01061.01.0096500	CAP 965/0 - FONDO PER MIGLIORAMENTO DELL'EFFICIENZA DEI SERVIZI	2018	1.500,00	0,00	1.500,00	0,00	1.500,00
<b>TOTALE CODIFICA</b>			<b>1.836,33</b>	<b>0,00</b>	<b>1.836,33</b>	<b>0,00</b>	<b>1.836,33</b>
01072.02.0633000	CAP 6330/0 - ACQUIS. E MANUT. IMPIANTO AUDIO - REGISTRAZIONE	2018	2.043,50	0,00	2.043,50	0,00	2.043,50
<b>TOTALE CODIFICA</b>			<b>2.043,50</b>	<b>0,00</b>	<b>2.043,50</b>	<b>0,00</b>	<b>2.043,50</b>
01081.03.0052100	CAP 521/0 - SPESE PER L'INFORMATICA - MAT.CONSUMO	2018	0,00	302,13	302,13	202,13	100,00
<b>TOTALE CODIFICA</b>			<b>0,00</b>	<b>302,13</b>	<b>302,13</b>	<b>202,13</b>	<b>100,00</b>
01081.03.0054000	CAP 540/0 - SPESE PER L'INFORMATICA - PREST.SERVIZI	2017	6.246,40	0,00	6.246,40	6.246,40	0,00
01081.03.0054000	CAP 540/0 - SPESE PER L'INFORMATICA - PREST.SERVIZI	2018	0,00	24.082,64	24.082,64	13.707,22	10.375,42
<b>TOTALE CODIFICA</b>			<b>6.246,40</b>	<b>24.082,64</b>	<b>30.329,04</b>	<b>19.953,62</b>	<b>10.375,42</b>

CODIFICA	DESCRIZIONE	ANNO RES.	RESIDUO AL	VARIAZIONI DAL	RESIDUI	PAGAMENTI DAL	RESIDUI AL
			01/01/2018	01/01/2018 AL	CONSERVATI AL	01/01/2018 AL	31/12/2018
			(A)	(B)	(C) = (A) + (B)	(D)	(E) = (C) - (D)
01082.02.0606000	CAP 6060/0 - SPESE PER ACQUISTO HARDWARE E PERIFERICHE DI	2017	6.135,80	0,00	6.135,80	6.135,80	0,00
<b>TOTALE CODIFICA</b>			<b>6.135,80</b>	<b>0,00</b>	<b>6.135,80</b>	<b>6.135,80</b>	<b>0,00</b>
01082.02.0644000	CAP 6440/0 - ACQUISTO HARDWARE - ATTREZZATURE INFORMATICHE	2017	3.511,16	0,00	3.511,16	3.511,16	0,00
01082.02.0644000	CAP 6440/0 - ACQUISTO HARDWARE - ATTREZZATURE INFORMATICHE	2018	0,00	5.000,00	5.000,00	5.000,00	0,00
<b>TOTALE CODIFICA</b>			<b>3.511,16</b>	<b>5.000,00</b>	<b>8.511,16</b>	<b>8.511,16</b>	<b>0,00</b>
01082.02.0644500	CAP 6445/0 - ACQUISTO E INSTALLAZIONE SOFTWARE ATTREZZATURE	2018	10.065,00	0,00	10.065,00	4.880,00	5.185,00
<b>TOTALE CODIFICA</b>			<b>10.065,00</b>	<b>0,00</b>	<b>10.065,00</b>	<b>4.880,00</b>	<b>5.185,00</b>
01082.02.0644600	CAP 6446/0 - ACQUISTO E INSTALLAZIONE SOFTWARE ATTREZ.	2016	1.317,60	0,00	1.317,60	0,00	1.317,60
01082.02.0644600	CAP 6446/0 - ACQUISTO E INSTALLAZIONE SOFTWARE ATTREZ.	2018	11.100,00	0,00	11.100,00	9.600,00	1.500,00
<b>TOTALE CODIFICA</b>			<b>12.417,60</b>	<b>0,00</b>	<b>12.417,60</b>	<b>9.600,00</b>	<b>2.817,60</b>
01082.02.0664700	CAP 6647/0 - ADEGUAMENTO PUNTI RETE UFFICI COMUNALI	2018	0,00	1.678,28	1.678,28	336,28	1.342,00
<b>TOTALE CODIFICA</b>			<b>0,00</b>	<b>1.678,28</b>	<b>1.678,28</b>	<b>336,28</b>	<b>1.342,00</b>
01101.01.0121000	CAP 1210/0 - FONDO PER IL MIGLIORAMENTO DELL 'EFFICIENZA DEI	2018	22.055,61	11.280,00	33.335,61	22.821,93	10.513,68
<b>TOTALE CODIFICA</b>			<b>22.055,61</b>	<b>11.280,00</b>	<b>33.335,61</b>	<b>22.821,93</b>	<b>10.513,68</b>
01101.01.0122000	CAP 1220/0 - FONDO STRAORDINARIO PERSONALE	2018	5.462,09	4.000,00	9.462,09	4.125,58	5.336,51
<b>TOTALE CODIFICA</b>			<b>5.462,09</b>	<b>4.000,00</b>	<b>9.462,09</b>	<b>4.125,58</b>	<b>5.336,51</b>
01101.03.0140500	CAP 1405/0 - CONVENZIONE SORVEGLIANZA SANITARIA DIP.LEGGE	2017	1.522,39	0,00	1.522,39	215,32	1.307,07
01101.03.0140500	CAP 1405/0 - CONVENZIONE SORVEGLIANZA SANITARIA DIP.LEGGE	2018	0,00	2.514,20	2.514,20	239,30	2.274,90
<b>TOTALE CODIFICA</b>			<b>1.522,39</b>	<b>2.514,20</b>	<b>4.036,59</b>	<b>454,62</b>	<b>3.581,97</b>
01111.03.0038000	CAP 380/0 - SPESA PER FORNITURA VESTIARIO AL PERSONALE	2018	0,00	449,28	449,28	90,60	358,68
<b>TOTALE CODIFICA</b>			<b>0,00</b>	<b>449,28</b>	<b>449,28</b>	<b>90,60</b>	<b>358,68</b>
01111.03.0042000	CAP 420/0 - SPESE PER LITI E ARBITRAGGI (AVVOCATO ECC...)	2018	2.562,40	0,00	2.562,40	0,00	2.562,40

CODIFICA	DESCRIZIONE	ANNO RES.	RESIDUO AL	VARIAZIONI DAL	RESIDUI	PAGAMENTI DAL	RESIDUI AL
			01/01/2018	01/01/2018 AL	CONSERVATI AL	01/01/2018 AL	31/12/2018
			(A)	(B)	(C) = (A) + (B)	(D)	(E) = (C) - (D)
<b>TOTALE CODIFICA</b>			<b>2.562,40</b>	<b>0,00</b>	<b>2.562,40</b>	<b>0,00</b>	<b>2.562,40</b>
01111.03.0147000	CAP 1470/0 - UFFICI MUNICIPIO - SPESE POSTALI	2017	2.768,55	0,00	2.768,55	1.148,38	1.620,17
01111.03.0147000	CAP 1470/0 - UFFICI MUNICIPIO - SPESE POSTALI	2018	0,00	6.995,61	6.995,61	3.619,63	3.375,98
<b>TOTALE CODIFICA</b>			<b>2.768,55</b>	<b>6.995,61</b>	<b>9.764,16</b>	<b>4.768,01</b>	<b>4.996,15</b>
01111.03.0156000	CAP 1560/0 - SPESE PER PUBBLICAZIONE GARE,BANDI,APPALTI,	2017	30,00	0,00	30,00	30,00	0,00
01111.03.0156000	CAP 1560/0 - SPESE PER PUBBLICAZIONE GARE,BANDI,APPALTI,	2018	0,00	2.612,00	2.612,00	1.982,00	630,00
<b>TOTALE CODIFICA</b>			<b>30,00</b>	<b>2.612,00</b>	<b>2.642,00</b>	<b>2.012,00</b>	<b>630,00</b>
01111.03.0194500	CAP 1945/0 - SPESE RICOVERO CANI RANDAGI	2018	0,00	400,00	400,00	0,00	400,00
<b>TOTALE CODIFICA</b>			<b>0,00</b>	<b>400,00</b>	<b>400,00</b>	<b>0,00</b>	<b>400,00</b>
03011.01.0182100	CAP 1821/0 - FONDO STRAORDINARI SETTORE POLIZIA LOCALE	2018	413,91	0,00	413,91	163,91	250,00
<b>TOTALE CODIFICA</b>			<b>413,91</b>	<b>0,00</b>	<b>413,91</b>	<b>163,91</b>	<b>250,00</b>
03011.01.0184000	CAP 1840/0 - FONDO PER MIGLIORAMENTO DELL'EFFICENZA DEI	2018	485,08	0,00	485,08	0,00	485,08
<b>TOTALE CODIFICA</b>			<b>485,08</b>	<b>0,00</b>	<b>485,08</b>	<b>0,00</b>	<b>485,08</b>
04061.04.0306100	CAP 3061/0 - QUOTE ESENZIONI SERVIZI SCOLASTICI (mensa, trasporto	2017	719,40	0,00	719,40	719,40	0,00
04061.04.0306100	CAP 3061/0 - QUOTE ESENZIONI SERVIZI SCOLASTICI (mensa, trasporto	2018	0,00	2.227,69	2.227,69	0,00	2.227,69
<b>TOTALE CODIFICA</b>			<b>719,40</b>	<b>2.227,69</b>	<b>2.947,09</b>	<b>719,40</b>	<b>2.227,69</b>
05021.04.0322000	CAP 3220/0 - QUOTA ASSOCIATIVA SISTEMA BIBLIOTECARIO	2018	0,00	8.600,00	8.600,00	8.600,00	0,00
<b>TOTALE CODIFICA</b>			<b>0,00</b>	<b>8.600,00</b>	<b>8.600,00</b>	<b>8.600,00</b>	<b>0,00</b>
05021.04.0324000	CAP 3240/0 - CONTRIBUTO PARROCCHIA S. STEFANO - BIBLIOTECA	2018	0,00	7.200,00	7.200,00	7.200,00	0,00
<b>TOTALE CODIFICA</b>			<b>0,00</b>	<b>7.200,00</b>	<b>7.200,00</b>	<b>7.200,00</b>	<b>0,00</b>
05022.02.0674501	CAP 6741/0 - HARDWARE - ATTREZZATURE - SERV.CULTURALI -	2018	0,00	9.276,88	9.276,88	0,00	9.276,88
<b>TOTALE CODIFICA</b>			<b>0,00</b>	<b>9.276,88</b>	<b>9.276,88</b>	<b>0,00</b>	<b>9.276,88</b>

CODIFICA	DESCRIZIONE	ANNO RES.	RESIDUO AL	VARIAZIONI DAL	RESIDUI	PAGAMENTI DAL	RESIDUI AL
			01/01/2018	01/01/2018 AL	CONSERVATI AL	01/01/2018 AL	31/12/2018
			(A)	(B)	(C) = (A) + (B)	(D)	(E) = (C) - (D)
08021.03.0444100	CAP 4441/0 - CASE ANZIANI - UTENZE E SPESE CONDOMINIALI	2017	8.470,21	0,00	8.470,21	3.760,94	4.709,27
08021.03.0444100	CAP 4441/0 - CASE ANZIANI - UTENZE E SPESE CONDOMINIALI	2018	0,00	30.454,51	30.454,51	21.291,86	9.162,65
<b>TOTALE CODIFICA</b>			<b>8.470,21</b>	<b>30.454,51</b>	<b>38.924,72</b>	<b>25.052,80</b>	<b>13.871,92</b>
12011.03.0300500	CAP 3005/0 - CENTRO ESTIVO SCUOLA INFANZIA -PREST.SERVIZI	2018	0,00	10.160,00	10.160,00	10.143,12	16,88
<b>TOTALE CODIFICA</b>			<b>0,00</b>	<b>10.160,00</b>	<b>10.160,00</b>	<b>10.143,12</b>	<b>16,88</b>
12011.03.0300600	CAP 3006/0 - CENTRO ESTIVO SCUOLA INFANZIA - SERVIZIO DI	2018	0,00	4.371,12	4.371,12	4.371,12	0,00
<b>TOTALE CODIFICA</b>			<b>0,00</b>	<b>4.371,12</b>	<b>4.371,12</b>	<b>4.371,12</b>	<b>0,00</b>
12011.03.0500500	CAP 5005/0 - SPESE PER RETTE RICOVERO MINORI	2017	7.404,80	0,00	7.404,80	5.539,80	1.865,00
12011.03.0500500	CAP 5005/0 - SPESE PER RETTE RICOVERO MINORI	2018	0,00	32.903,50	32.903,50	13.530,43	19.373,07
<b>TOTALE CODIFICA</b>			<b>7.404,80</b>	<b>32.903,50</b>	<b>40.308,30</b>	<b>19.070,23</b>	<b>21.238,07</b>
12011.03.0500700	CAP 5007/0 - SPESE PROGETTO "SPAZIO NEUTRO"	2017	432,00	0,00	432,00	0,00	432,00
12011.03.0500700	CAP 5007/0 - SPESE PROGETTO "SPAZIO NEUTRO"	2018	0,00	500,00	500,00	0,00	500,00
<b>TOTALE CODIFICA</b>			<b>432,00</b>	<b>500,00</b>	<b>932,00</b>	<b>0,00</b>	<b>932,00</b>
12011.04.0301600	CAP 3016/0 - CONV.COMUNI TUTELA MINORI	2017	2.437,00	0,00	2.437,00	2.437,00	0,00
12011.04.0301600	CAP 3016/0 - CONV.COMUNI TUTELA MINORI	2018	0,00	10.010,00	10.010,00	8.454,00	1.556,00
<b>TOTALE CODIFICA</b>			<b>2.437,00</b>	<b>10.010,00</b>	<b>12.447,00</b>	<b>10.891,00</b>	<b>1.556,00</b>
12011.04.0301900	CAP 3019/0 - CONTRIBUTI PER SERV.INFANZIA A ENTI,ASSOC, COOP,	2017	16.000,00	0,00	16.000,00	14.784,00	1.216,00
12011.04.0301900	CAP 3019/0 - CONTRIBUTI PER SERV.INFANZIA A ENTI,ASSOC, COOP,	2018	0,00	34.500,00	34.500,00	21.711,06	12.788,94
<b>TOTALE CODIFICA</b>			<b>16.000,00</b>	<b>34.500,00</b>	<b>50.500,00</b>	<b>36.495,06</b>	<b>14.004,94</b>
12011.04.0302300	CAP 3023/0 - TRASFERIMENTO CONTR. ANCI PROGETTO "NIDI GRATIS"	2017	4.161,00	0,00	4.161,00	4.161,00	0,00
<b>TOTALE CODIFICA</b>			<b>4.161,00</b>	<b>0,00</b>	<b>4.161,00</b>	<b>4.161,00</b>	<b>0,00</b>
12011.04.0302400	CAP 3024/0 - TRASFERIMENTO CONTR. REGIONALE PROGETTO NIDI	2017	14.000,00	0,00	14.000,00	14.000,00	0,00
12011.04.0302400	CAP 3024/0 - TRASFERIMENTO CONTR. REGIONALE PROGETTO NIDI	2018	0,00	62.700,00	62.700,00	35.892,50	26.807,50

CODIFICA	DESCRIZIONE	ANNO RES.	RESIDUO AL	VARIAZIONI DAL	RESIDUI	PAGAMENTI DAL	RESIDUI AL
			01/01/2018	01/01/2018 AL	CONSERVATI AL	01/01/2018 AL	31/12/2018
			(A)	(B)	(C) = (A) + (B)	(D)	(E) = (C) - (D)
<b>TOTALE CODIFICA</b>			<b>14.000,00</b>	<b>62.700,00</b>	<b>76.700,00</b>	<b>49.892,50</b>	<b>26.807,50</b>
12021.03.0489000	CAP 4890/0 - A.N.F.A.S.S. - SERV. TRASPORTO DISABILI	2018	0,00	1.200,00	1.200,00	1.200,00	0,00
<b>TOTALE CODIFICA</b>			<b>0,00</b>	<b>1.200,00</b>	<b>1.200,00</b>	<b>1.200,00</b>	<b>0,00</b>
12021.03.0489100	CAP 4891/0 - ANCI - SPESE PER VOLONTARI SERVIZI CIVILE	2017	732,00	0,00	732,00	732,00	0,00
<b>TOTALE CODIFICA</b>			<b>732,00</b>	<b>0,00</b>	<b>732,00</b>	<b>732,00</b>	<b>0,00</b>
12021.03.0500000	CAP 5000/0 - SPESE PER RETTE RICOVERO DISABILI FISICI E PSICHICI	2017	5.885,83	0,00	5.885,83	4.506,10	1.379,73
12021.03.0500000	CAP 5000/0 - SPESE PER RETTE RICOVERO DISABILI FISICI E PSICHICI	2018	0,00	23.429,90	23.429,90	19.626,30	3.803,60
<b>TOTALE CODIFICA</b>			<b>5.885,83</b>	<b>23.429,90</b>	<b>29.315,73</b>	<b>24.132,40</b>	<b>5.183,33</b>
12021.04.0492500	CAP 4925/0 - CONTRIBUTI ALLE FAMIGLIE IN ATTUAZIONE P.D.Z.	2018	0,00	13.676,83	13.676,83	13.676,83	0,00
<b>TOTALE CODIFICA</b>			<b>0,00</b>	<b>13.676,83</b>	<b>13.676,83</b>	<b>13.676,83</b>	<b>0,00</b>
12021.04.0492600	CAP 4926/0 - A.N.F.A.S.S. - TRASFERIMENTO PER RETTE FREQUENZA	2018	0,00	32.000,00	32.000,00	29.427,20	2.572,80
<b>TOTALE CODIFICA</b>			<b>0,00</b>	<b>32.000,00</b>	<b>32.000,00</b>	<b>29.427,20</b>	<b>2.572,80</b>
12021.10.0500906	CAP 4891/0 - ANCI - SPESE PER VOLONTARI SERVIZI CIVILE	2018	0,00	3.050,00	3.050,00	0,00	3.050,00
<b>TOTALE CODIFICA</b>			<b>0,00</b>	<b>3.050,00</b>	<b>3.050,00</b>	<b>0,00</b>	<b>3.050,00</b>
12031.03.0466000	CAP 4660/0 - CENTRO SOCIO SANITARIO - UTENZE	2017	3.283,59	0,00	3.283,59	417,10	2.866,49
12031.03.0466000	CAP 4660/0 - CENTRO SOCIO SANITARIO - UTENZE	2018	0,00	4.809,00	4.809,00	1.671,42	3.137,58
<b>TOTALE CODIFICA</b>			<b>3.283,59</b>	<b>4.809,00</b>	<b>8.092,59</b>	<b>2.088,52</b>	<b>6.004,07</b>
12031.03.0478000	CAP 4780/0 - SPESE SERVIZIO DI ASSISTENZA DOMICILIARE	2017	16.000,00	0,00	16.000,00	10.868,00	5.132,00
12031.03.0478000	CAP 4780/0 - SPESE SERVIZIO DI ASSISTENZA DOMICILIARE	2018	0,00	14.000,00	14.000,00	9.724,50	4.275,50
<b>TOTALE CODIFICA</b>			<b>16.000,00</b>	<b>14.000,00</b>	<b>30.000,00</b>	<b>20.592,50</b>	<b>9.407,50</b>
12031.03.0486000	CAP 4860/0 - CORSO GINNASTICA ANZIANI - PRESTAZIONI SERVIZI	2017	2.013,00	0,00	2.013,00	2.013,00	0,00
12031.03.0486000	CAP 4860/0 - CORSO GINNASTICA ANZIANI - PRESTAZIONI SERVIZI	2018	0,00	6.039,00	6.039,00	0,00	6.039,00

CODIFICA	DESCRIZIONE	ANNO RES.	RESIDUO AL	VARIAZIONI DAL	RESIDUI	PAGAMENTI DAL	RESIDUI AL
			01/01/2018	01/01/2018 AL	CONSERVATI AL	01/01/2018 AL	31/12/2018
			(A)	(B)	(C) = (A) + (B)	(D)	(E) = (C) - (D)
<b>TOTALE CODIFICA</b>			<b>2.013,00</b>	<b>6.039,00</b>	<b>8.052,00</b>	<b>2.013,00</b>	<b>6.039,00</b>
12041.03.0465100	CAP 4651/0 - CONVENZIONE SERVIZIO ASSISTENTE SOCIALE	2017	10.367,50	0,00	10.367,50	8.797,50	1.570,00
12041.03.0465100	CAP 4651/0 - CONVENZIONE SERVIZIO ASSISTENTE SOCIALE	2018	0,00	22.500,00	22.500,00	15.375,50	7.124,50
<b>TOTALE CODIFICA</b>			<b>10.367,50</b>	<b>22.500,00</b>	<b>32.867,50</b>	<b>24.173,00</b>	<b>8.694,50</b>
12041.03.0500800	CAP 5008/0 - SPESE PER STAMPE MANIFESTI/VOLANTINI E	2017	1.400,00	0,00	1.400,00	1.400,00	0,00
<b>TOTALE CODIFICA</b>			<b>1.400,00</b>	<b>0,00</b>	<b>1.400,00</b>	<b>1.400,00</b>	<b>0,00</b>
12041.03.0500900	CAP 5009/0 - SPESE PER PROGETTO "COMUNITA' IN GIOCO" - REG.	2017	13.000,00	0,00	13.000,00	13.000,00	0,00
<b>TOTALE CODIFICA</b>			<b>13.000,00</b>	<b>0,00</b>	<b>13.000,00</b>	<b>13.000,00</b>	<b>0,00</b>
12041.03.0500907	CAP 5001/0 - BORSA LAVORO PER INTEGRAZIONE LAVORATIVA	2017	600,00	0,00	600,00	600,00	0,00
12041.03.0500907	CAP 5001/0 - BORSA LAVORO PER INTEGRAZIONE LAVORATIVA	2018	0,00	2.800,00	2.800,00	1.900,00	900,00
<b>TOTALE CODIFICA</b>			<b>600,00</b>	<b>2.800,00</b>	<b>3.400,00</b>	<b>2.500,00</b>	<b>900,00</b>
12041.04.0503000	cap 5030 - TRASFERIMENTO COOP. IL PORTICO ANTICIPO RETTE	2018	0,00	6.589,20	6.589,20	6.589,20	0,00
<b>TOTALE CODIFICA</b>			<b>0,00</b>	<b>6.589,20</b>	<b>6.589,20</b>	<b>6.589,20</b>	<b>0,00</b>
12041.04.0504400	CAP 5044/0 - TRASF. PARTNER LEGAUTONOMIE PROGETTO	2017	600,00	0,00	600,00	600,00	0,00
<b>TOTALE CODIFICA</b>			<b>600,00</b>	<b>0,00</b>	<b>600,00</b>	<b>600,00</b>	<b>0,00</b>
12041.04.0504601	CAP 4960/0 - FONDO SOLIDARIETA' ALLE FAMIGLIE BISOGNOSE	2018	0,00	4.520,00	4.520,00	3.020,00	1.500,00
<b>TOTALE CODIFICA</b>			<b>0,00</b>	<b>4.520,00</b>	<b>4.520,00</b>	<b>3.020,00</b>	<b>1.500,00</b>
12051.04.4641000	CAP 4641/0 - RIMBORSI VARI A FAMIGLIE SETTORE SOCIALE	2018	0,00	46,00	46,00	46,00	0,00
<b>TOTALE CODIFICA</b>			<b>0,00</b>	<b>46,00</b>	<b>46,00</b>	<b>46,00</b>	<b>0,00</b>
12061.02.0505100	CAP 5051/0 - IMPOSTE - TASSE -CANONI - SETTORE SERVIZI SOCIALI	2018	0,00	3.900,00	3.900,00	2.701,95	1.198,05
<b>TOTALE CODIFICA</b>			<b>0,00</b>	<b>3.900,00</b>	<b>3.900,00</b>	<b>2.701,95</b>	<b>1.198,05</b>
12061.03.0472000	CAP 4720/0 - SPESE CENTRO RITRO ANZIANI- QUOTA A CARICO PER	2018	0,00	4.000,00	4.000,00	1.994,73	2.005,27

CODIFICA	DESCRIZIONE	ANNO RES.	RESIDUO AL	VARIAZIONI DAL	RESIDUI	PAGAMENTI DAL	RESIDUI AL
			01/01/2018	01/01/2018 AL	CONSERVATI AL	01/01/2018 AL	31/12/2018
			(A)	(B)	(C) = (A) + (B)	(D)	(E) = (C) - (D)
<b>TOTALE CODIFICA</b>			<b>0,00</b>	<b>4.000,00</b>	<b>4.000,00</b>	<b>1.994,73</b>	<b>2.005,27</b>
12061.04.0497000	CAP 4970/0 - CONTRIBUTI SOSTEGNO AFFITTI DA REGIONE	2017	8.400,00	0,00	8.400,00	4.638,84	3.761,16
12061.04.0497000	CAP 4970/0 - CONTRIBUTI SOSTEGNO AFFITTI DA REGIONE	2018	0,00	25.080,00	25.080,00	1.080,00	24.000,00
<b>TOTALE CODIFICA</b>			<b>8.400,00</b>	<b>25.080,00</b>	<b>33.480,00</b>	<b>5.718,84</b>	<b>27.761,16</b>
12071.03.0456600	CAP 4566/0 - SPESE INCARICHI PROFESSIONALI - CONSULENZE -	2018	0,00	2.750,00	2.750,00	1.147,90	1.602,10
<b>TOTALE CODIFICA</b>			<b>0,00</b>	<b>2.750,00</b>	<b>2.750,00</b>	<b>1.147,90</b>	<b>1.602,10</b>
12071.04.0502600	CAP 5026/0 - COMUNE DI ABBIATEGRASSO TRASF. "NUOVE	2018	0,00	6.714,00	6.714,00	6.714,00	0,00
<b>TOTALE CODIFICA</b>			<b>0,00</b>	<b>6.714,00</b>	<b>6.714,00</b>	<b>6.714,00</b>	<b>0,00</b>
12081.04.0490000	CAP 4900/0 - CROCE AZZURRA - CONTR. ECONOMICO	2018	0,00	9.700,00	9.700,00	9.700,00	0,00
<b>TOTALE CODIFICA</b>			<b>0,00</b>	<b>9.700,00</b>	<b>9.700,00</b>	<b>9.700,00</b>	<b>0,00</b>
12081.04.0491000	CAP 4910/0 - LEGA TUMORI - CONTRIBUTO ECONOMICO	2017	6.600,00	0,00	6.600,00	6.600,00	0,00
12081.04.0491000	CAP 4910/0 - LEGA TUMORI - CONTRIBUTO ECONOMICO	2018	0,00	6.600,00	6.600,00	6.600,00	0,00
<b>TOTALE CODIFICA</b>			<b>6.600,00</b>	<b>6.600,00</b>	<b>13.200,00</b>	<b>13.200,00</b>	<b>0,00</b>
12081.04.0491100	CAP 4911/0 - A.G.I.P.H.S. - CONTR. ECONOMICO CONV.	2018	0,00	5.000,00	5.000,00	5.000,00	0,00
<b>TOTALE CODIFICA</b>			<b>0,00</b>	<b>5.000,00</b>	<b>5.000,00</b>	<b>5.000,00</b>	<b>0,00</b>
12081.04.0491200	CAP 4912/0 - SILVER CLUB - CONTR. ECONOMICO CONVENZIONE	2018	0,00	1.800,00	1.800,00	1.800,00	0,00
<b>TOTALE CODIFICA</b>			<b>0,00</b>	<b>1.800,00</b>	<b>1.800,00</b>	<b>1.800,00</b>	<b>0,00</b>
12081.04.0498000	CAP 4980/0 - CONTR.PARROCCHIA PER SOST.AZIONI SOCIO-ASS.(LR.	2018	0,00	9.500,00	9.500,00	9.500,00	0,00
<b>TOTALE CODIFICA</b>			<b>0,00</b>	<b>9.500,00</b>	<b>9.500,00</b>	<b>9.500,00</b>	<b>0,00</b>
12081.04.0504000	CAP 5040/0 - CONTRIBUTI AD ENTI ED ASSOCIAZIONI PER ATT.	2018	0,00	500,00	500,00	500,00	0,00
<b>TOTALE CODIFICA</b>			<b>0,00</b>	<b>500,00</b>	<b>500,00</b>	<b>500,00</b>	<b>0,00</b>
12081.04.0504200	CAP 5042/0 - CONTRIBUTI AD ENTI E ASSOCIAZIONI PER ADOZIONI A	2018	0,00	500,00	500,00	500,00	0,00



CODIFICA	DESCRIZIONE	ANNO RES.	RESIDUO AL	VARIAZIONI DAL	RESIDUI	PAGAMENTI DAL	RESIDUI AL
			01/01/2018	01/01/2018 AL	CONSERVATI AL	01/01/2018 AL	31/12/2018
			(A)	(B)	(C) = (A) + (B)	(D)	(E) = (C) - (D)
<b>TOTALE CODIFICA</b>			<b>0,00</b>	<b>500,00</b>	<b>500,00</b>	<b>500,00</b>	<b>0,00</b>
15011.04.0530100	CAP 5301/0 - CENTRO PER L'IMPIEGO -SEZ.MAGENTA(COMUNE	2018	0,00	2.200,00	2.200,00	1.105,00	1.095,00
<b>TOTALE CODIFICA</b>			<b>0,00</b>	<b>2.200,00</b>	<b>2.200,00</b>	<b>1.105,00</b>	<b>1.095,00</b>
99017.02.0908000	CAP 9080/0 - RESTITUZIONE DEPOSITI CAUZIONALI	1995	25,82	0,00	25,82	0,00	25,82
99017.02.0908000	CAP 9080/0 - RESTITUZIONE DEPOSITI CAUZIONALI	1999	25,82	0,00	25,82	0,00	25,82
99017.02.0908000	CAP 9080/0 - RESTITUZIONE DEPOSITI CAUZIONALI	2012	319,25	0,00	319,25	319,25	0,00
99017.02.0908000	CAP 9080/0 - RESTITUZIONE DEPOSITI CAUZIONALI	2017	1.672,05	0,00	1.672,05	0,00	1.672,05
<b>TOTALE CODIFICA</b>			<b>2.042,94</b>	<b>0,00</b>	<b>2.042,94</b>	<b>319,25</b>	<b>1.723,69</b>
99017.02.0916000	CAP 9160/0 - SPESE PER DEPOSITI CONTRATTUALI.	2016	1.113,79	0,00	1.113,79	0,00	1.113,79
<b>TOTALE CODIFICA</b>			<b>1.113,79</b>	<b>0,00</b>	<b>1.113,79</b>	<b>0,00</b>	<b>1.113,79</b>
<b>TOTALE GENERALE</b>			<b>206.411,32</b>	<b>593.022,25</b>	<b>799.433,57</b>	<b>572.712,93</b>	<b>226.720,64</b>



# RIEPILOGO ASSEGNAZIONE P.E.G. BILANCIO 2019-2021 ENTRATA

COMUNE DI ROSATE

Responsabile Posizione organizzativa / Assegnatario capitoli di P.E.G.	RESIDUI ATTIVI PRESUNTI AL 31/12/2018	ASSEGNATO ANNO 2019	CASSA INIZIALE 2019	ASSEGNATO ANNO 2010	ASSEGNATO ANNO 2021	TOTALE COMPRESO RESIDUI
DOTT.SSA ANNALISA FIORI - cod 1001	€ 86.564,21	€ 545.650,00	€ 645.440,14	€ 544.650,00	€ 543.650,00	€ 1.720.514,21
RAG. LORENA DONINOTTI - cod 1002	€ 1.137.495,71	€ 3.591.300,00	€ 4.897.207,70	€ 3.590.300,00	€ 3.590.300,00	€ 11.909.395,71
DOTT. ARCH. PIETRO CODAZZI - cod 1003	€ 17.561,98	€ 722.900,00	€ 734.313,34	€ 1.405.900,00	€ 555.900,00	€ 2.702.261,98
DOTT.SSA MARIA BASELICE - Segr. Comunale - cod 1004	€ 0,00	€ 0,00	€ 0,00	€ 0,00	€ 0,00	€ 0,00
DOTT.SSA DANIELA PIROVANO - cod 1009	€ 98.163,39	€ 308.450,00	€ 430.845,33	€ 307.450,00	€ 307.450,00	€ 1.021.513,39
<b>TOTALI</b>	<b>€ 1.339.785,29</b>	<b>€ 5.168.300,00</b>	<b>€ 6.707.806,51</b>	<b>€ 5.848.300,00</b>	<b>€ 4.997.300,00</b>	<b>€ 24.061.491,80</b>
F.P.V. PARTE CORRENTE		€ 36.210,00		€ 36.110,00	€ 35.710,00	
F.P.V. SPESE CONTO CAPITALE		€ 0,00		€ 0,00	€ 0,00	
<b>TOTALE A PAREGGIO BILANCIO</b>		<b>€ 5.204.510,00</b>		<b>€ 5.884.410,00</b>	<b>€ 5.033.010,00</b>	



# RIEPILOGO - ASSEGNAZIONE P.E.G. BILANCIO 2019-2021 SPESA

COMUNE DI ROSATE

Responsabile Posizione organizzativa / Assegnatario capitoli di P.E.G.	RESIDUI PASSIVI PRESUNTI AL 31/12/2018	ASSEGNATO ANNO 2019	CASSA INIZIALE 2019	ASSEGNATO ANNO 2020	ASSEGNATO ANNO 2021	TOTALE ASSEGNATO COMPRESO RESIDUI
DOTT.SSA ANNALISA FIORI - cod 1001	€ 211.835,94	€ 957.150,00	€ 1.236.764,05	€ 956.200,00	€ 955.200,00	€ 3.080.385,94
RAG. LORENA DONINOTTI - cod 1002	€ 300.978,19	€ 2.011.955,00	€ 2.352.799,14	€ 2.003.105,00	€ 2.011.305,00	€ 6.327.343,19
DOTT. ARCH. PIETRO CODAZZI - cod 1003	€ 1.440.965,27	€ 1.310.000,00	€ 2.264.878,71	€ 1.997.000,00	€ 1.138.400,00	€ 5.886.365,27
DOTT.SSA MARIA BASELICE - Segr. Comunale - cod 1004	€ 16.100,00	€ 236.500,00	€ 252.600,00	€ 236.500,00	€ 236.500,00	€ 725.600,00
DOTT.SSA DANIELA PIROVANO - cod 1009	€ 226.720,64	€ 688.905,00	€ 894.506,00	€ 691.605,00	€ 691.605,00	€ 2.298.835,64
<b>TOTALI</b>	<b>€ 2.196.600,04</b>	<b>€ 5.204.510,00</b>	<b>€ 7.001.547,90</b>	<b>€ 5.884.410,00</b>	<b>€ 5.033.010,00</b>	<b>€ 18.318.530,04</b>



## OBIETTIVI GENERALI STRATEGICI

### PREVENZIONE CORRUZIONE E TRASPARENZA

<p>OBIETTIVO TRASPARENZA INTEGRITA' E PREVENZIONE DELLA CORRUZIONE</p>	<p>Innalzamento del grado di diffusione presso tutto il personale della cultura della trasparenza ed integrità.</p>	
	<p>Azioni di coinvolgimento del personale nell'organizzazione e partecipazione a corsi, seminari ed iniziative in tema di trasparenze ed integrità (aspetti generali), anche con modalità di <i>e-learning</i>.</p>	
	<p>Implementazione di iniziative ed informative idonee a sviluppare in tutto il personale la cultura della trasparenza ed integrità</p>	<p style="text-align: center;"><b>Target 2019</b></p> <p>Implementazione interventi formativi, anche <i>e-learning</i>, sulla trasparenza dell'attività amministrativa ed etica del funzionario pubblico, tecniche per la prevenzione della corruzione, ANCHE DI TIPO OPERATIVO Questionari Formazione del 50% almeno del 50% del personale - Questiona</p>
		<p style="text-align: center;"><b>Target 2020</b></p> <p>Completamento formazione, relativa agli Predisposizione interventi formativi, anche <i>e-learning</i>, INERENTI LA PREVENZIONE DELLA CORRUZIONE ANCHE DI TIPO OPERATIVO Formazione di almeno il 50% del personale..</p>
	<p style="text-align: center;"><b>Target 2021</b></p> <p>Proseguo attività formativa</p>	

<p>OBIETTIVO TRASPARENZA INTEGRITA' E PREVENZIONE DELLA CORRUZIONE</p>	<p>Sviluppo capillare presso i singoli uffici della cultura della integrità</p>	
	<p>perfezionamento della mappatura dei processi e della individuazione delle aree a rischio di fenomeni illeciti (<i>risk assessment</i>),</p>	
	<p>Perfezionamento della mappatura per la gestione dei rischi nelle aree maggiormente esposte, anche attraverso lo sviluppo di apposito applicativo</p>	<p><b>Target 2019</b></p>
		<p><i>Focus group</i> di verifica ed eventuale aggiornamento dell'analisi del rischio di corruzione dei processi strumentali/istituzionali anche in collaborazione Organismo di Valutazione</p>
		<p><b>Target 2020</b></p>
		<p>Come sopra</p>
		<p><b>Target 2021</b></p>
<p>Come sopra</p>		

<p>OBIETTIVO TRASPARENZA INTEGRITA' E PREVENZIONE DELLA CORRUZIONE</p>	<p>Innalzamento del grado di adempimento (<i>compliance</i> e qualità) degli obblighi di pubblicazione</p>	
	<p>Attività organizzative volte ad assicurare la regolarità e la tempestività dei flussi informativi verso il portale internet.</p>	
	<p>Sviluppo ed implementazione di un sistema informatizzato per il caricamento dei dati e delle informazioni nella sezione del portale istituzionale "Amministrazione Trasparente" prodotti dai diversi data base del sistema gestionale generale</p>	<p><b>Target 2019</b></p>
		<p>Proseguo informatizzazione del caricamento dei dati e delle informazioni nella sezione istituzionale "Amministrazione Trasparente" prodotti dai diversi data base del sistema gestionale generale.</p>
		<p><b>Target 2019</b></p>
		<p>Perfezionamento informatizzazione del caricamento dei dati e delle informazioni nella sezione istituzionale "Amministrazione Trasparente" con integrazione del sistema gestionale generale.</p>
		<p><b>Target 2021</b></p>
<p>Completamento automatizzazione del sistema gestionale generale per il caricamento dei dati e delle informazioni della sezione istituzionale "Amministrazione Trasparente" direttamente dai diversi data base.</p>		

<p>OBIETTIVO TRASPARENZA INTEGRITA' E PREVENZIONE DELLA CORRUZIONE</p>	<p>Soddisfazione dell'utenza esterna</p>	
	<p>Verifica della soddisfazione dell'utenza esterna</p>	
	<p>Verificare nella maniera più oggettiva la soddisfazione dell'utenza nei confronti dell'attività dei singoli servizi</p>	<p><b>Target 2019</b></p>
		<p>Implementazione dei questionari da consegnare all'utenza, da compilare ed inserire in forma anonima in un contenitore</p> <p>Settore Demografic almeno 10 i e Settore Sociale almeno 5 Tributi almeno 10 – Finanziario 5</p>
		<p><b>Target 2020</b></p>
		<p>Consolidamento dell'attività programmata nel precedente anno.</p>
		<p><b>Target 2021</b></p>
<p>Monitoraggio dell'effettivo utilizzo dei questionari e valutazioni conseguenti.</p>		



<p>OBIETTIVO TRASPARENZA INTEGRITA' E PREVENZIONE DELLA CORRUZIONE</p>	<p>Serenità lavorativa interna</p>	
	<p>Verifica serenità lavorativa interna e funzionalità dei rapporti</p>	
	<p>Attivare azioni volte a migliorare la serenità e la funzionalità dei rapporti del servizio con le altre componenti dell'Ente</p>	<p><b>Target 2019</b></p>
		<p>Proseguo delle attività di coordinamento fra i vari Uffici attraverso schede che individuino successioni, tempi, ruoli, responsabilità nell'attuazione degli obiettivi gestionali di coordinamento interno</p>
		<p><b>Target 2020</b></p>
		<p>Consolidamento dell'attività programmata nel precedente anno.</p>
		<p><b>Target 2021</b></p>
<p>Monitoraggio dell'effettivo successo dell'attività di condivisione.</p>		

1) E' STATO SODDISFATTO DEL RAPPORTO CON L'ENTE?



2) L'INFORMAZIONE RICEVUTA E' STATA ESAURIENTE?



3) HA RISOLTO IL PROBLEMA?



## OBIETTIVI TRASVERSALI SETTORI COMUNALI

**Obiettivo 1.** Tutelare l'ambiente di lavoro facendo sì che non si verifichino:

- pressioni o molestie sessuali;
- mobbing;
- atteggiamenti miranti ad avvilire la persona - anche in forma velata ed indiretta -;
- atti vessatori correlati alla sfera privata delle lavoratrice o dei lavoratori

A tal fine l'Ente provvederà alla massima divulgazione del Codice Disciplinare del personale per far approfondire la gravità dei comportamenti o molestie, anche di carattere sessuale, lesivi della dignità della persona e il corrispondente dovere per tutto il personale di mantenere una condotta informata a principi di correttezza, che assicurino sul lavoro pari dignità di vita sia per gli uomini che per le donne.

A parte gli interventi che si rendessero necessari, in merito verrà monitorata l'attività e, più in generale, la vita dell'intero Ente.

**Obiettivo 2.** garantire il rispetto delle pari opportunità nelle procedure di reclutamento e gestione del personale, tenendo conto che il Comune:

- assicura la presenza di almeno un terzo dei componenti di sesso femminile nelle commissioni di concorso e selezione;
- tende ad annullare la possibilità che nelle selezioni si privilegi l'uno o l'altro sesso;
- si impegna a stabilire requisiti di accesso ai concorsi/selezioni rispettosi e non discriminatori delle naturali differenze di genere,;
- valorizza le attitudini e le capacità personali nello svolgimento dei ruoli assegnati.

**Obiettivo 3:** promuovere le pari opportunità in materia di formazione, di aggiornamento e di qualificazione professionale. Pertanto, nella formazione, si tenderà a:

- tenere conto delle esigenze di ogni settore, consentendo a tutto il personale, sia donne che uomini, uguali possibilità di frequentare i corsi ritenuti dall'Ente utili e necessari;
- valutare la possibilità di articolazione in orari, sedi e quant'altro possa ritenersi utile a rendere accessibili le attività formative anche a coloro che hanno obblighi di famiglia oppure orari di lavoro part-time;
- monitorare il reinserimento lavorativo del personale che sia stato assente per lungo tempo a vario titolo (es. congedo di maternità o congedo di paternità o da assenza prolungata dovuta ad esigenze familiari o malattia ecc. ), tenendo conto dell'opportunità che si mantengano i flussi informativi tra le risorse umane e l'Ente anche durante l'assenza e, soprattutto, nella prima fase successiva al rientro.

**Obiettivo 4:** Facilitare l'utilizzo di forme di flessibilità orarie finalizzate al superamento di specifiche situazioni di disagio. La Comunità favorisce l'adozione di politiche di conciliazione degli orari, dimostrando particolare sensibilità nei confronti di tali problematiche<sup>1</sup>.

In particolare l'Ente:

- garantisce il rispetto delle disposizioni per il sostegno della maternità e della paternità, per il diritto alla cura e alla formazione;
- favorisce le politiche di conciliazione tra responsabilità familiari e professionali con azioni che prendano in considerazione le differenze, le condizioni e le esigenze di donne e uomini all'interno dell'organizzazione;
- è attento ai problemi delle persone, contemperando, fin quando possibile, le esigenze generali con quelle delle dipendenti e dei dipendenti, mediante l'utilizzo di strumenti quali la flessibilità dell'orario;

- incoraggia le pari opportunità tra donne e uomini in condizioni di difficoltà o svantaggio al fine di trovare soluzioni che permettano di poter meglio conciliare la vita professionale con la vita familiare soprattutto laddove possono esistere problematiche legate ai più diversi fattori;
- migliora la qualità del lavoro e potenzia, quindi, le capacità delle lavoratrici e dei lavoratori, anche, fin quanto possibile, mediante l'utilizzo di tempi flessibili.

#### **Obiettivo 5:** Disciplina e gestione del part-time

In merito deve essere completamente ed adeguatamente attuata la regolamentazione concernente le trasformazioni del rapporto di lavoro a tempo parziale.

In particolare, le percentuali dei posti disponibili devono essere calcolate come previsto dal C.C.N.L.

I criteri applicativi possono essere sintetizzati come segue, sempre tenendo conto delle effettive possibilità dell'Ente:

- L'Ufficio competente assicura tempestività e rispetto della normativa nella gestione delle richieste di part-time inoltrate dai dipendenti.
- Le richieste/concessioni di part-time vanno analizzate per livello, per motivazione, per distribuzione nei servizi, per carico familiare, ecc..
- Sono previste articolazioni orarie diverse e temporanee legate a particolari esigenze familiari e personali.
- Viene promosso l'utilizzo dei congedi parentali anche da parte degli uomini.
- Più in generale, le particolari necessità di tipo familiare o personale vengono valutate e risolte nel rispetto di un equilibrio fra esigenze dell'Amministrazione e richieste dei dipendenti.

**Obiettivo 6:** governare il tempo, favorendo e promuovendo, nel quadro del possibile, la conciliazione dei tempi vita/lavoro non solo nell'ambito dell'Amministrazione, ma anche sul territorio, tenendo conto della specifica normativa<sup>1</sup>.

A tal proposito bisogna tener conto di un presupposto: il tempo è una risorsa preziosa che bisogna utilizzare con rispetto per esaudire una domanda di migliore qualità della vita e di maggiore equità sociale.

Nelle città i ritmi di vita e l'uso del tempo non sono più scanditi come in passato da una prevedibilità facile da governare ed i singoli cittadini devono sempre più fare i conti con un sistema complesso.

Per questi motivi è opportuno che anche il tempo gestito sul territorio, con le sue ricadute sui cittadini, possa essere sempre più influenzato e, gradualmente, coordinato dall'Amministrazione Comunale .

In particolare, l'Ente tenderà alla promozione del miglioramento della situazione femminile, individuando linee di azione strategica per facilitare la conciliazione tra i tempi di lavoro e i tempi da dedicare alla cura della famiglia.

-----  
<sup>1</sup> Qualche esempio: l'art. 36, terzo comma, della legge 142/1990 "Ordinamento delle Autonomie Locali" attribuisce al Sindaco competenze di coordinamento degli orari : " il Sindaco è competente, nell'ambito della disciplina regionale e sulla base degli indirizzi espressi dal Consiglio Comunale, a coordinare gli orari degli esercizi commerciali, dei servizi pubblici, nonché gli orari di apertura al pubblico degli uffici periferici delle Amministrazioni pubbliche, al fine di armonizzare l'esplicazione dei servizi alle esigenze complessive e generali degli utenti."

Anche la legge 241/90 recepisce il problema del tempo come strettamente legato ai diritti di cittadinanza e ad un nuovo rapporto fra le amministrazioni ed i cittadini, introducendo l'obbligo di espletare il procedimento amministrativo in un tempo breve e definito, chiaramente indicato su ogni atto.

Il decreto 29/93 fra i criteri generali di riorganizzazione della macchina amministrativa sancisce "l'armonizzazione degli orari di servizio di apertura degli uffici con le esigenze dell'utenza."

Per la legge 125/91 il tempo è un fattore sociale che determina pari opportunità fra i cittadini: all'Art. 1 infatti, si parla di un riequilibrio delle responsabilità familiari fra i due sessi " anche mediante una diversa riorganizzazione del lavoro, delle condizioni e del tempo di lavoro."

**RIEPILOGO DEI PROCESSI SUDDIVISI PER SETTORE**  
**(per le schede vedi Piano Triennale Prevenzione e Corruzione)**

**Settore Istituzionale – Personale Giuridico – Servizi Sociali – Cultura**

- 1) Acquisizione e progressione personale
- 2) Incentivi economici al personale (produttività e retribuzioni di risultato)
- 3) Affidamenti diretti di lavori, servizi o forniture
- 4) Assegnazione alloggi - cambio case - applicazione misure distrettuali e regionali
- 5) Concessione di benefici

**Settore Finanziario – Tributi e Personale Economico**

- 1) Controllo acquisti economici
- 2) Controllo contabile – gestione residui
- 3) Gestione ordinaria di entrate e spese di bilancio
- 4) Accertamenti e verifiche dei tributi locali
- 5) Accertamenti con adesione dei tributi locali
- 6) Lavori, servizi e forniture – Affidamento diretto e/o mediante procedura aperta (o ristretta)
- 7) Formazione di determinazioni, decreti e altri atti amministrativi

**Settore Demografico – Tempo Libero – Sport – Servizi Scolastici;**

- 1) Affidamento mediante procedura aperta (o ristretta) di servizi, forniture
- 2) Gestione delle sepolture e loculi
- 3) Affidamento diretto di servizi, forniture
- 4) Organizzazione eventi
- 5) Concessione di contributi e locali ad associazioni culturali.
- 6) Rilascio di patrocini
- 7) Gestione dell'elettorato

**Settore Tecnico – Manutentivo – Gestione Patrimonio**

- 1) Acquisti – Contratti ed Appalti
- 2) Affidamento contratti in house
- 3) Controlli Edilizi
- 4) Edilizia Privata
- 5) Incarichi professionali
- 6) Urbanistica

# COMUNE DI ROSATE

## Organismo della Valutazione e del Supporto (OVAS)

---

**L'OVAS,**  
*organismo avente funzioni analoghe all'OIV*

**VISTI** gli articoli 10, comma 1, let. a) e 15 del decreto legislativo 27/10/2009, n. 150 “Attuazione della legge 04/03/2009, n. 15, in materia di ottimizzazione della produttività del lavoro pubblico e di trasparenza delle pubbliche amministrazioni”;

**VISTA** la delibera n. 112 del 28/10/2010 della Commissione Indipendente per la Valutazione, la Trasparenza e l'Integrità delle Amministrazioni pubbliche (CIVIT, ora Autorità Nazionale Anticorruzione, ANAC) “Struttura e modalità di redazione del Piano delle performance”;

**VISTO** l'art. 169, comma 3 bis, del decreto legislativo n. 267/2000, di gestione delle performance introdotto dall'art. 3, comma 1, let. g bis), del decreto legge 10/10/2012, n. 174, convertito con modificazioni dalla legge 07/12/2012, n. 213, da cui è previsto che “il piano esecutivo di gestione è deliberato in coerenza con il bilancio di previsione e con la relazione previsionale e programmatica. Al fine di semplificare i processi di pianificazione gestionale dell'Ente, il piano dettagliato degli obiettivi di cui all'art. 108, comma 1 del presente testo unico e il piano delle performance di cui all'art. 10 del decreto legislativo 27/10/2009, n. 150 sono unificati organicamente nel piano esecutivo di gestione”;

**CONSIDERATO** quanto previsto dalla delibera ANAC n. 6 del 17/01/2013, e delle deliberazioni successive in termini di elementi da tener conto ai fini della redazione del Piano della performance, dell'aggiornamento del sistema di misurazione e valutazione e dell'aggiornamento degli standard di qualità dei servizi, nel quadro del miglioramento del ciclo di gestione della performance;

**CONSIDERATO** che la redazione del Piano Esecutivo di Gestione - PEG (o Piano delle Risorse e degli Obiettivi) è stata seguita dall'OVAS fin dalla fase iniziale, con riserva di attestare il documento dopo l'approvazione del Bilancio di previsione;

**PRESO ATTO** della validità dell'impostazione programmatica ai fini della legittimità ed operatività di quanto deve essere attuato dai vari Servizi dell'Ente durante l'esercizio 2019;

**ATTESTA**

# COMUNE DI ROSATE

## **Organismo della Valutazione e del Supporto (OVAS)**

---

che il Piano della Performance 2019-2021 – di cui il PEG 2019 è parte integrante – è stato redatto:

- ottemperando a quanto previsto dal decreto legislativo 27/10/2009, n. 150; dal decreto legislativo 18/08/2000, n. 267 e dal decreto legge 10/10/2012, n. 174, convertito con modificazioni dalla legge 07/12/2012, n. 213;
- secondo quanto definito dall'ANAC nella delibera n. 112 del 28/10/2010 in ordine alla struttura ed alle modalità di redazione del Piano delle performance;
- tenendo conto di quanto previsto dall'ANAC nella delibera n. 6 del 17/01/2013, riguardo alla redazione del Piano della performance;
- visto il decreto legislativo 25/5/2017, n. 74.

li 8 gennaio 2019

L'OVAS  
Dott. Rodolfo Guiscardo

